GiScom Real Estate

apialia Costa Brava

ref. **RDOP-353**

Terreno con desnivel a precio irresistible. ¡No te lo pierdas!" — 45.000 €

EXCLUSIVA APIALIA COSTA BRAVA.-¡Una oportunidad única para construir tu casa de ensueño en un entorno natural espectacular! Este terreno de 650 metros cuadrados ofrece una ubicación privilegiada con orientación sur, brindando abundante luz solar y un clima cálido durante gran parte del año. Las vistas panorámicas a las Gavarres, una cadena montañosa de belleza impresionante, te dejarán sin aliento cada día. Imagina despertar con la vista de majestuosas colinas cubiertas de vegetación y disfrutar de impresionantes puestas de sol desde la comodidad de tu hogar. Aunque el terreno presenta una fuerte pendiente, esta característica te permitirá diseñar una casa unifamiliar con múltiples niveles, aprovechando al máximo las vistas y creando un diseño arquitectónico único y funcional. La ubicación proporciona una sensación de intimidad y tranquilidad, lejos del bullicio de la ciudad, pero al mismo tiempo, estarás cerca de servicios y comodidades para garantizar una vida cómoda y conveniente. ¡No dejes escapar esta oportunidad excepcional para construir la casa que siempre has deseado en un entorno natural privilegiado! Contáctanos para más detalles y no pierdas la oportunidad de adquirir este terreno con tanto potencial. Los gastos notariales, registrales e impuestos que le sean de aplicación (ITP o IVA + AJD) y otros gastos inherentes a la compraventa o alquiler, no están incluidos en el precio.

Operación:	Venta	Tipo:	Terreno
Municipio:	Baix Empordà	Superficie:	650 m^2

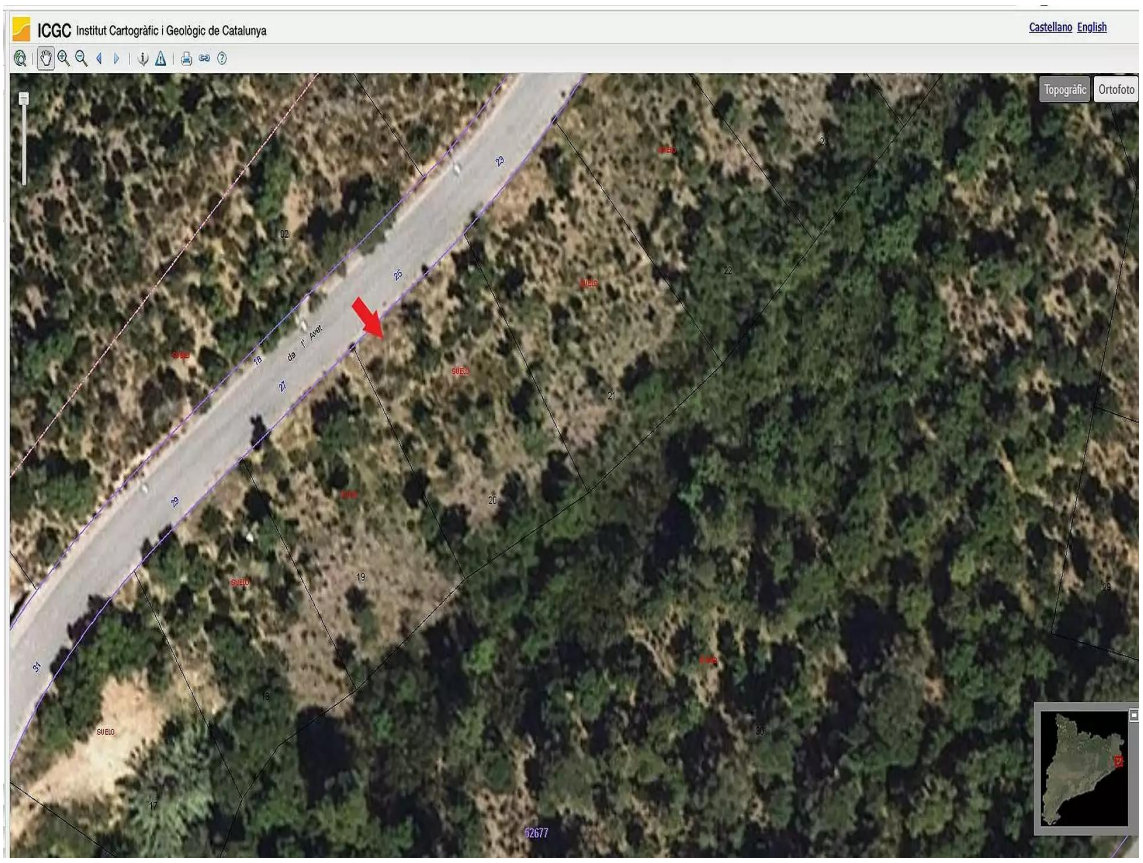
ICGC Institut Cartogràfic i Geològic de Catalunya
Castellano English
Topogràfic
Ortofoto

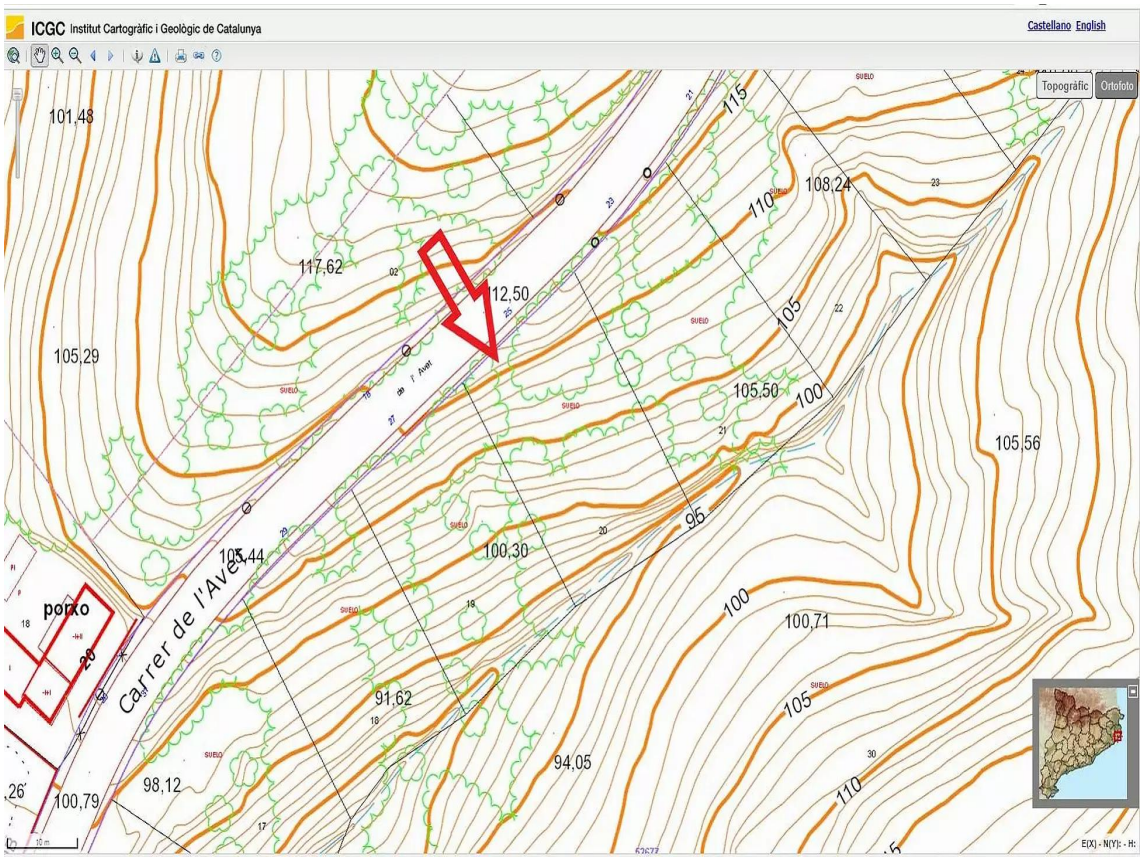
ICGC Institut Cartogràfic i Geològic de Catalunya
Castellano English
Topogràfic
Ortofoto
101,48
117,62
112,50
108,24
105,29
105,50
105,56
105,44
100,30
100,71
91,62
94,05
98,12
100,79
porxo
Carrer de l'Avet

parcela 353
2D

Riera de la Vila
parcela 353
2D
Google
100 %
Inst. Geogr. Nacional Landsat / Copernicus
40 m
Cámara: 283 m 41°52'50"N 3°03'47"E
125 m

GiScom Real Estate

aplalia Costa Brava

ref. **RDOP-353**