GiScom Real Estate

aplalia Costa Brava

ref. **976**

Piso de 4 habitaciones - zona Vedruna Palamós 185.000 €

Propiedad situada en la zona de la escuela Vedruna de Palamós. Este piso, ubicado en una cuarta planta, consta de unos 94 m distribuidos en 4 habitaciones (3 dobles y 1 individual), 1 baño completo, 1 aseo de cortesía, cocina con acceso a una zona de lavadero, y un luminoso salón-comedor con salida a una gran terraza con vistas al mar. Destacamos la distribución con espacios muy amplios, aire acondicionado en el salón y en la habitación principal, y a solo 500 metros de la zona comercial. La playa de Palamós se encuentra a unos 900 metros. La comunidad no dispone de ascensor. Si crees que puede ser tu próximo hogar, ¡llámanos y vamos a visitarlo!

Operación:	Venta	Tipo:	Piso
Municipio:	Baix Empordà	Superficie:	94 m^2
Habitaciones:	4	Baños:	2 baños

aplalia
Costa Brava

aplalia
Costa Brava

aplalia
Costa Brava

aplalia
Costa Brava

aplalia
Costa Brava

aplalia
Costa Brava

aplalia
Costa Brava

aplalia
Costa Brava

aplalia
Costa Brava

aplalia
Costa Brava

aplalia
Costa Brava

aplalia
Costa Brava

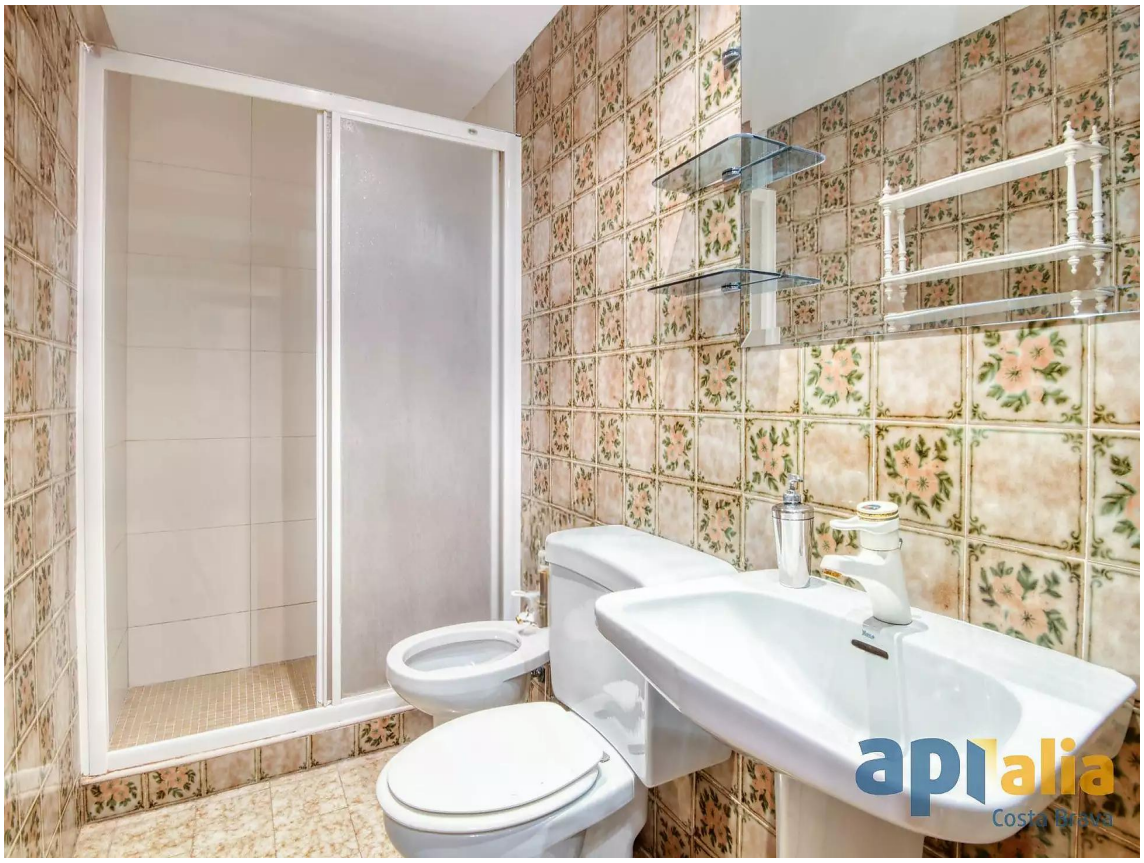

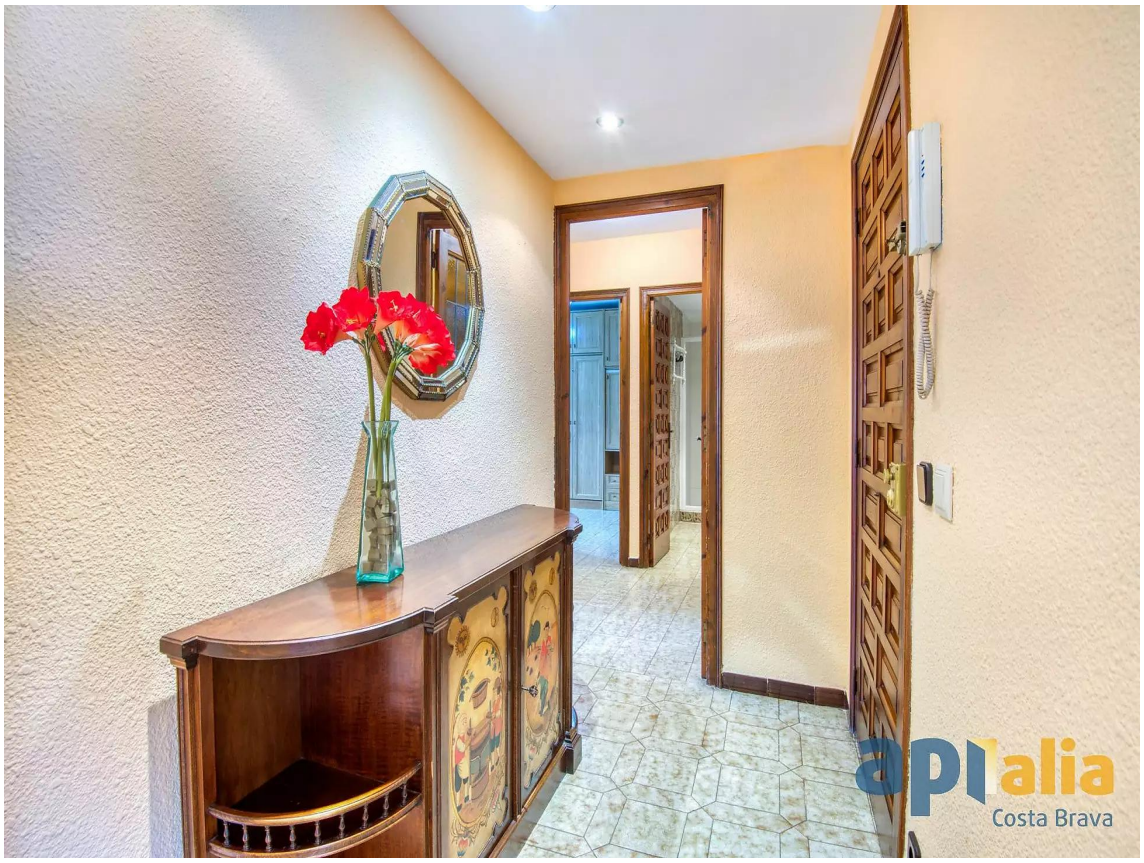
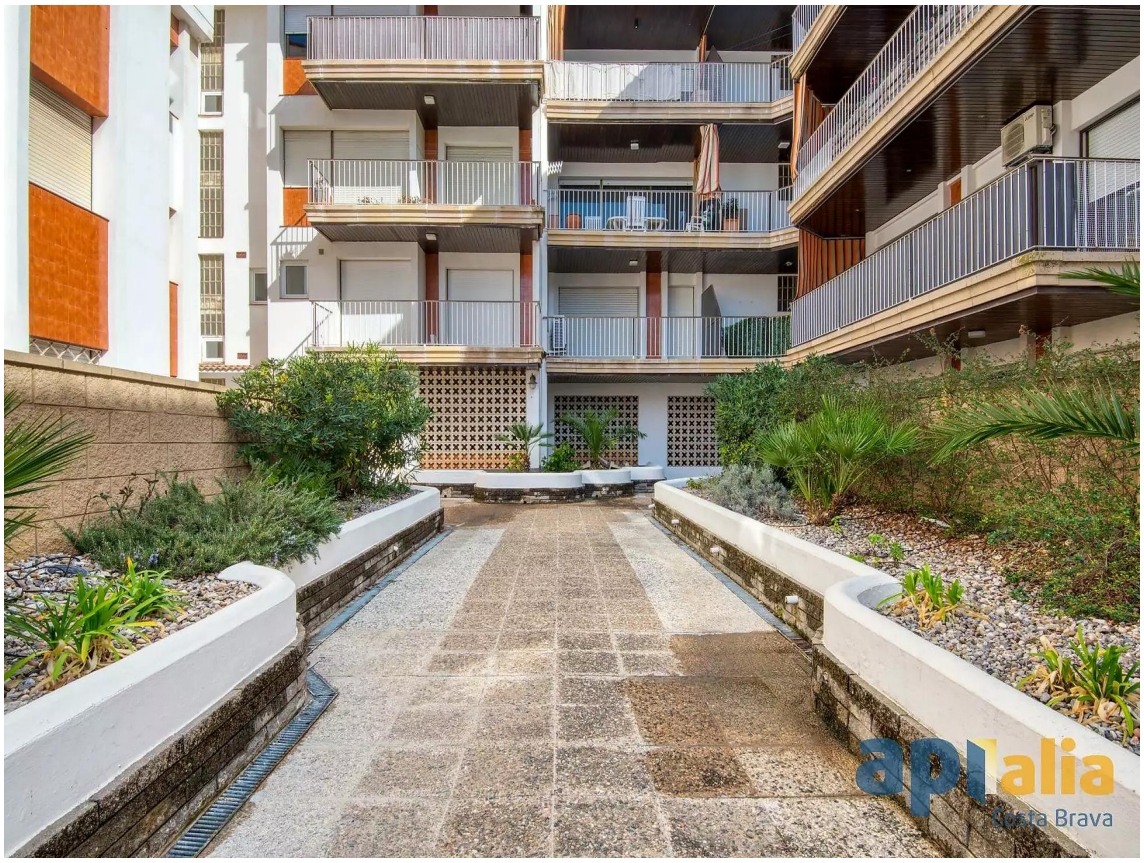
Esc. C
Esc. D