GiScom Real Estate

apialia Costa Brava

ref. **IM-01587**

Casa de 4 dormitorios con piscina y vistas a la montaña, CON LICENCIA TURÍSTICA

480.000 €

CON LICENCIA TURÍSTICA. Este encantador chalet de estilo tradicional está situado en la tranquila y exclusiva urbanización Vizcondado de Cabanyes, en Calonge, en una calle sin salida rodeada de naturaleza, lo que le confiere un ambiente sereno y privado. La propiedad ofrece unas vistas panorámicas impresionantes a la montaña, y dispone de una piscina y amplias terrazas, tanto cubiertas como al aire libre, ideales para disfrutar del clima mediterráneo. El chalet cuenta con 4 dormitorios y 3 baños, además de un espacioso salón comedor y una cocina independiente. Está equipado con calefacción eléctrica y ventanas nuevas de PVC, lo que asegura confort y eficiencia energética. También cuenta con un amplio garaje y trastero, perfectos para almacenamiento adicional. Gracias a su licencia turística, este chalet es una excelente opción tanto para residencia habitual como para inversión en alquiler vacacional, lo que añade un valor extra a la propiedad. Producto Apialia. NO INCLUIDOS GASTOS DE COMPRA: 10% ITP + Notario + Registro.

Operación:	Venta	Tipo:	Casa
Municipio:	Baix Empordà	Superficie:	192 m^2
Habitaciones:	4	Baños:	3 baños
Piscina:	Sí	Terreno:	639 m^2

aplalia
Costa Brava

aplalia
Costa Brava

aplalia
Costa Brava

aplalia
Costa Brava

aplalia
Costa Brava

aplalia
Costa Brava

aplalia
Costa Brava

aplalia
Costa Brava

aplalia
Costa Brava

aplalia
Costa Brava

aplalia
Costa Brava

aplalia
Costa Brava

aplalia
Costa Brava

aplalia
Costa Brava

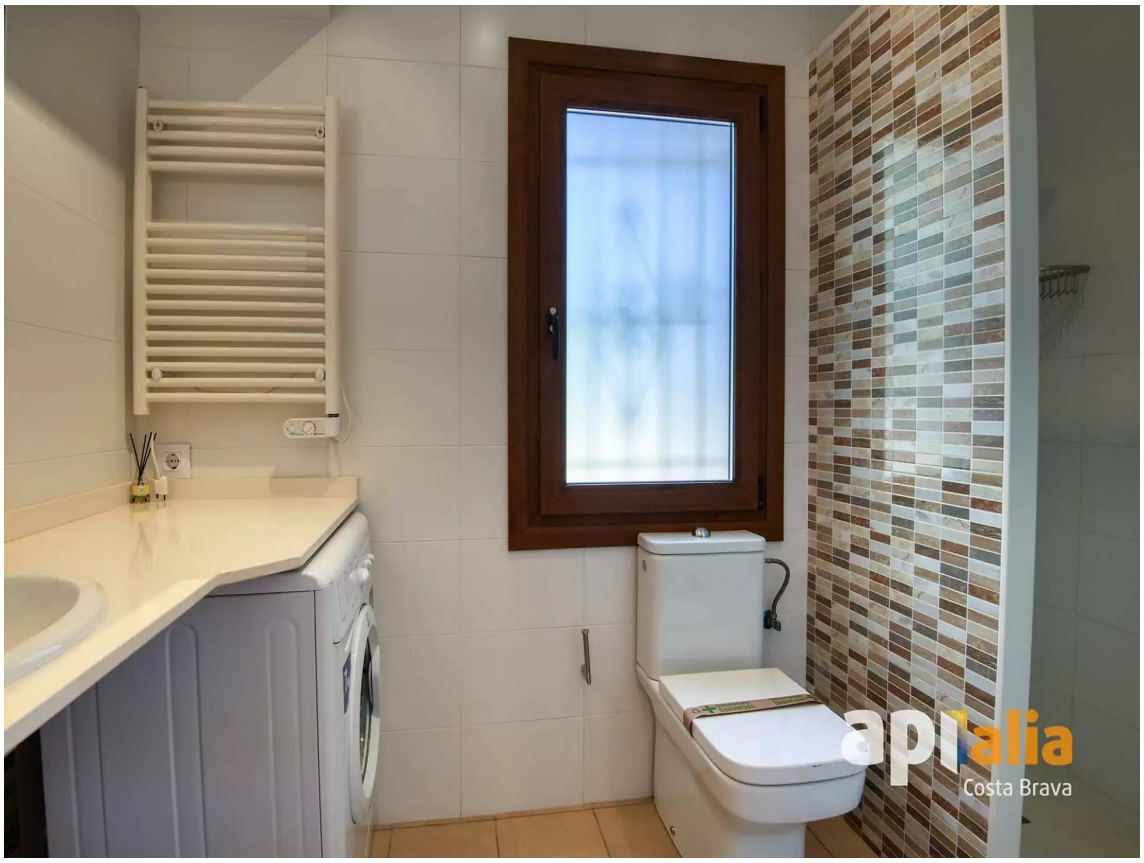
aplalia
Costa Brava

aplalia
Costa Brava

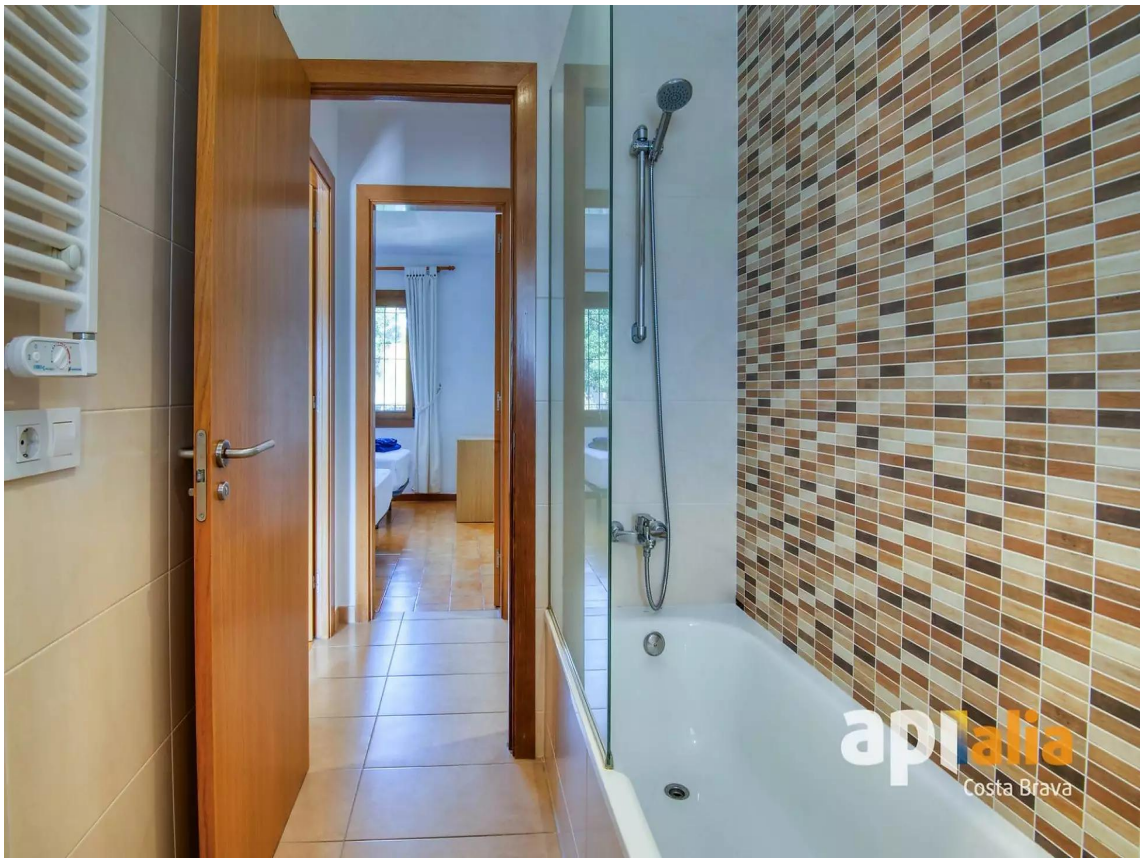
aplalia
Costa Brava

aplalia
Costa Brava

aplalia
Costa Brava

aplalia
Costa Brava

aplalia
Costa Brava

aplalia
Costa Brava

aplalia
Costa Brava

aplalia
Costa Brava

aplalia
Costa Brava

aplalia
Costa Brava