ref. **CBF4947**

Casa adosada con vistas al mar en Sant Feliu de Guíxols

596.000 €

PRODUCTO APIALIA: La propiedad se distribuye en dos plantas y tiene un patio con jardín y terrazas exteriores. En la planta baja hay un salón-comedor amplio, mesa central, mesa de comedor y sillas, TV, chimenea y acceso directo a una terraza grande y soleada con muebles exteriores y vistas al mar. La cocina está muy bien equipada con nevera-congelador, vitrocerámica, horno, microondas, cafetera de cápsulas y cafetera de café molido, lavavajillas, lavadora, exprimidora y vajilla. Hay un aseo pequeño. Accedemos al segundo piso a través de escaleras y es donde encontramos las habitaciones: 3 habitaciones dobles con cama de matrimonio (una es tipo-suite con baño privado con ducha, WC y aseo y tiene acceso a una terraza privada). Hay otro baño completo con ducha. Zona exterior: Terraza grande frente a la casa con fantásticas vistas al mar, con muebles exteriores, toldo y una parte cubierta con mesa y sillas. Terraza más pequeña arriba. Patio/jardín detrás de la casa con mesa grande y sillas, barbacoa (gas), toldo, plantas y escaleras que llevan a la piscina y jardín comunitarios. Piscina comunitaria grande (30 x 15 m) de poca profundidad a 50 m. Zona de juegos para niños. Gran garaje. Otros: Wifi, aire acondicionado, mosquiteras en las habitaciones atrás y la cocina, lavadora, plancha para la ropa, lavadora, piscina comunitaria, parking en la calle.
Número de licencia: HUTG-075813

ref. **CBF4947**

Operación:	Venta	Tipo:	Casa
Municipio:	Baix Empordà	Superficie:	212 m^2
Habitaciones:	3	Baños:	2 baños
Parking:	Sí	Piscina:	Sí
Amueblado:	Sí		

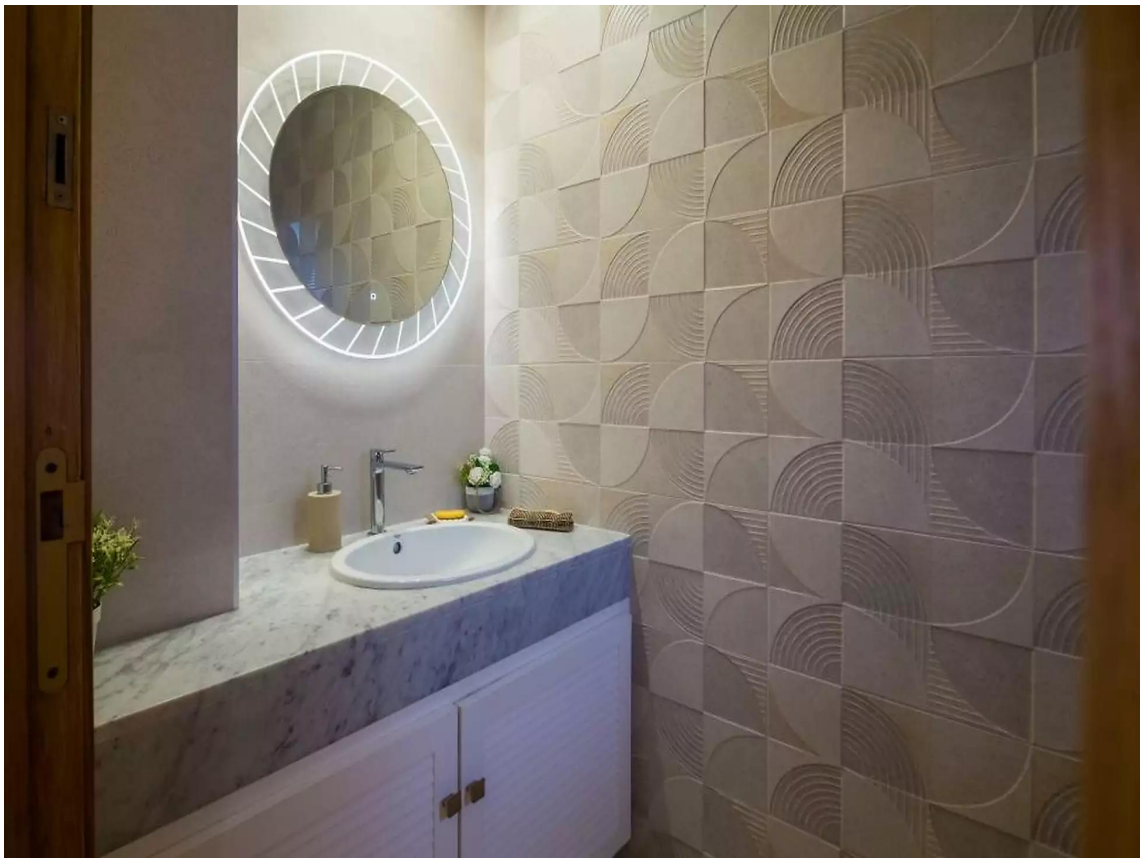

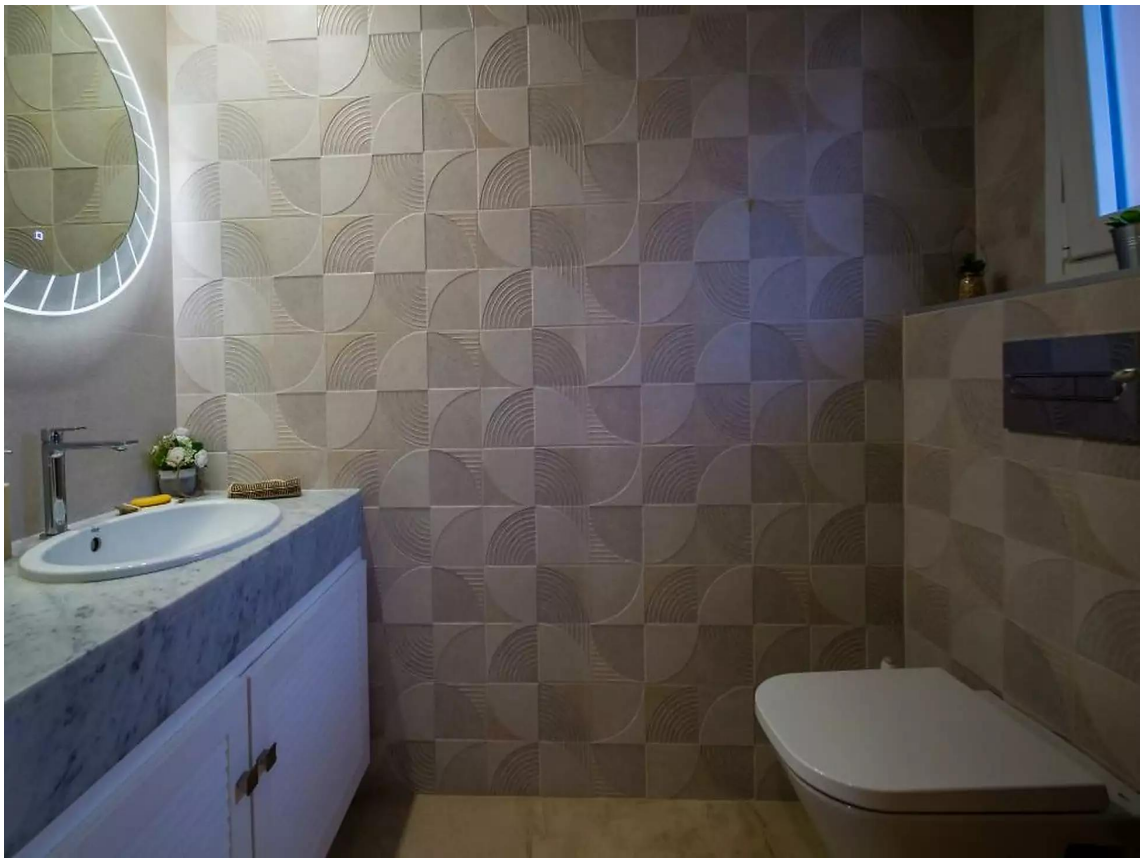

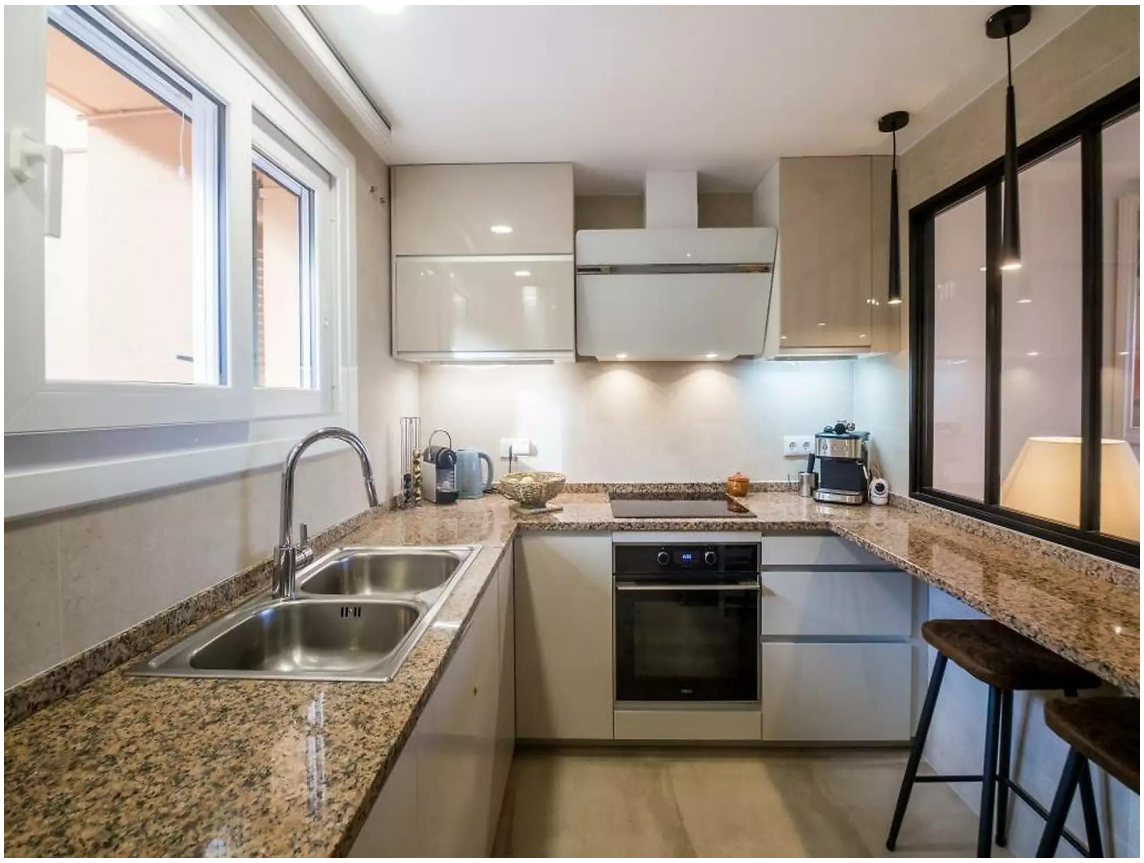

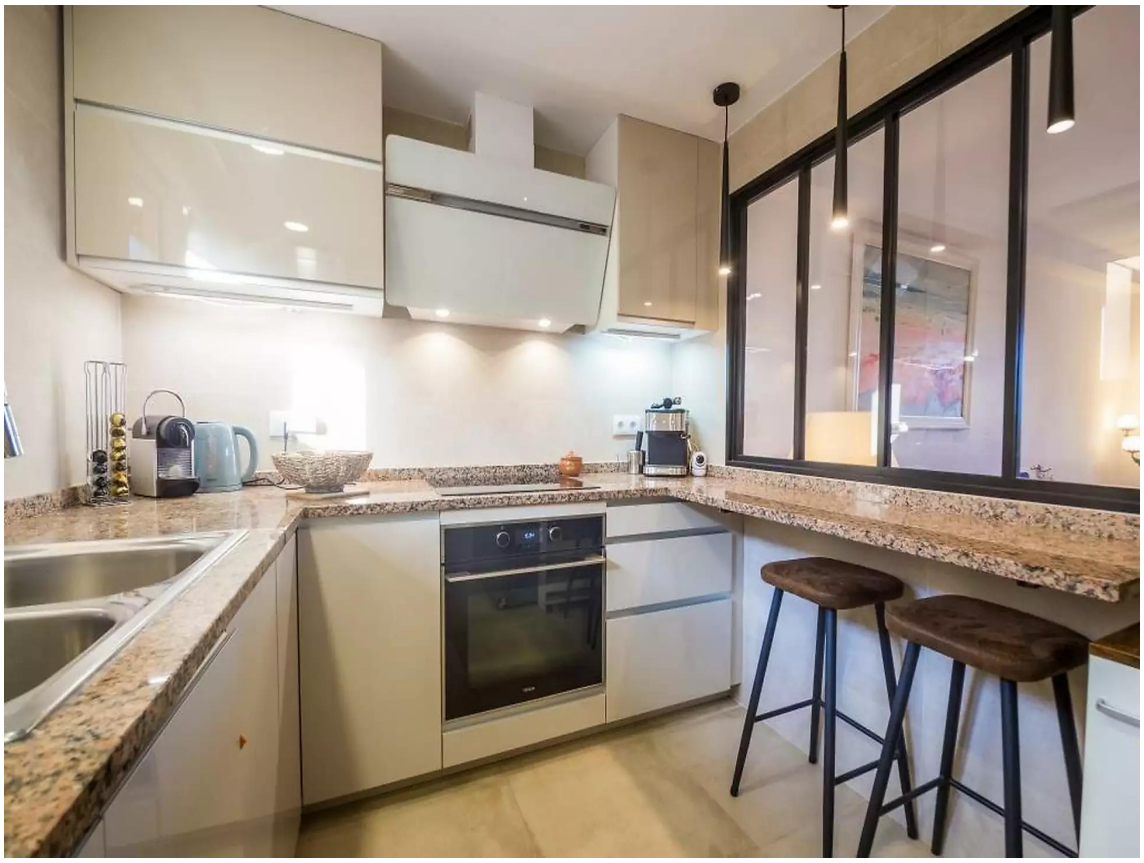

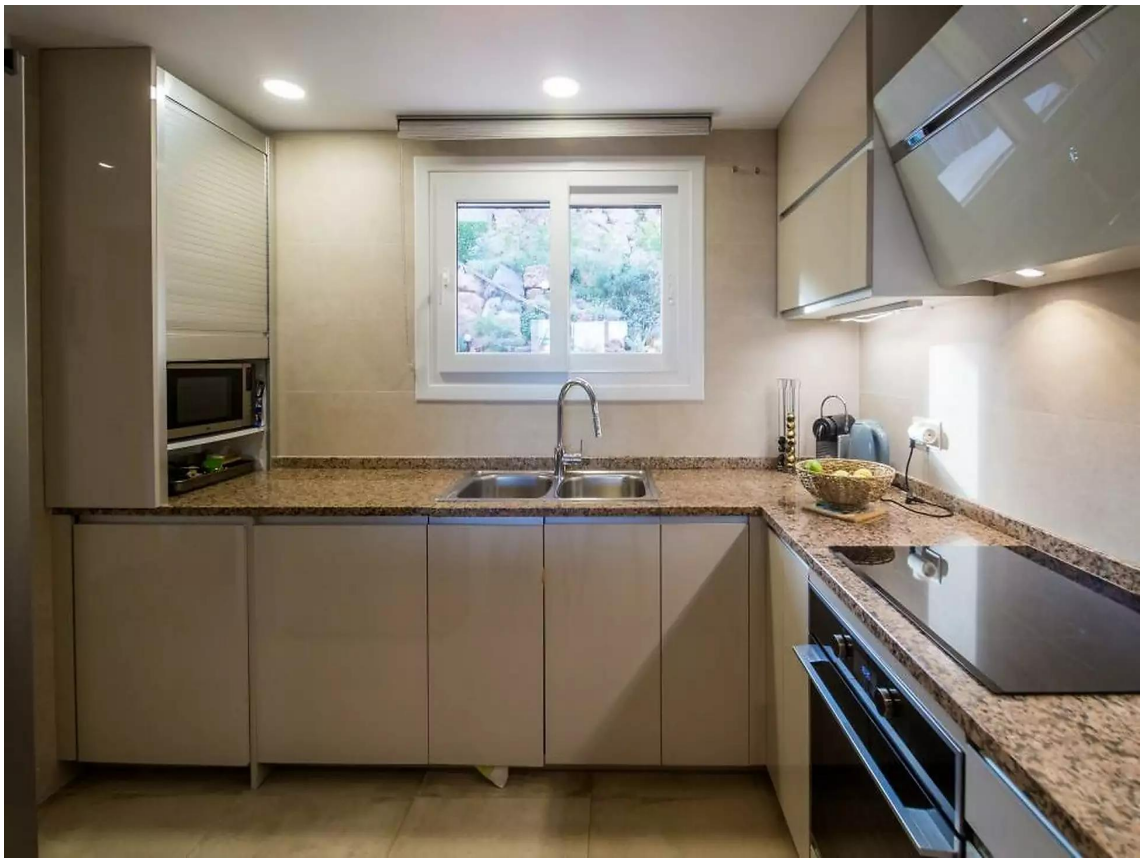

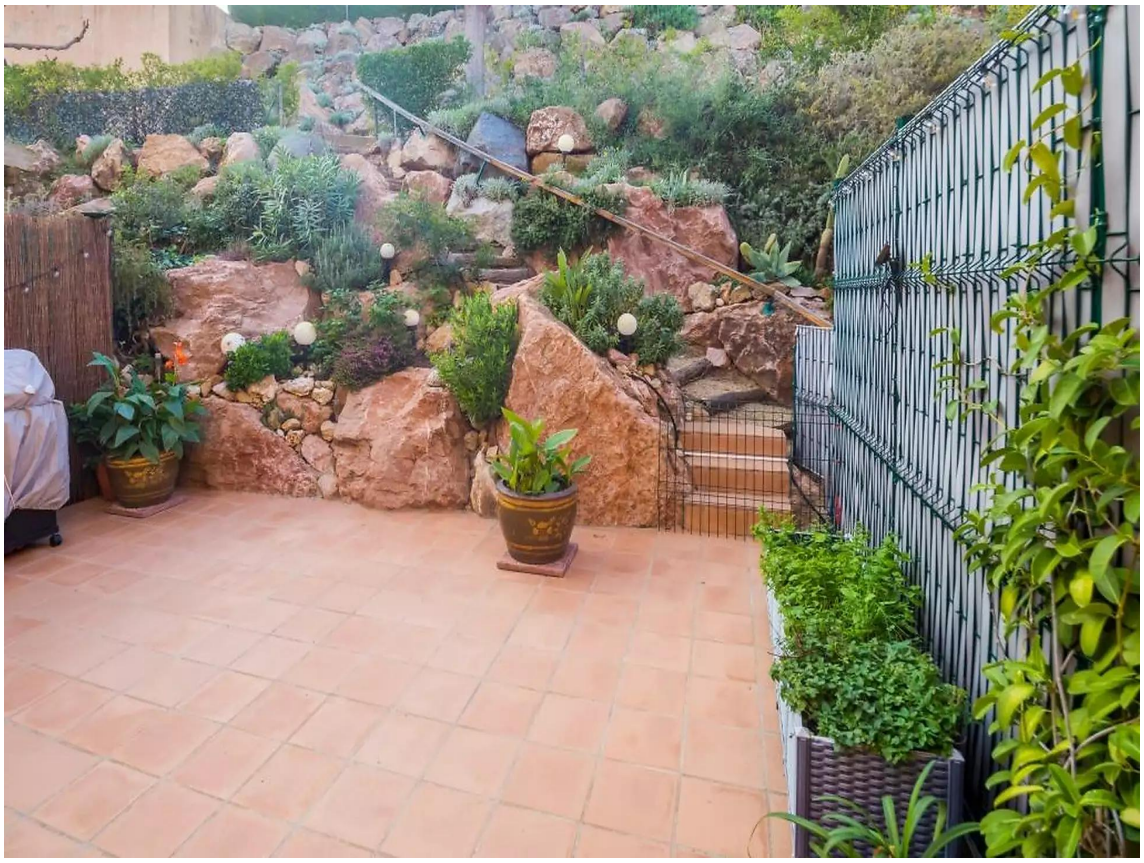
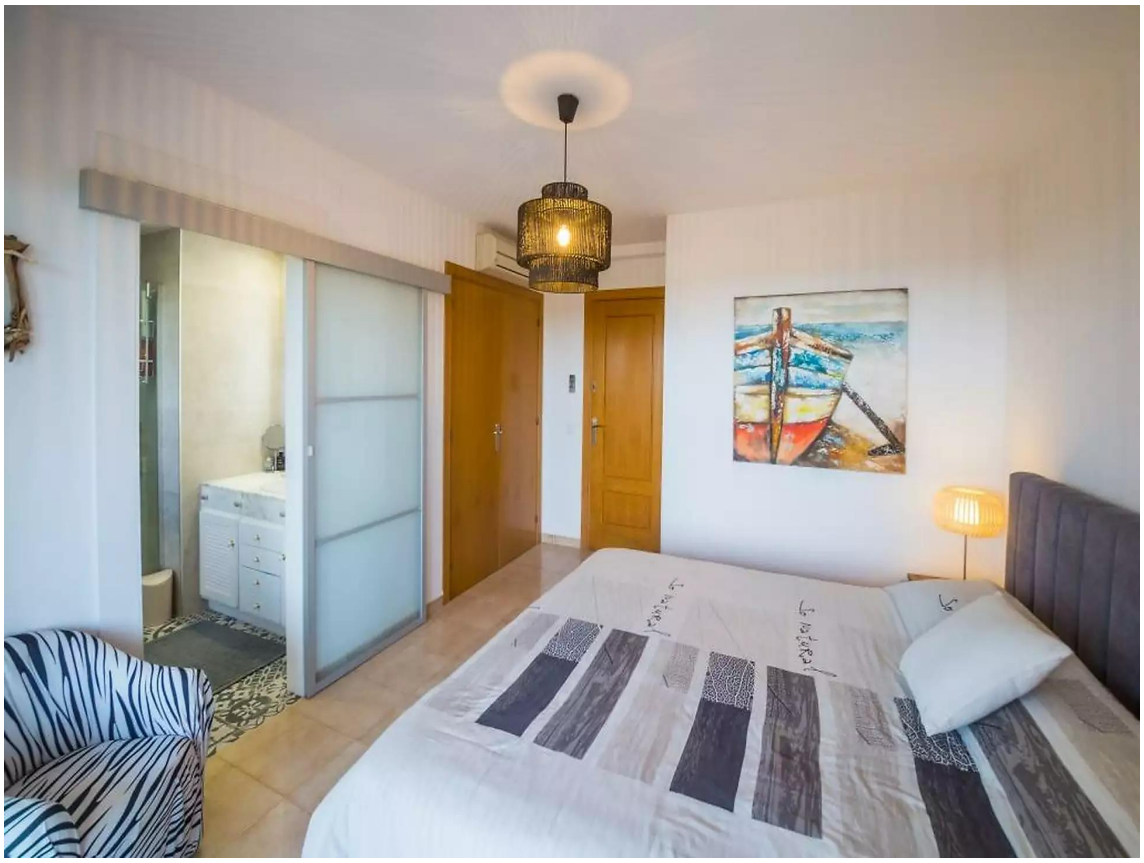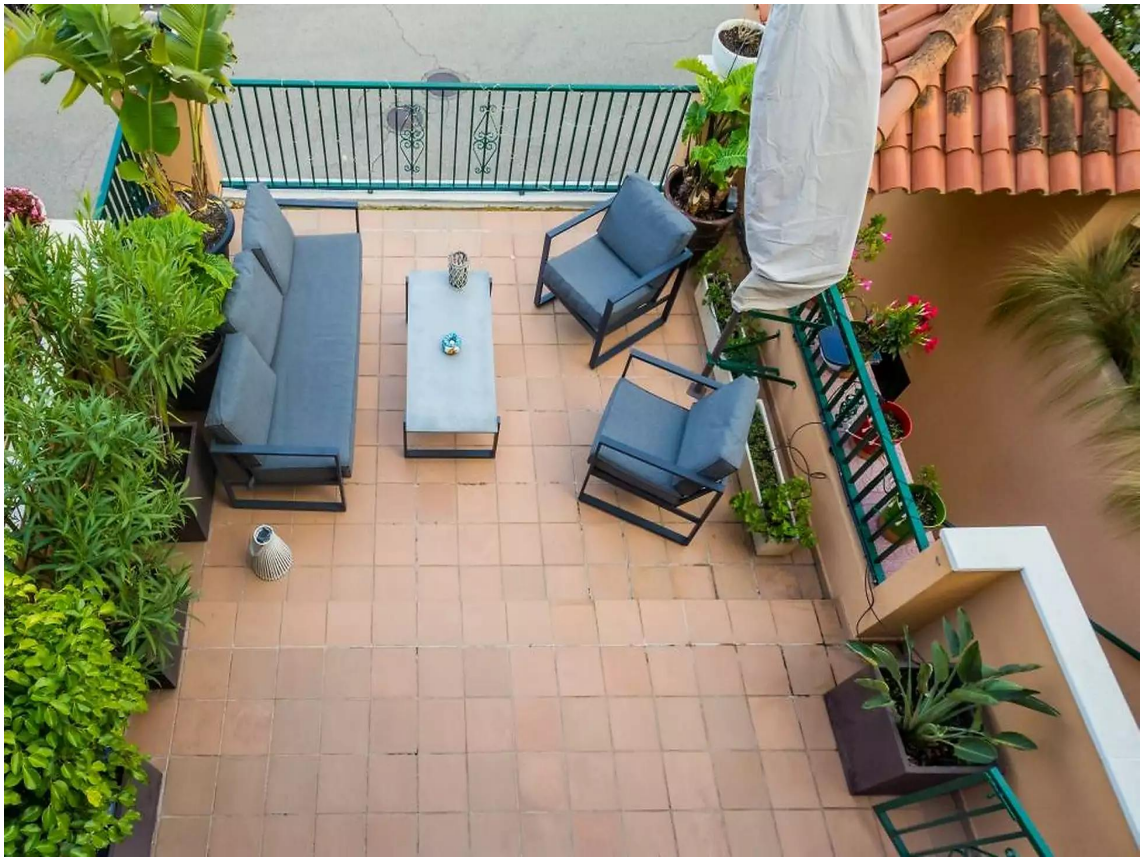
So Natural