GiScom Real Estate

aplalia Costa Brava

ref. **C90JAB**

Casa unifamiliar en Begur — 450.000 €

Casa unifamiliar de 3 lados, con una parcela de 574m2. La casa consta de 2 habitaciones dobles y un baño completo, cocina, comedor y sala de estar con chimenea. Además, cuenta con un espacio independiente con una habitación y un baño que es muy acogedor e ideal para invitados. La casa tiene unas vistas muy verdes hacia el Oeste. Está situada a 5 km del centro de Palafrugell y a 1,5 km del centro de Begur. Todo el entorno es muy relajante y a pocos minutos encontramos todos los servicios.

GASTOS DE COMPRA: 10% ITP + Notario + Registro.

Operación:	Venta	Tipo:	Casa
Municipio:	Baix Empordà	Superficie:	145 m^2
Habitaciones:	3	Baños:	2 baños
Garaje:	Sí		

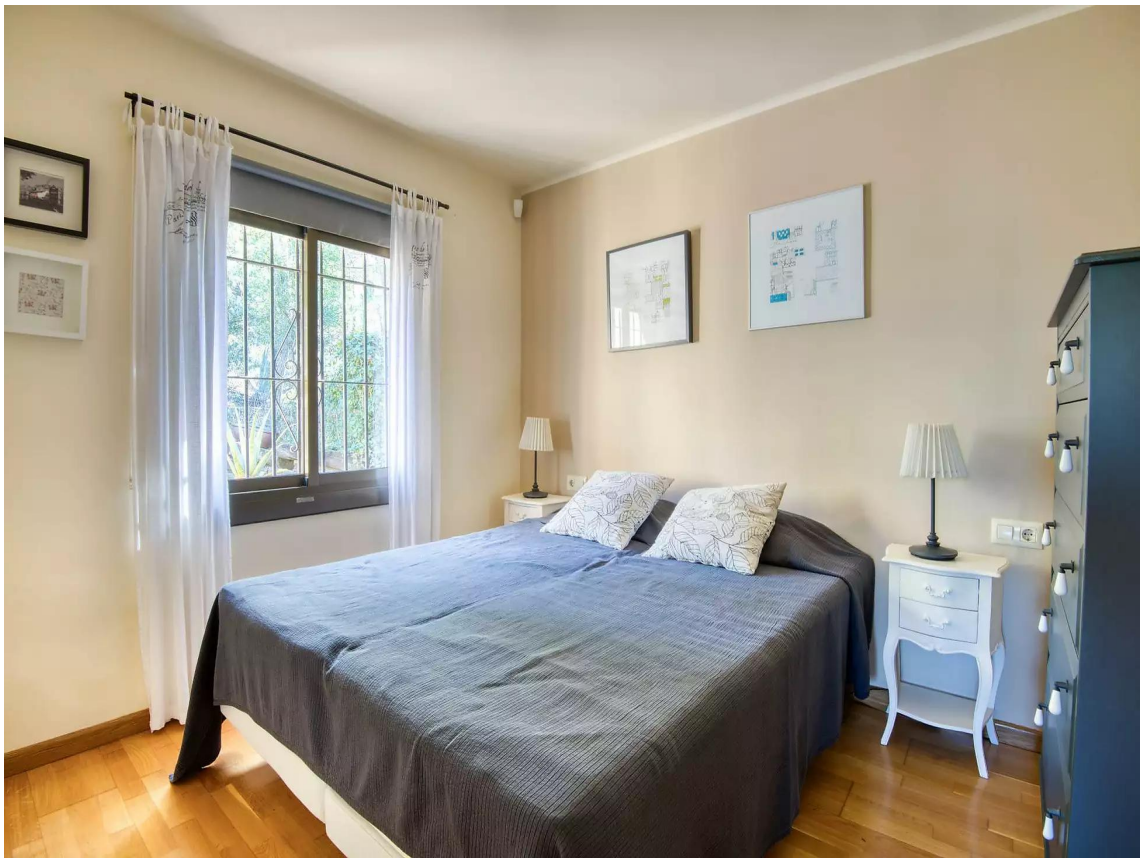

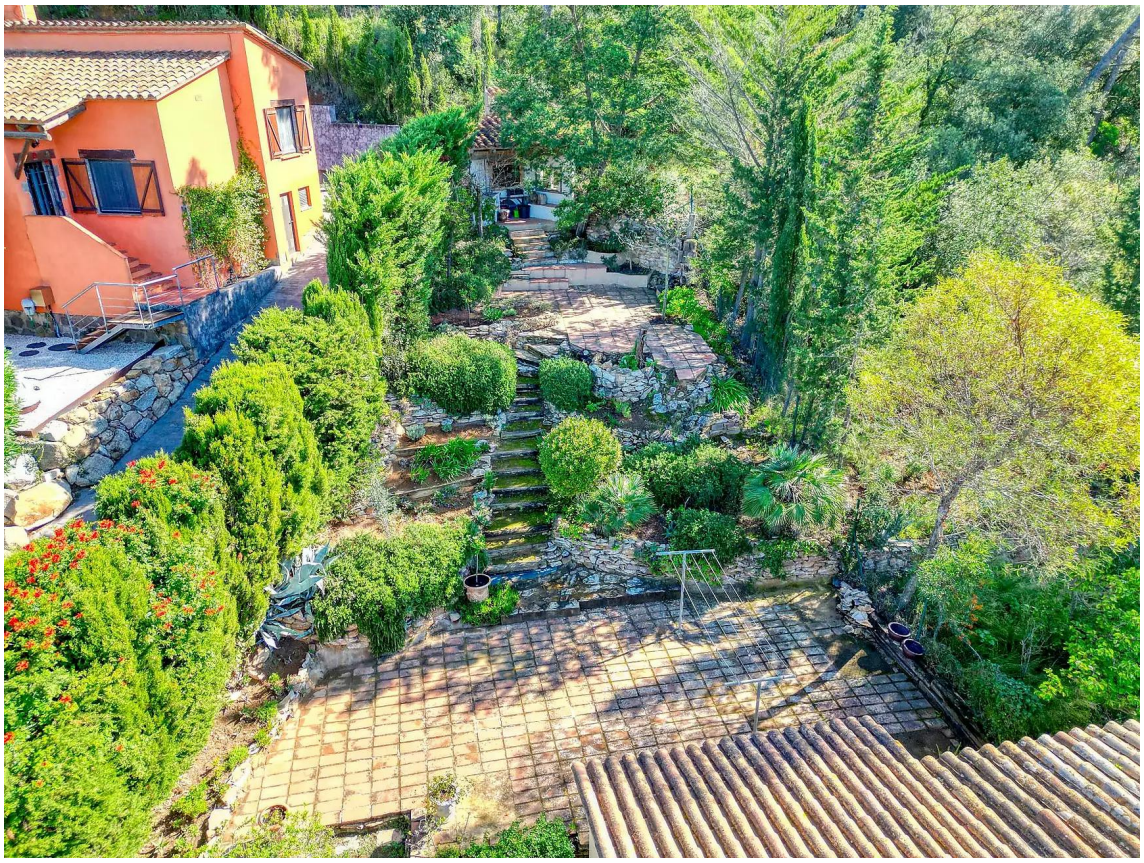
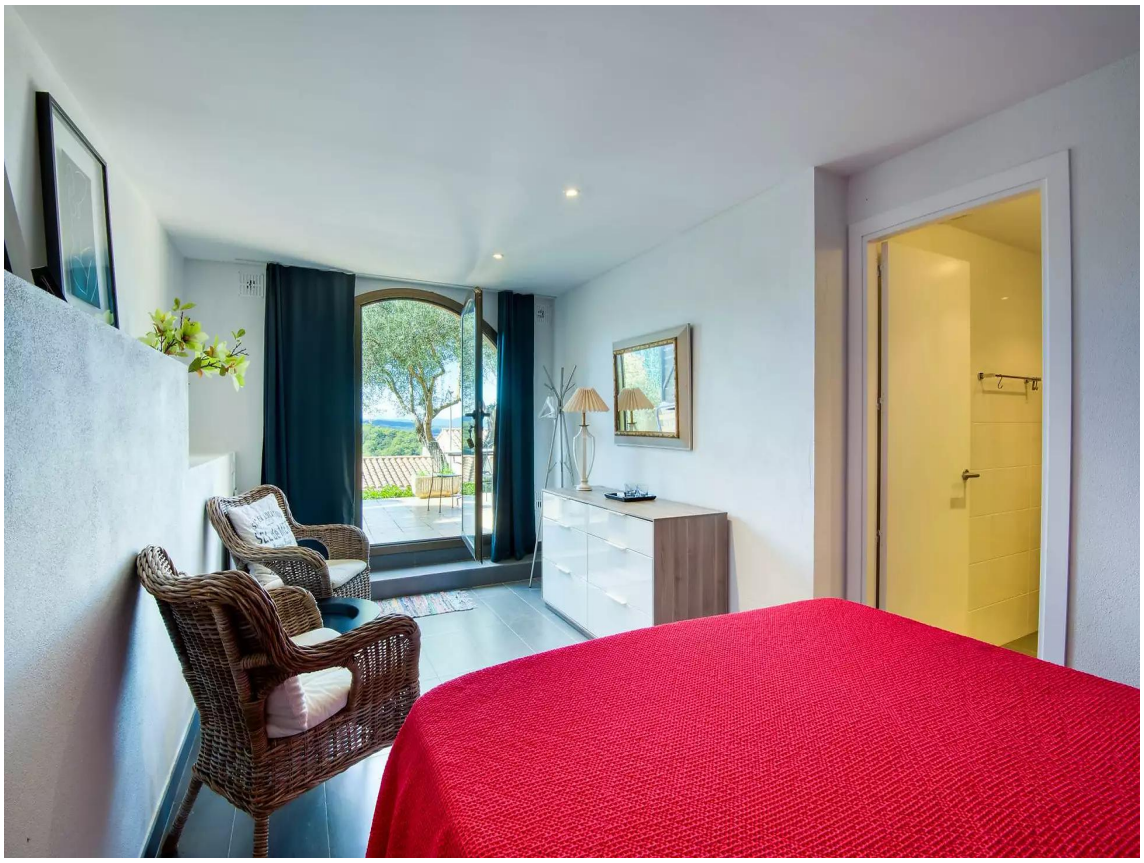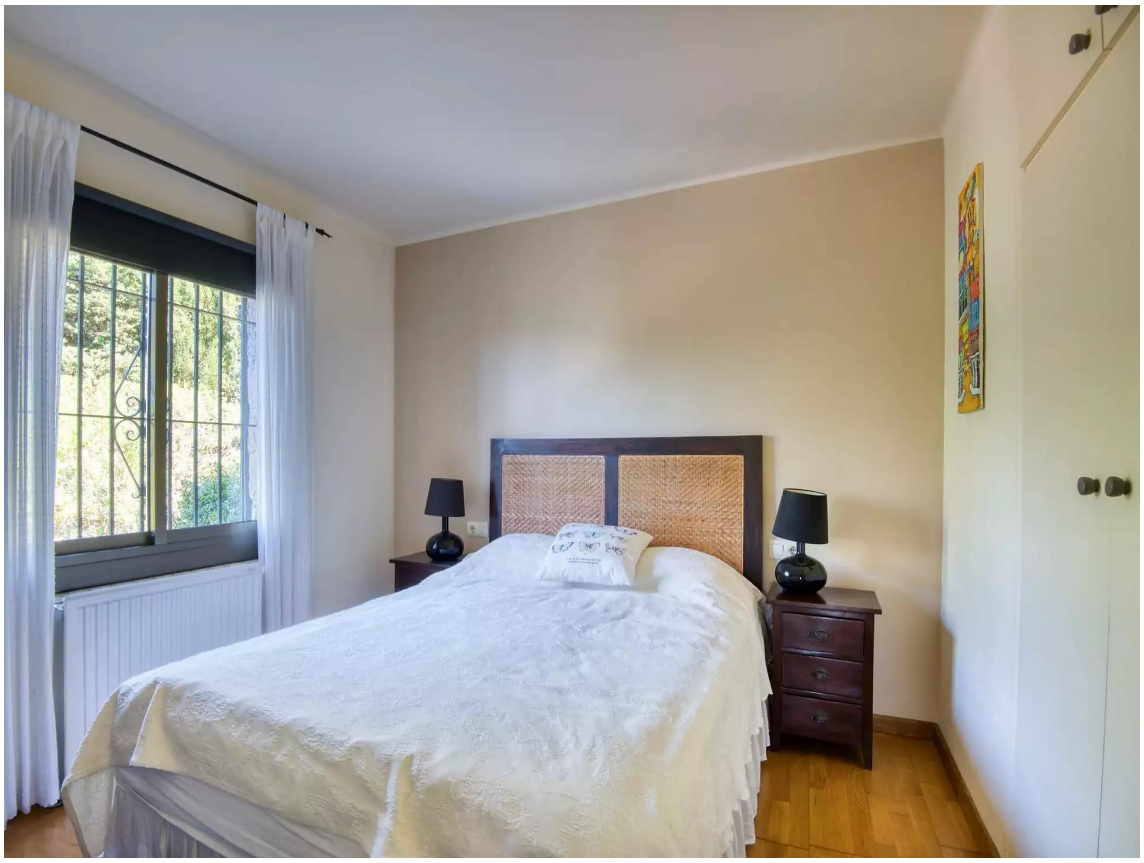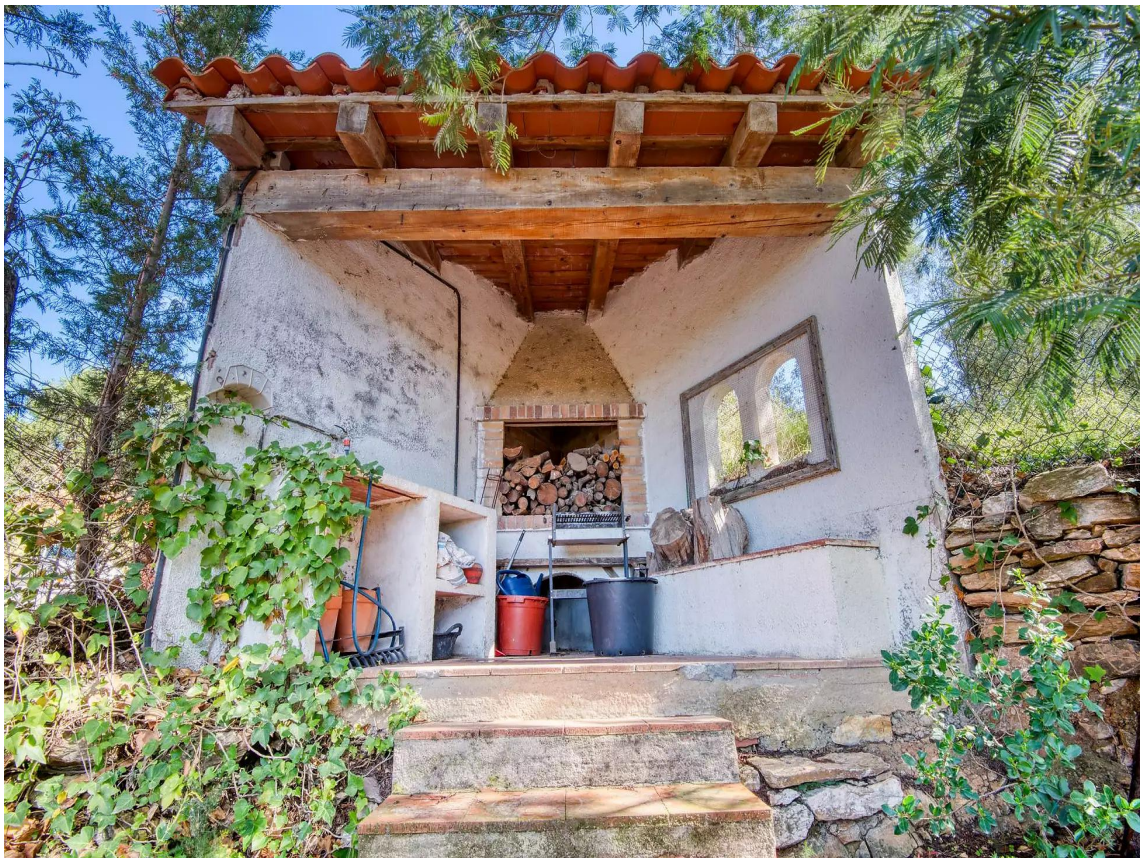
Poivre Noir
frais sur le volet