GiScom Real Estate

aplalia Costa Brava

ref. **C_251**

Casa Rural en Sant Privar Garrotxa 674.000 €

Casa Rural en Sant Privat en la Garrotxa con vistas al Puigsacalm de cinco habitaciones y cinco baños. Si les gusta tranquilidad, ambiente tranquilo con vistas a la montaña os presentamos esta casa / chales exclusivo con ascensor. La casa esta distribuida en síguete manera: Planta baja dos garajes independentes, un garaje para tres/ cuatro coches otro para donde encontramos dos trasteros, un baño de cortesía con plato de ducha. Otro garaje para un coches, motos, bicicletas, con estanterías para las compras. Caldera de gasoil con su deposito, lavadero, sala de maquinas. A fueras tenemos una preciosa terraza / porche con vistas a la montaña. Tiene amplia parcela totalmente plana de 3.500 metros cuadradas con oliveras. Acceso mediante ascensor, y dos escaleras tipo caracol (una exterior y otra interior) a la primera planta. Primera planta amplio salón comedor muy soleado con salida a la terraza de unos 30 metros. Habitación principal tipo suite con baño y vestidor. Cocina independiente completa. Un baño de cortesía, un baño completo con plato de ducha, dos habitaciones dobles con armarios empotrados. Segunda planta una habitación tipo suite, un salón o gimnasio y un despacho con chimenea, salida al balcón. Pavimiento de parket de madera. Ventanas de doble vidrio. Aire Acondicionado. Ideal como para la casa de segunda residencia o para vivir todo el año.

ref. **C_251**
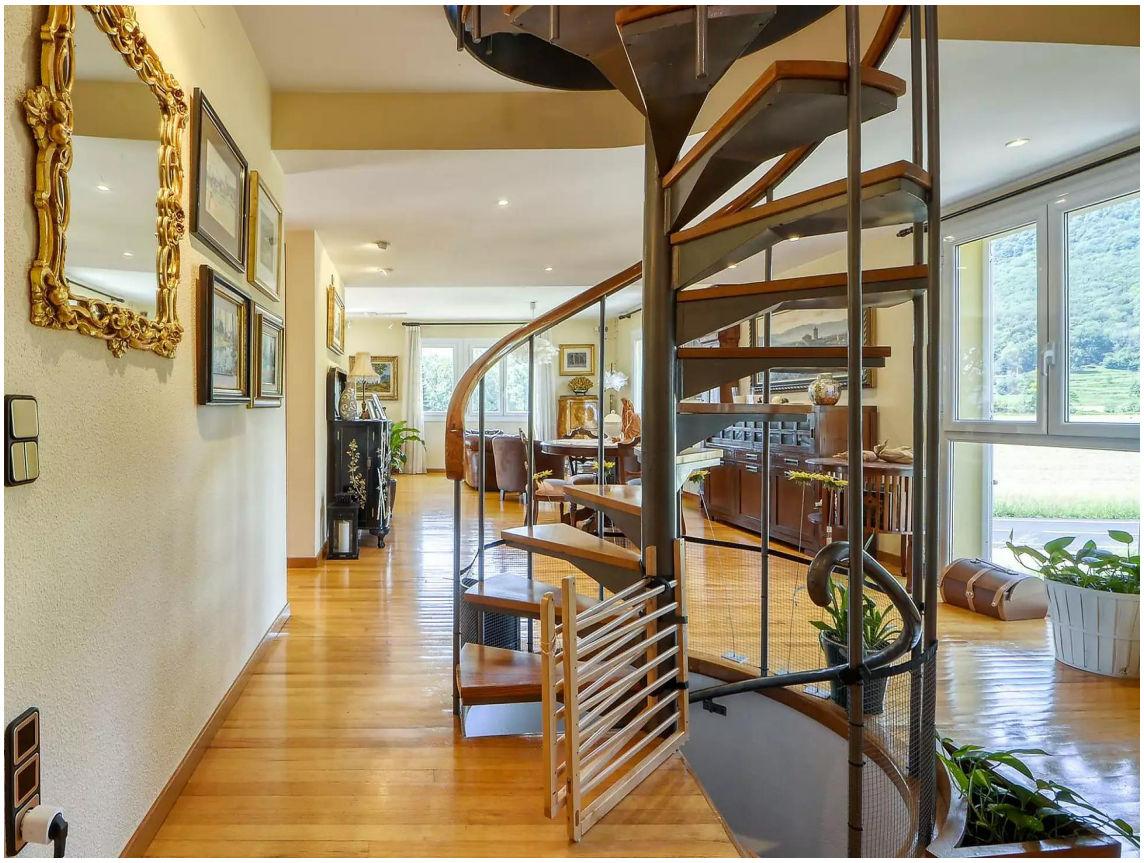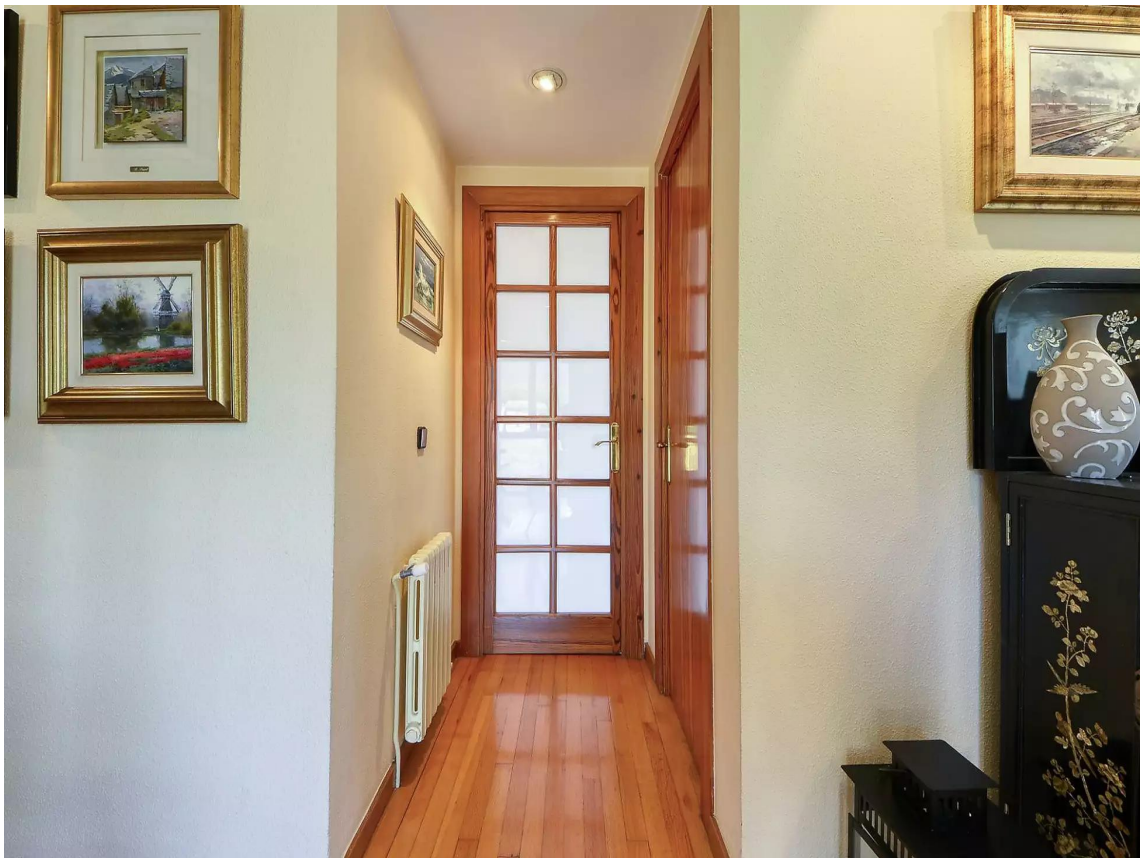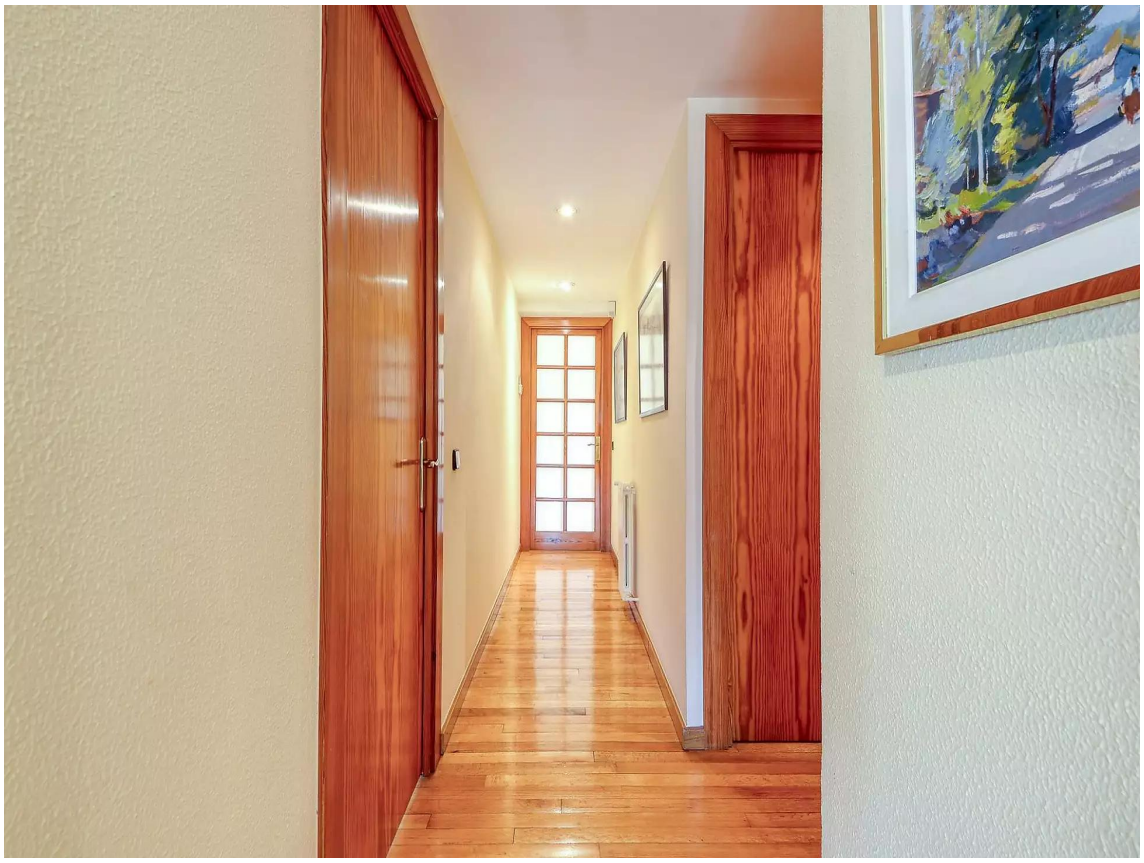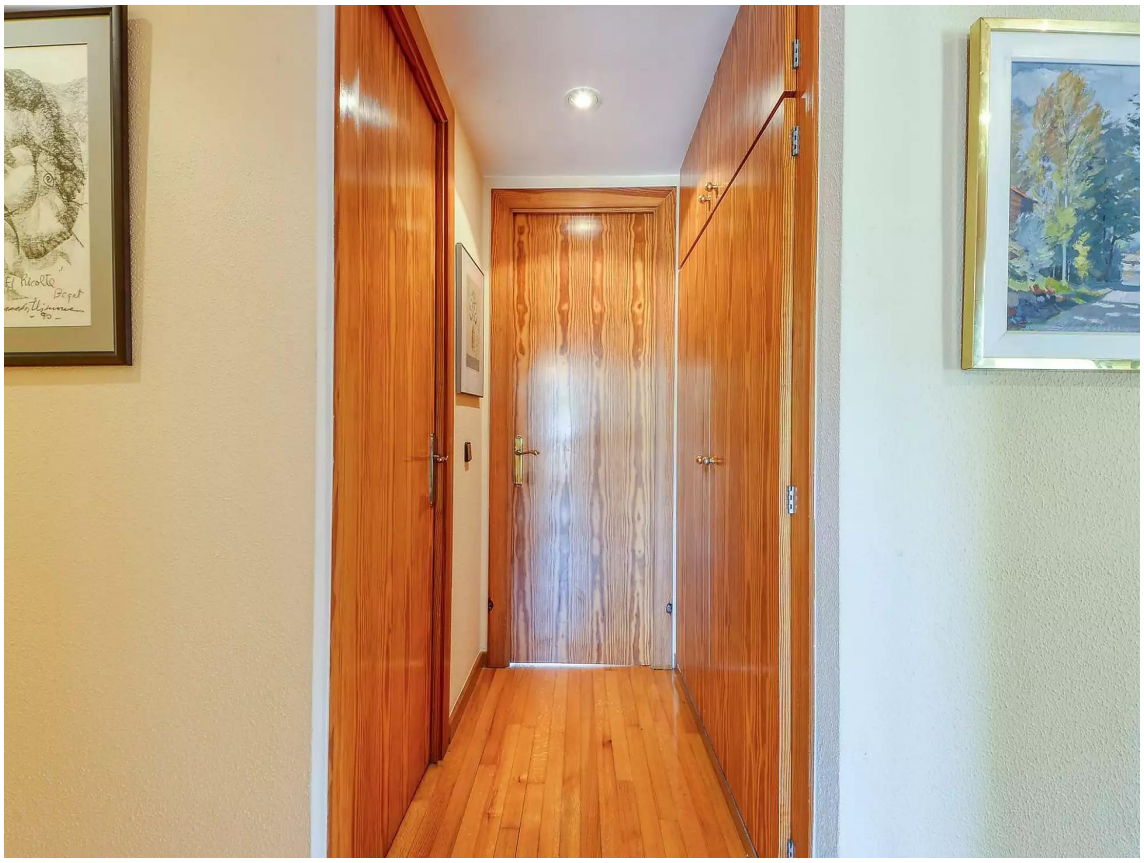
Operación:	Venta	Tipo:	Casa
Municipio:		Superficie:	435 m^2
Habitaciones:	4	Baños:	5 baños
Parking:	Sí	Terraza:	Sí
Calefacción:	Sí	Terreno:	3.000
Ascensor:	Sí