GiScom Real Estate

apialia Costa Brava

ref. **202**

Precioso apartamento en Politur con terraza de 24 m2 — 281.500 €

Apartamento situado cerca de la piscina de "El Caracol" y a pocos metros de la playa de Cala Rovira y del precioso camino de ronda de Platja d'Aro. Entrando al apartamento tenemos el hall-distribuidor, cocina equipada y con acceso al lavadero, salón -comedor de invierno y saliendo a la terraza cubierta encontramos el salón-comedor de verano con vistas al jardín. El apartamento está compuesto de dos dormitorios dobles, uno de ellos suite y el otro dormitorio tiene una puerta corredera con acceso al salón. Hay dos baños completos. Todo el apartamento es exterior, y tiene la ventaja que es esquinero , por lo tanto solo tiene un vecino a un lado. Hay la posibilidad de comprar un garaje cerrado, es opcional. El edificio se encuentra en una amplia zona comunitaria ajardinada. Se puede entrar a vivir enseguida ya que el apartamento se vende totalmente amueblado y equipado. Gastos adicionales: 10% + ITP (Impuesto de Transmisiones Patrimoniales) + Gastos de Notario y Registro. Contáctanos para mas información o para programar una visita! EXCLUSIVA APIALIA COSTA BRAVA

Operación:	Venta	Tipo:	Piso
Municipio:	Baix Empordà	Superficie:	81 m^2
Habitaciones:	2	Baños:	2 baños
Amueblado:	Sí		

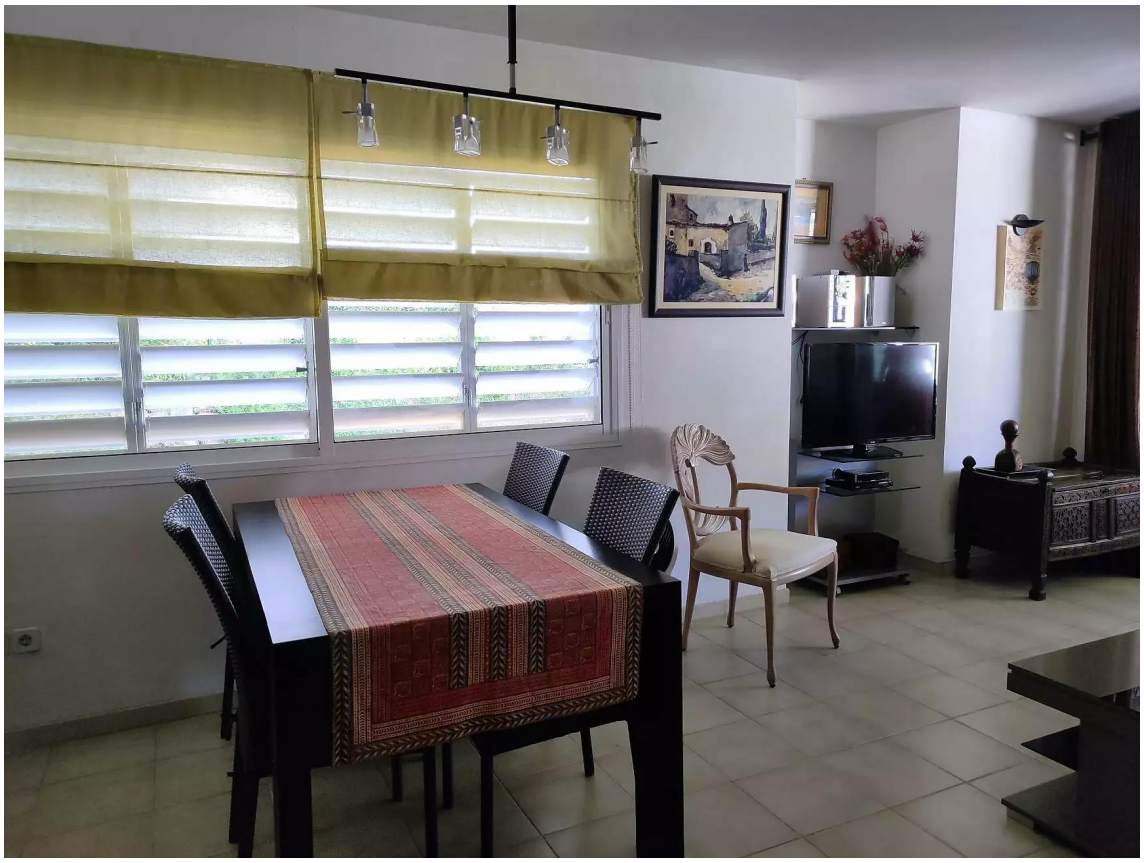

BBQ
BBQ

BBQ

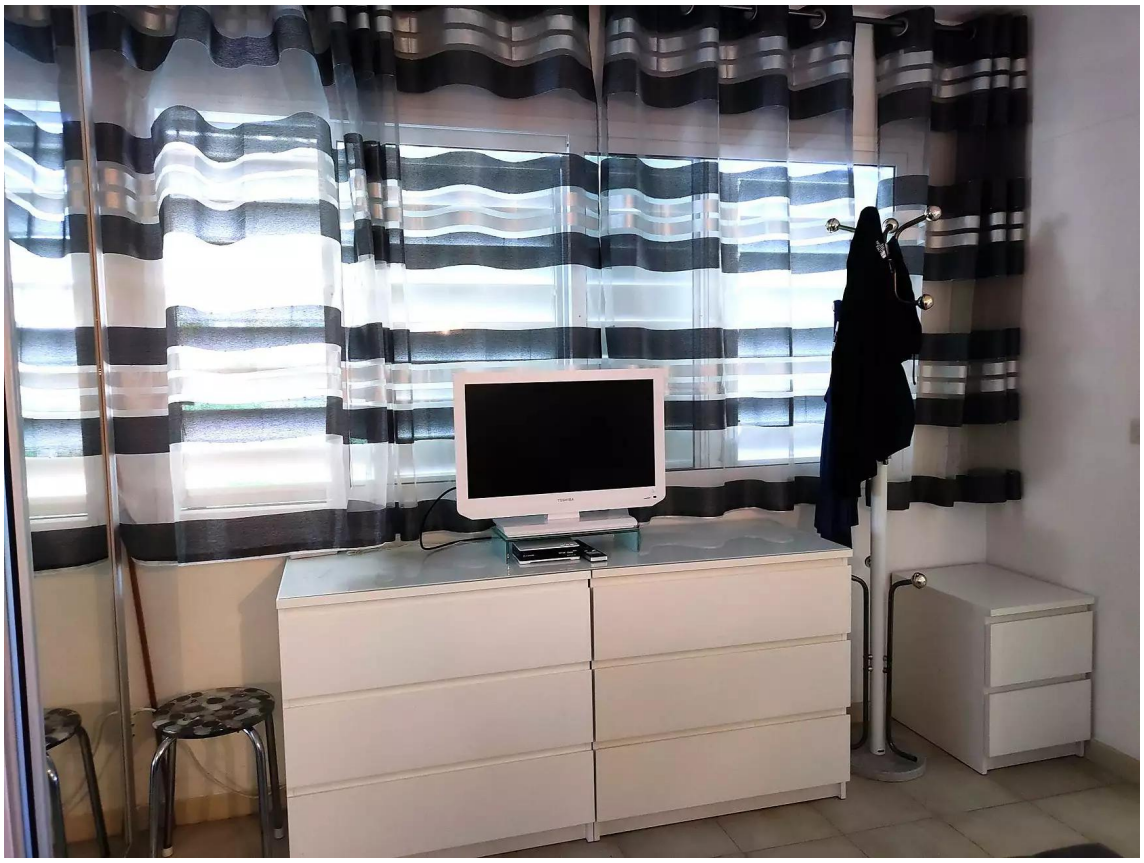

GENIE