GiScom Real Estate

apialia Costa Brava

ref. **MRC 2871**

Encantadora casa adosada en el Eixample.- Sant Feliu de Guíxols

329.000 €

Producto Apialia.Esta encantadora casa adosada de tres plantas ofrece un diseño moderno y funcional en una ubicación privilegiada. En la planta baja, un amplio salón-comedor se integra con una cocina abierta y un patio al aire libre, acompañado de un aseo. En la primera planta, dos dormitorios luminosos comparten un baño completo. El dormitorio en la planta superior cuenta con baño en suite y acceso a una terraza. Calefacción de gas natural, aire acondicionado y plaza de aparcamiento privada completan esta oferta excepcional en el Eixample de Sant Feliu de Guíxols.

Operación:	Venta	Tipo:	Casa
Municipio:	Baix Empordà	Superficie:	155 m^2
Habitaciones:	3	Baños:	3 baños
Parking:	Sí	Terraza:	Sí
Calefacción:	Sí		

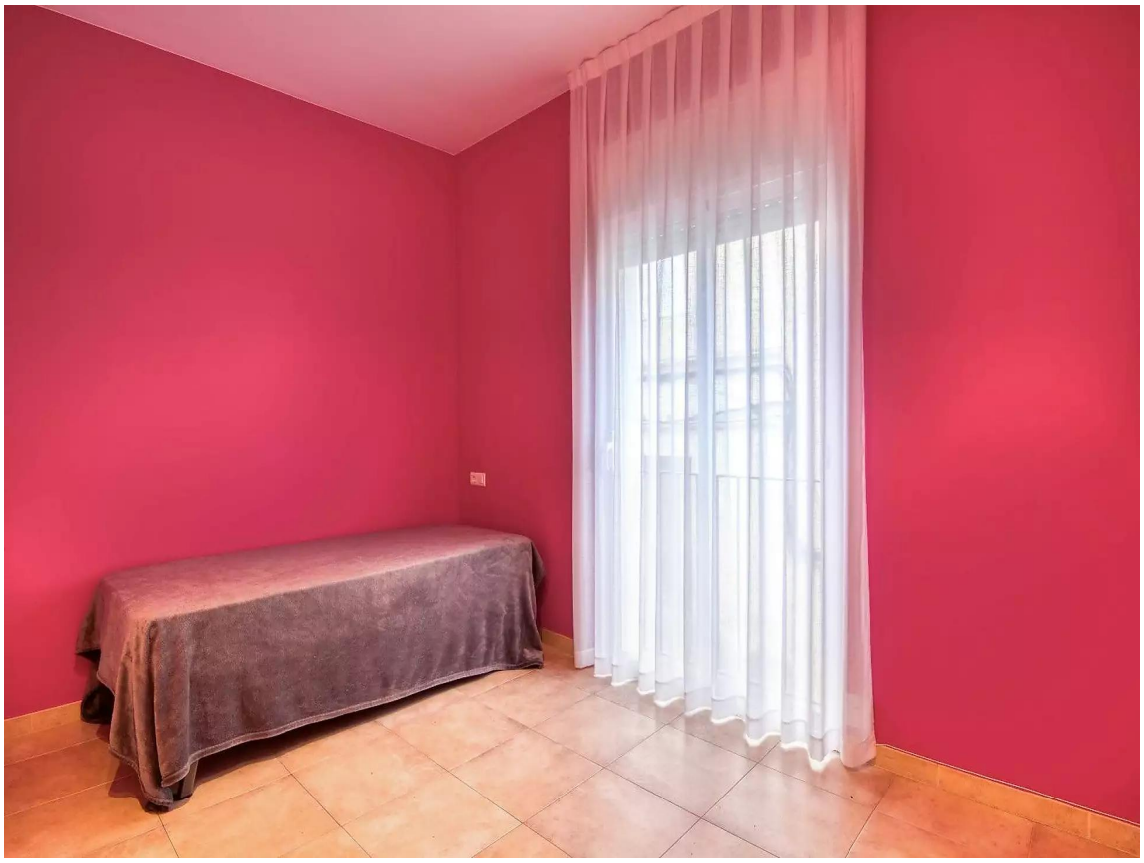

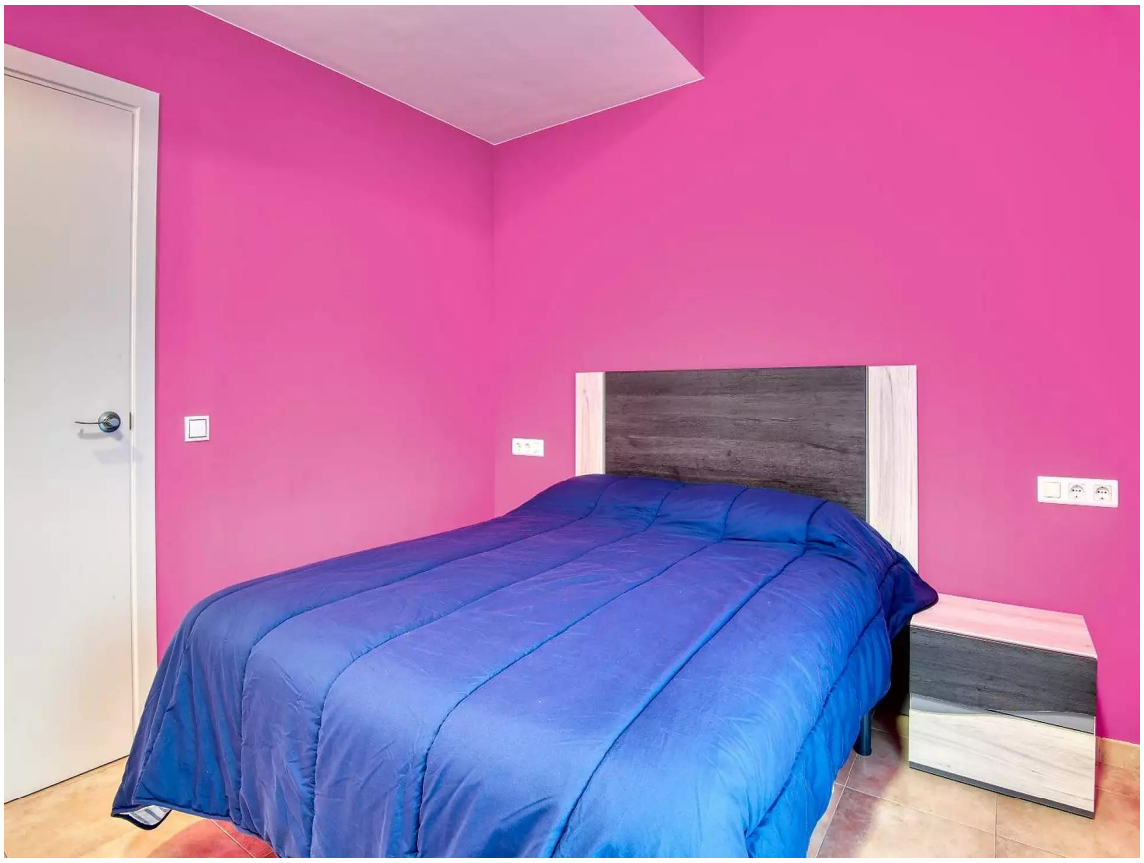

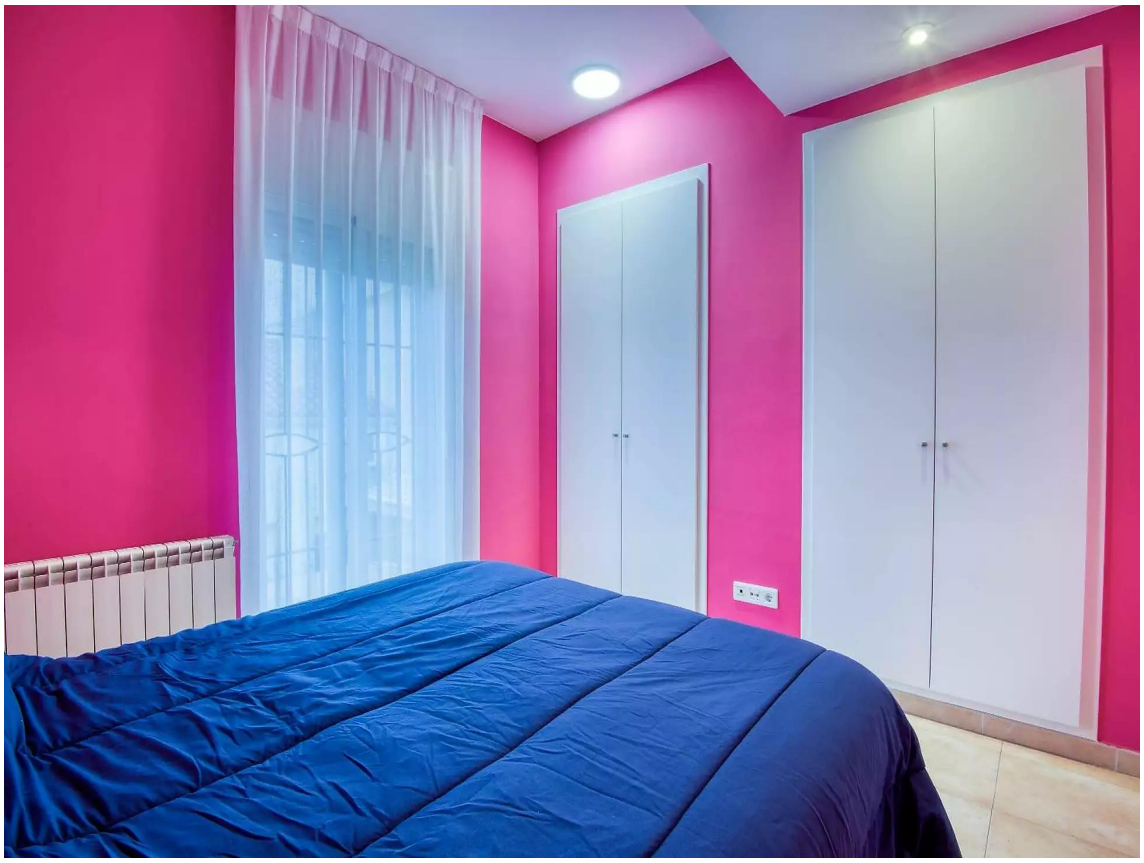

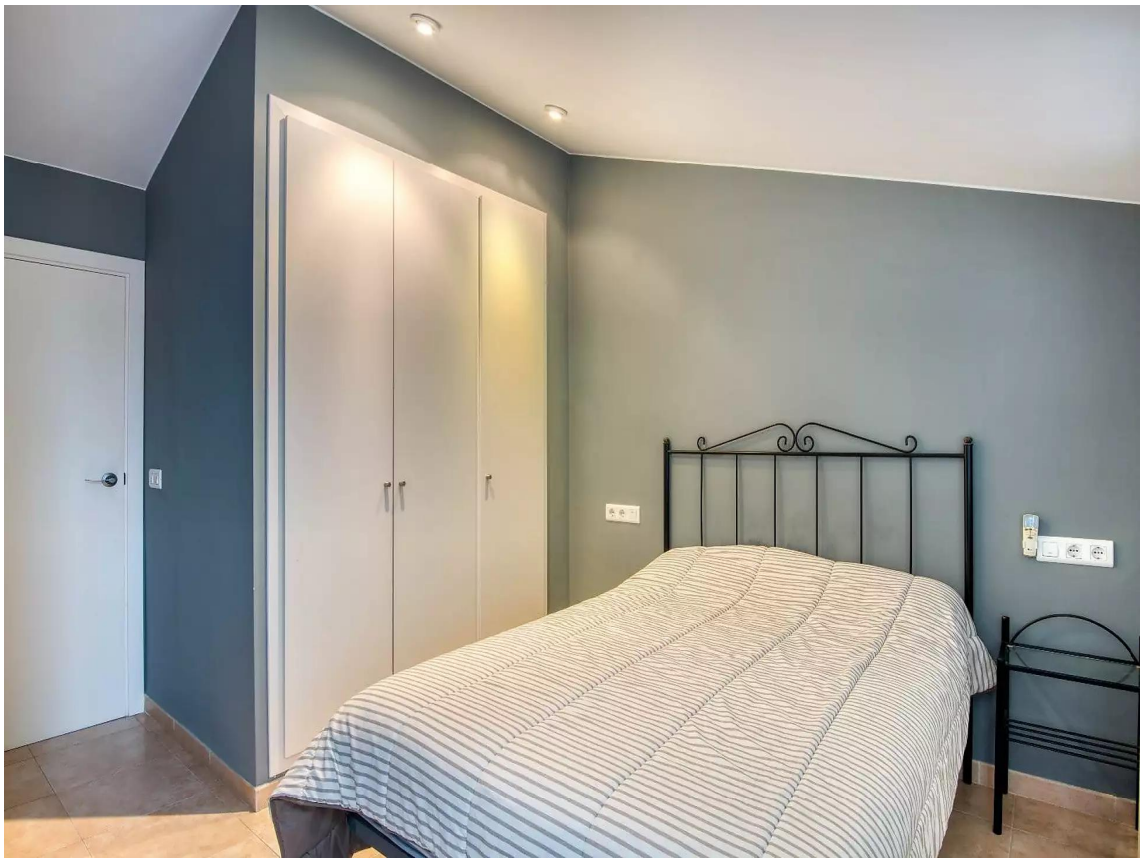

LG

121
123