ref. **IM-01560**

Exclusiva villa en Treumal, Sant Antoni de Calonge, a pocos pasos de las mejores playas de la Costa Brava.

945.000 €

Ubicada en la prestigiosa zona de Treumal de Sant Antoni de Calonge, en el corazón de la Costa Brava, esta magnífica propiedad se encuentra a solo unos minutos a pie de las más exquisitas playas y encantadoras calas que caracterizan la región. Construida con materiales de alta calidad, esta espaciosa y luminosa casa está diseñada para ofrecer el máximo confort y lujo.

La vivienda se extiende a lo largo de dos plantas y una planta semisótano, distribuyendo armoniosamente sus espacios para garantizar la privacidad y el bienestar de sus habitantes. Dispone de cinco dormitorios, un despacho o dormitorio adicional, y tres baños. Entre ellos, destaca el dormitorio principal con baño en suite, vestidor independiente y una terraza privada, que ofrece vistas serenas y un refugio tranquilo para el descanso.

La cocina, independiente y completamente equipada, incluye una práctica despensa y se complementa con un cuarto de lavado, añadiendo funcionalidad y comodidad al día a día. Además, la casa cuenta con un hueco estructural preparado para la instalación de un ascensor, facilitando el acceso entre las diferentes plantas y asegurando la comodidad para todos los miembros de la familia.

En el semisótano, se encuentra un dormitorio/despacho y un apartamento independiente que dispone de dos dormitorios, un baño completo, salón y cocina, ideal para recibir invitados.

El garaje tiene capacidad para 2 o 3 coches, y también cuenta con un parking exterior para 2 vehículos adicionales. Producto Apialia.

ref. **IM-01560**

Operación:	Venta	Tipo:	Casa
Municipio:	Baix Empordà	Superficie:	434 m^2
Habitaciones:	6	Baños:	4 baños
Parking:	Sí	Lavadero:	Sí
Terraza:	Sí	Piscina:	Sí
Calefacción:	Sí	Terreno:	1.159 m^2

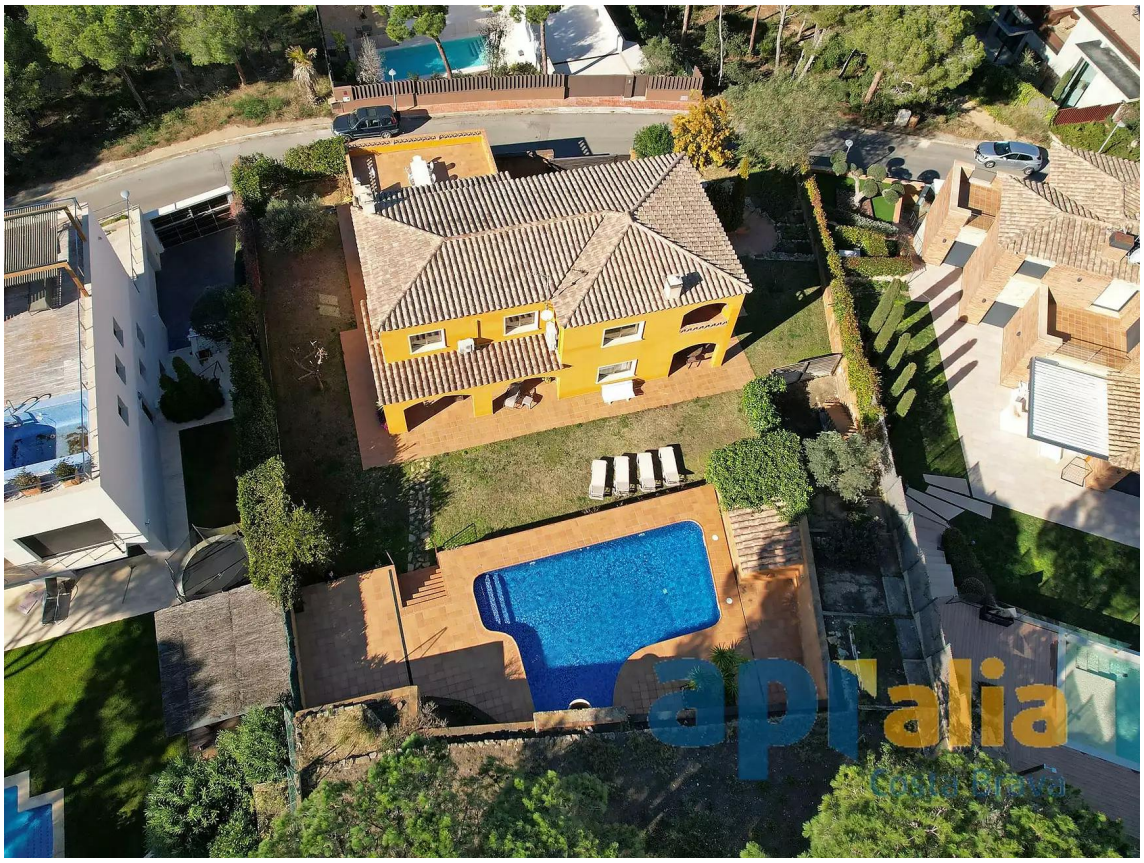

aplalia
Costa Brava

aplalia
Costa Brava

aplalia
Costa Brava

aplalia
Costa Brava

aplalia
Costa Brava

aplalia
Costa Brava