GiScom Real Estate

aplalia Costa Brava

ref. **MRC 2860**

Fantástico piso en venta en la Trinitat.- Barcelona 298.000 €

Presentamos este luminoso y espacioso piso de 102m en La Trinitat, Barcelona. Situado en la primera planta, este inmueble recientemente renovado ofrece un amplio salón comedor con salida a un balcón, cocina, tres dormitorios (dos dobles y uno individual, este último perfecto para uso como estudio o habitación de invitados), dos baños completos, uno de ellos en suite. El piso está equipado con calefacción de gas natural y aire acondicionado para garantizar el confort en todas las estaciones del año. La reforma reciente ha sido realizada con atención al detalle y con materiales de alta calidad, ofreciendo un diseño moderno y funcional que se adapta a las necesidades de vida contemporáneas. Con su ubicación en La Trinitat, este piso ofrece acceso conveniente a una amplia gama de servicios, tiendas y opciones de transporte público, lo que lo convierte en una opción ideal tanto para familias como para profesionales que buscan un hogar cómodo y bien conectado en Barcelona.
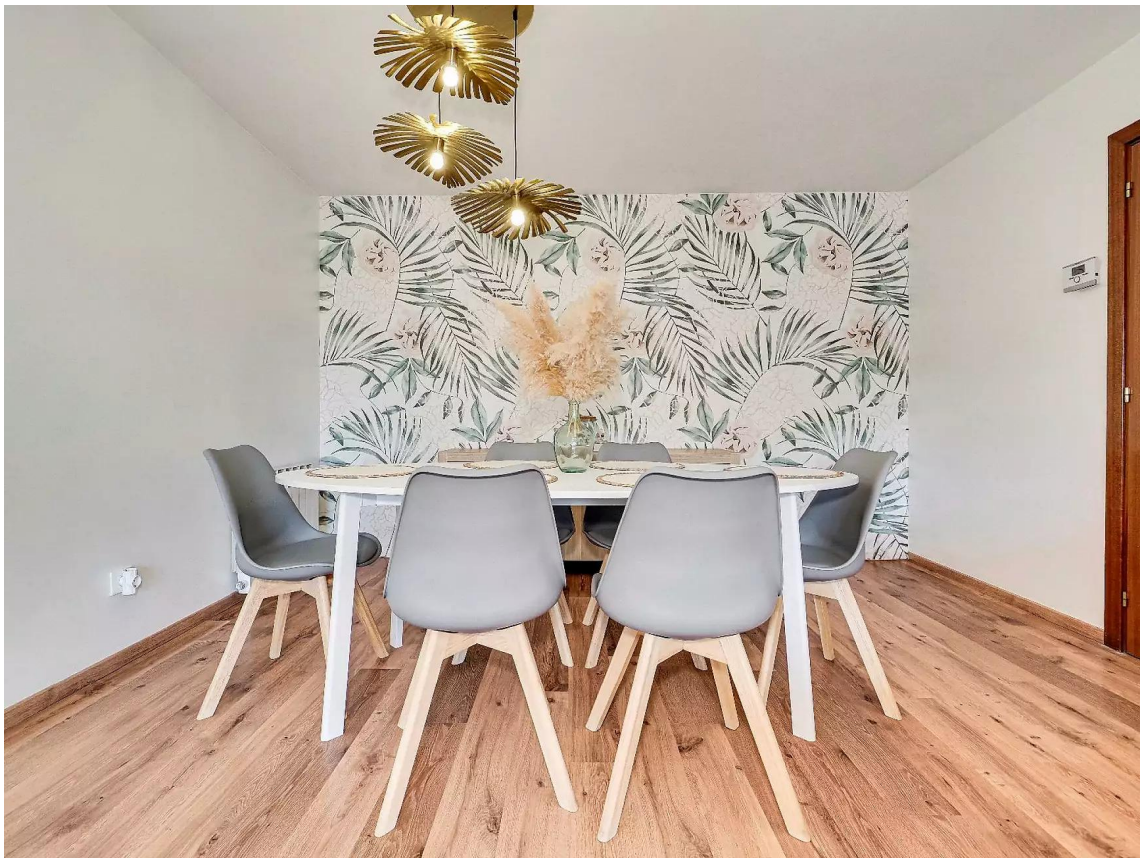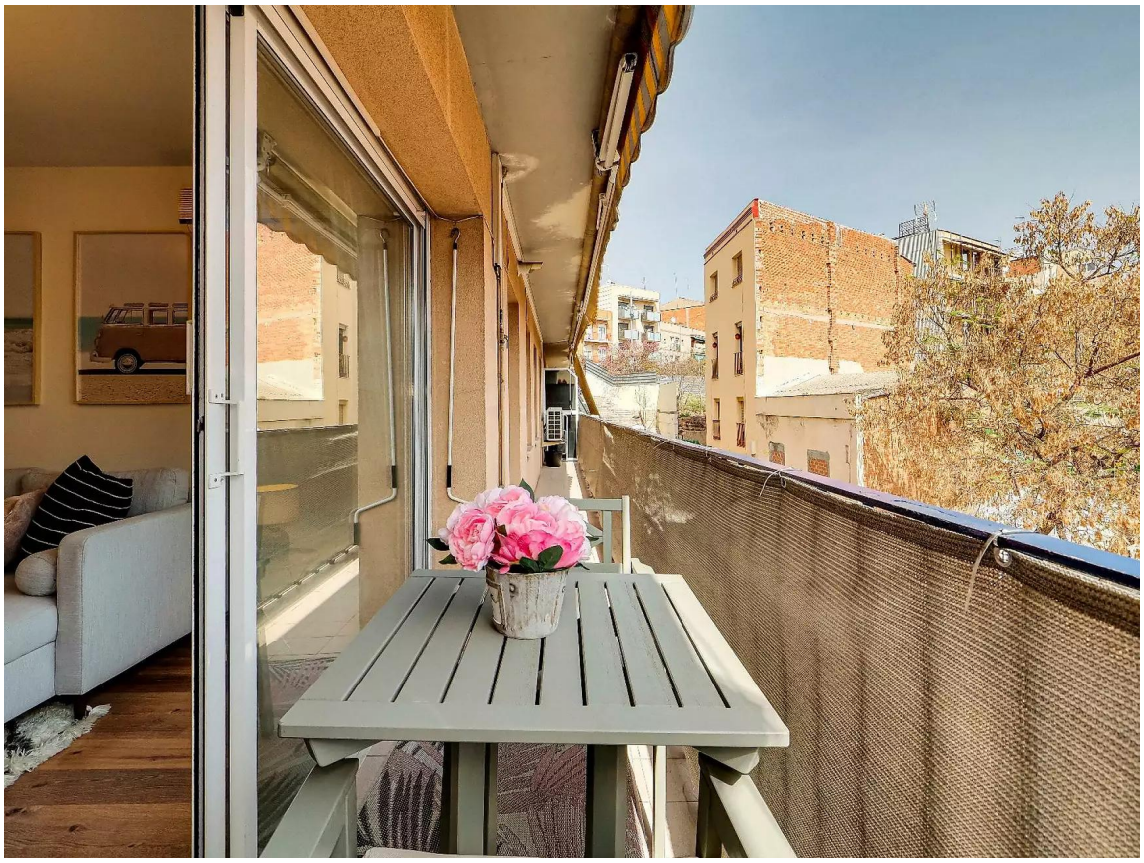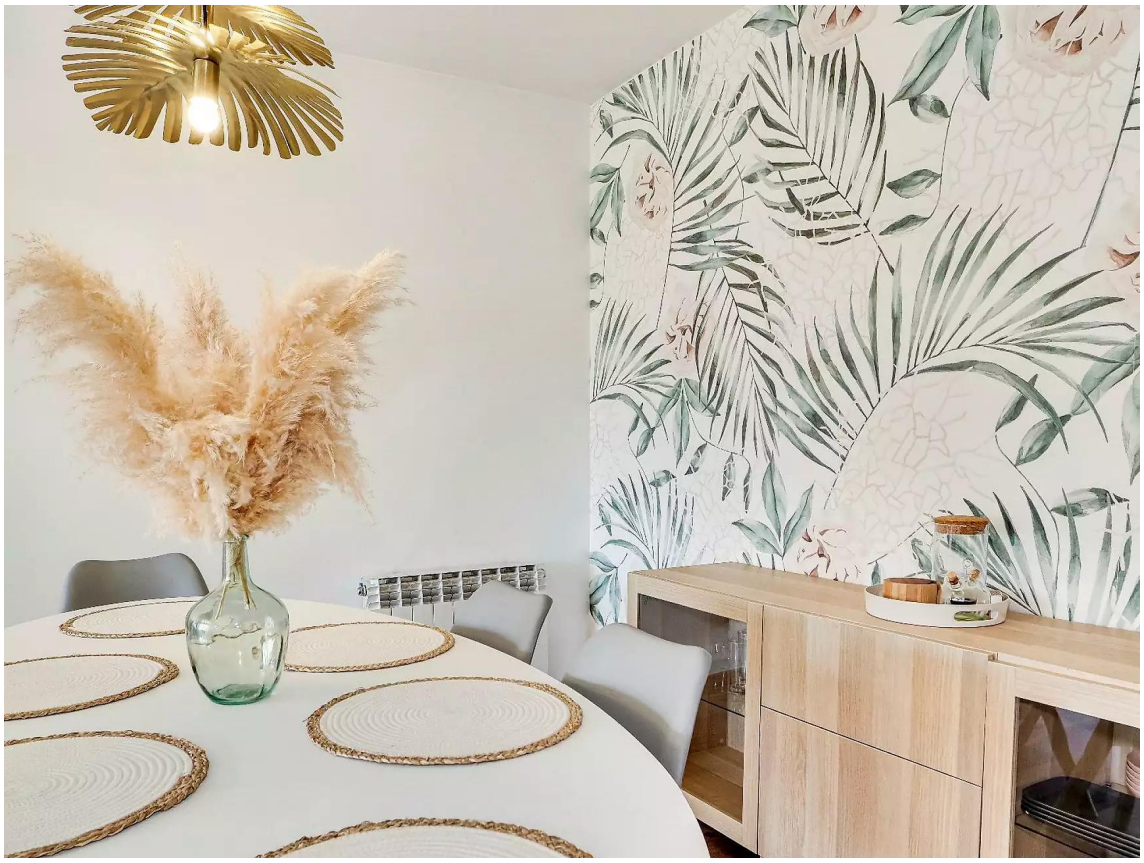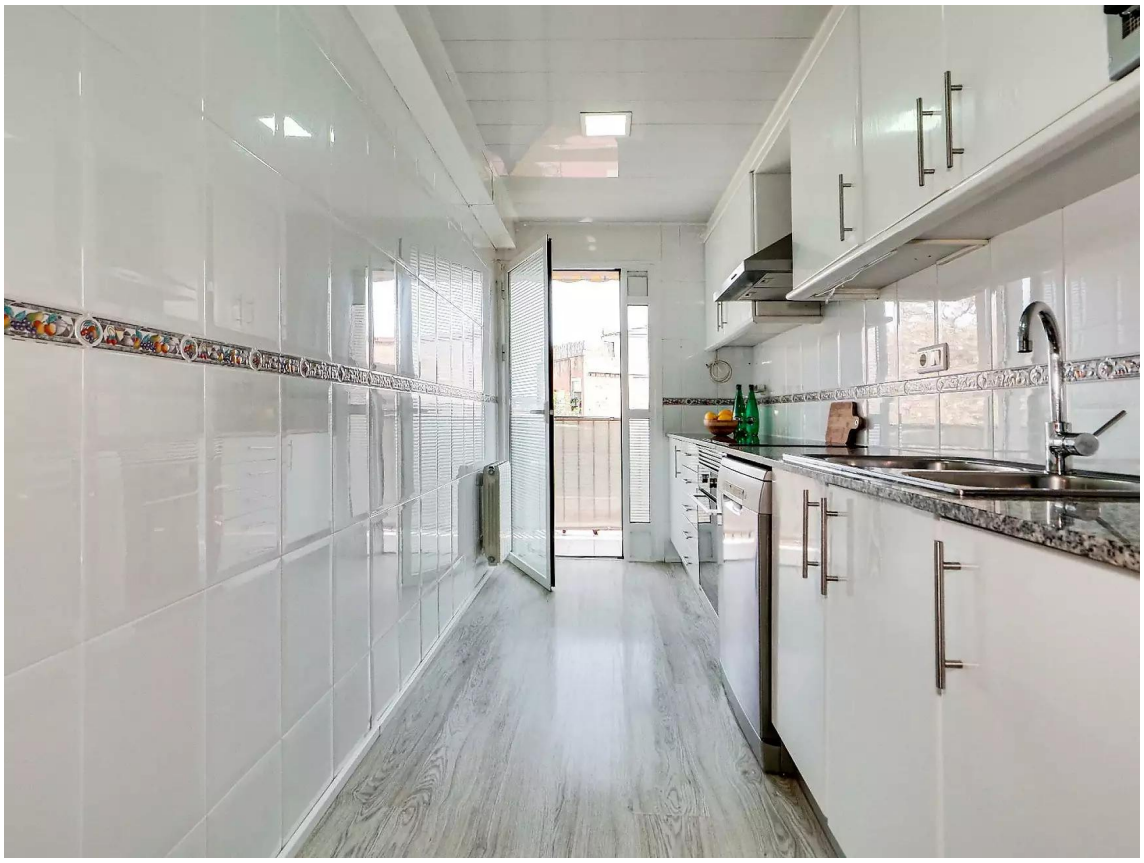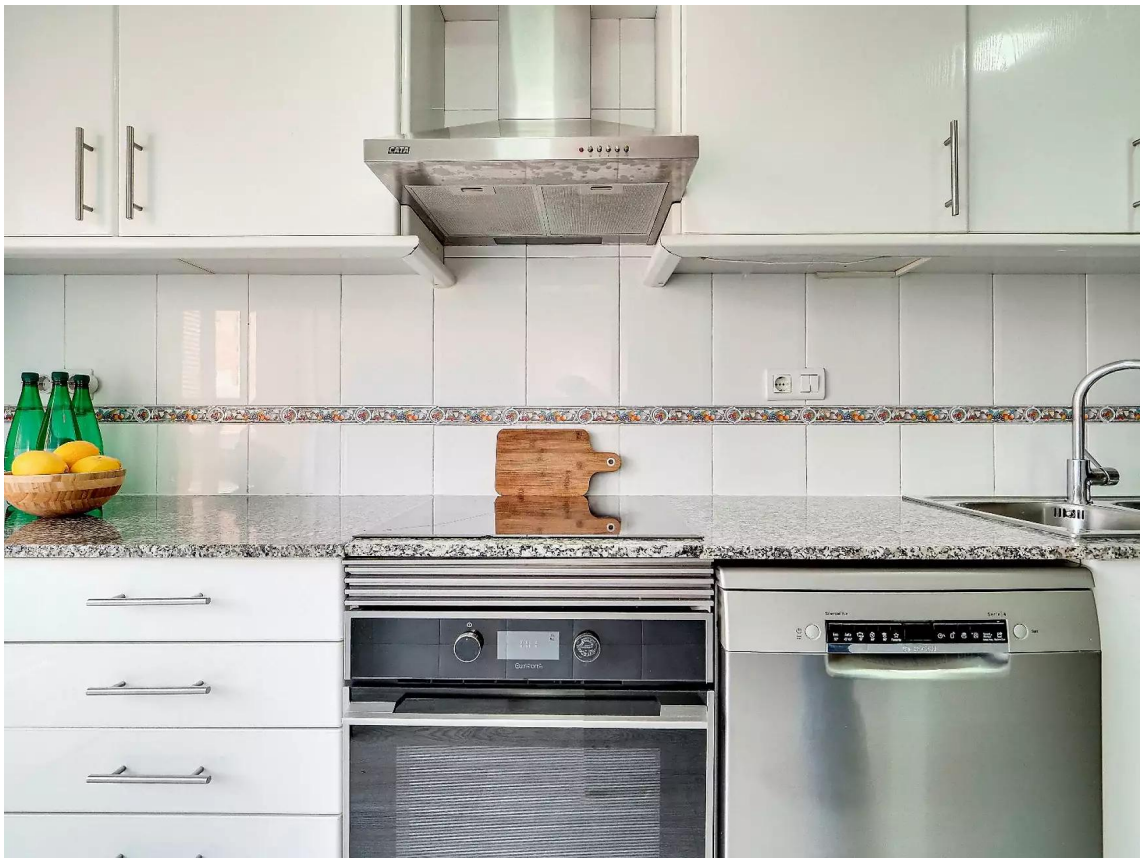
Operación:	Venta	Tipo:	Piso
Municipio:	Barcelonès	Superficie:	102 m^2
Habitaciones:	3	Baños:	2 baños
Calefacción:	Sí	Ascensor:	Sí