GiScom Real Estate

aplalia Costa Brava

ref. **31210**

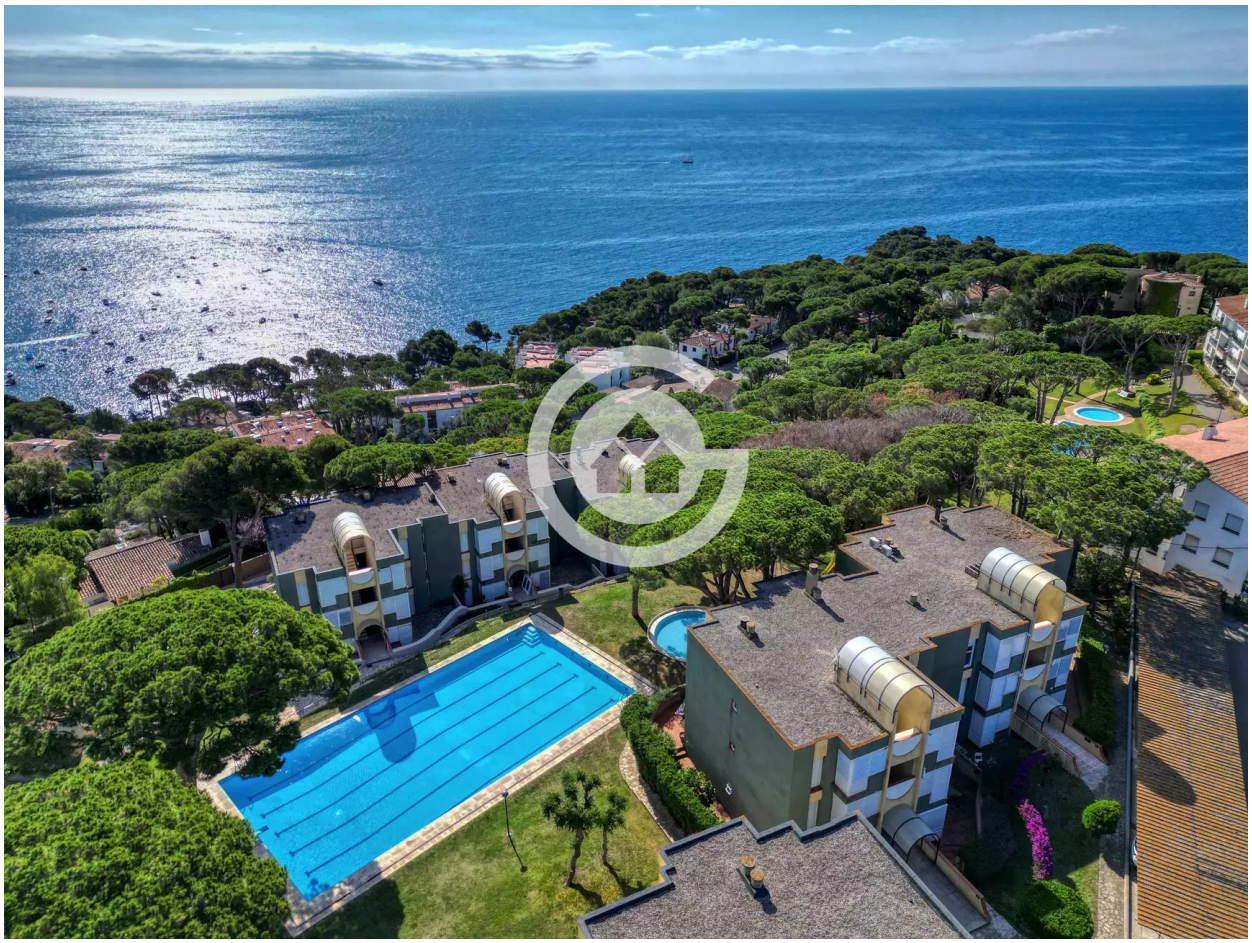

Bienvenido a Calella de Palafrugell! 360.000 €

Este impecable piso en primera planta ubicado en una de las mejores comunidades de Calella de Palafrugell y a solo unos pasos de las playas más emblemáticas de la zona.
Este exclusivo conjunto residencial ofrece todo lo que necesitas para disfrutar al máximo de tu tiempo libre. Des del servicio de conserjería hasta unas instalaciones deportivas de que incluyen pista de tenis, básquet y dos piscinas ¡aquí siempre encontrarás algo que hacer!
El apartamento en sí mismo es una joya. Con un amplio salón comedor con chimenea para esos acogedores momentos de relax, y una terraza que te invita a contemplar las vistas al mar mientras disfrutas de una comida al aire libre. La cocina está totalmente equipada, y los tres dormitorios dobles garantizan espacio más que suficiente para toda la familia o invitados. Además, con dos baños exteriores completos con ducha, la comodidad está asegurada.
Esta propiedad está totalmente reformada con acabados de primera calidad, ventanas de aluminio con doble vidrio para un óptimo aislamiento acústico y térmico, suelo de gres que combina elegancia y fácil mantenimiento, y un toldo en la terraza para esos días soleados.
También incluye una plaza de aparcamiento dentro de la comunidad, brindándote la comodidad y seguridad de tener tu propio espacio para estacionar tu vehículo.
No dejes escapar esta oportunidad de convertirte en propietario de una segunda residencia en uno de los destinos más codiciados de Catalunya.

¡Ven y descubre Calella de Palafrugell!

GASTOS DE COMPRA: 10% ITP + Notario + Registro.

ref. **31210**

Operación:	Venta	Tipo:	Piso
Municipio:	Baix Empordà	Superficie:	94 m^2
Habitaciones:	3	Baños:	2 baños
Parking:	Sí	Piscina:	Sí

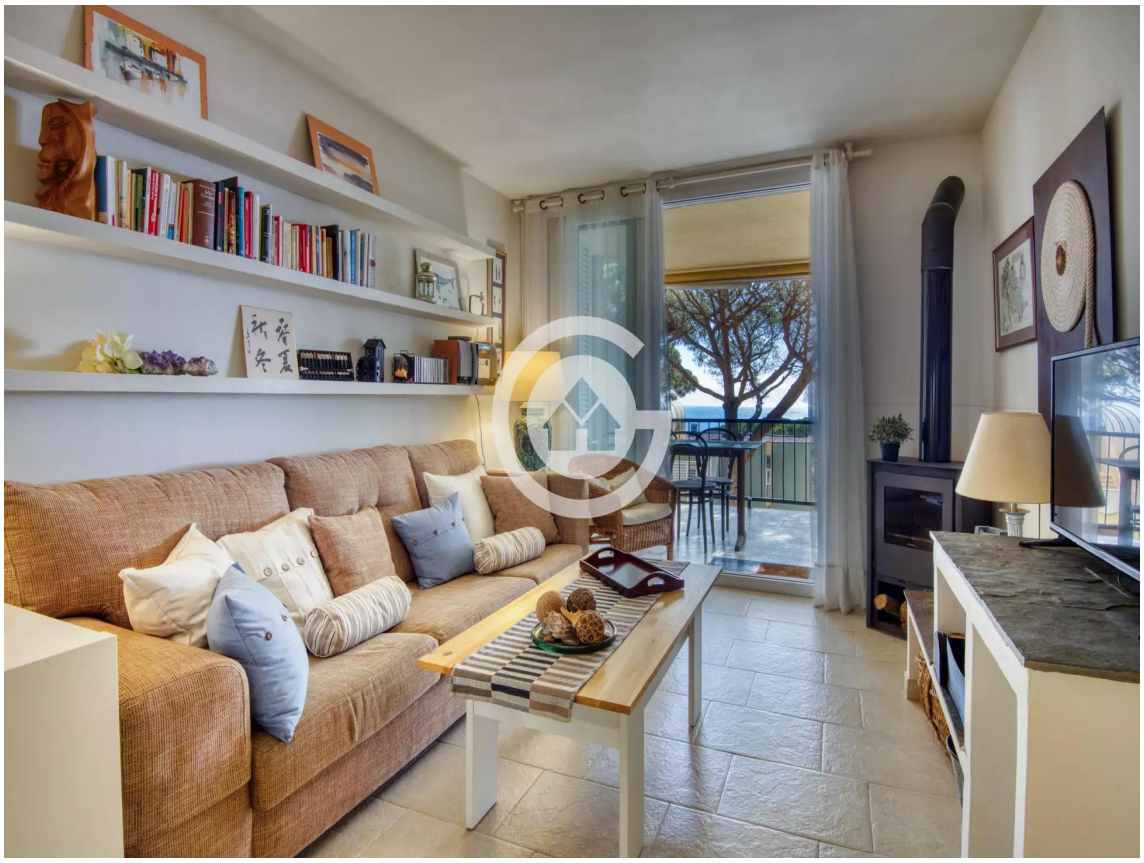

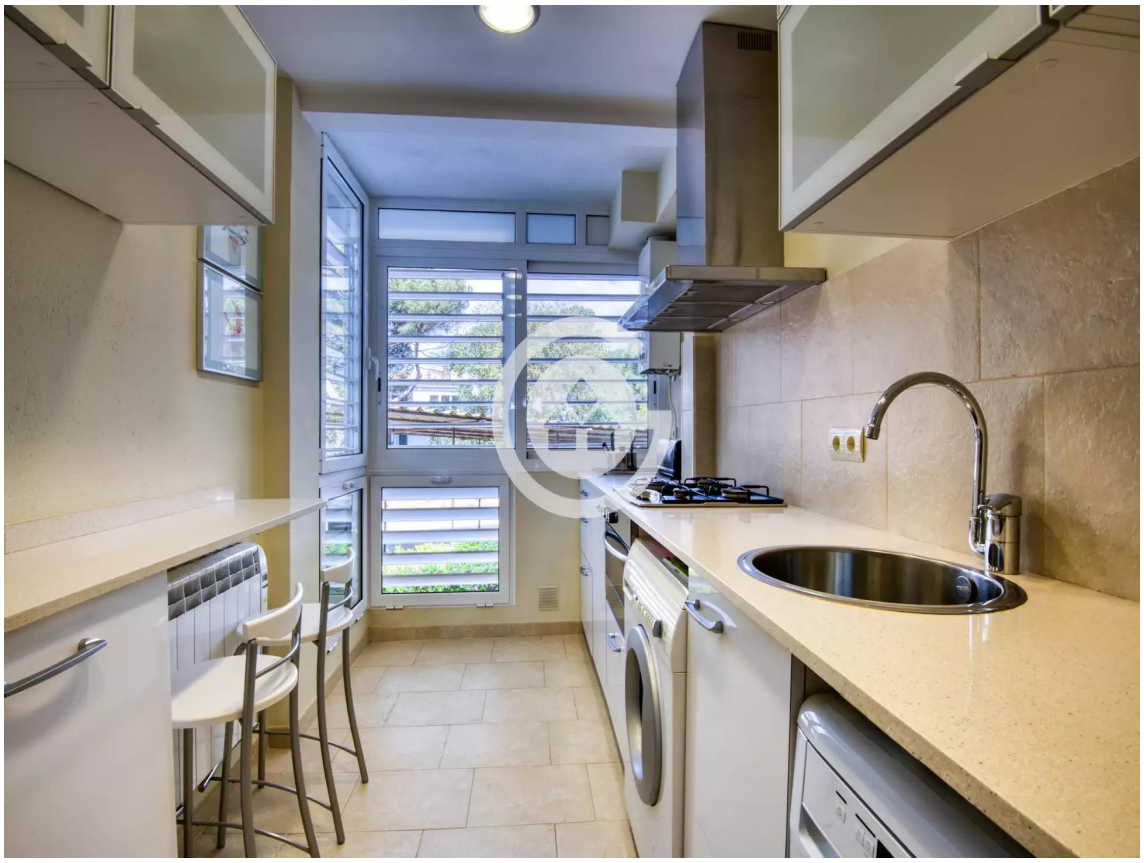

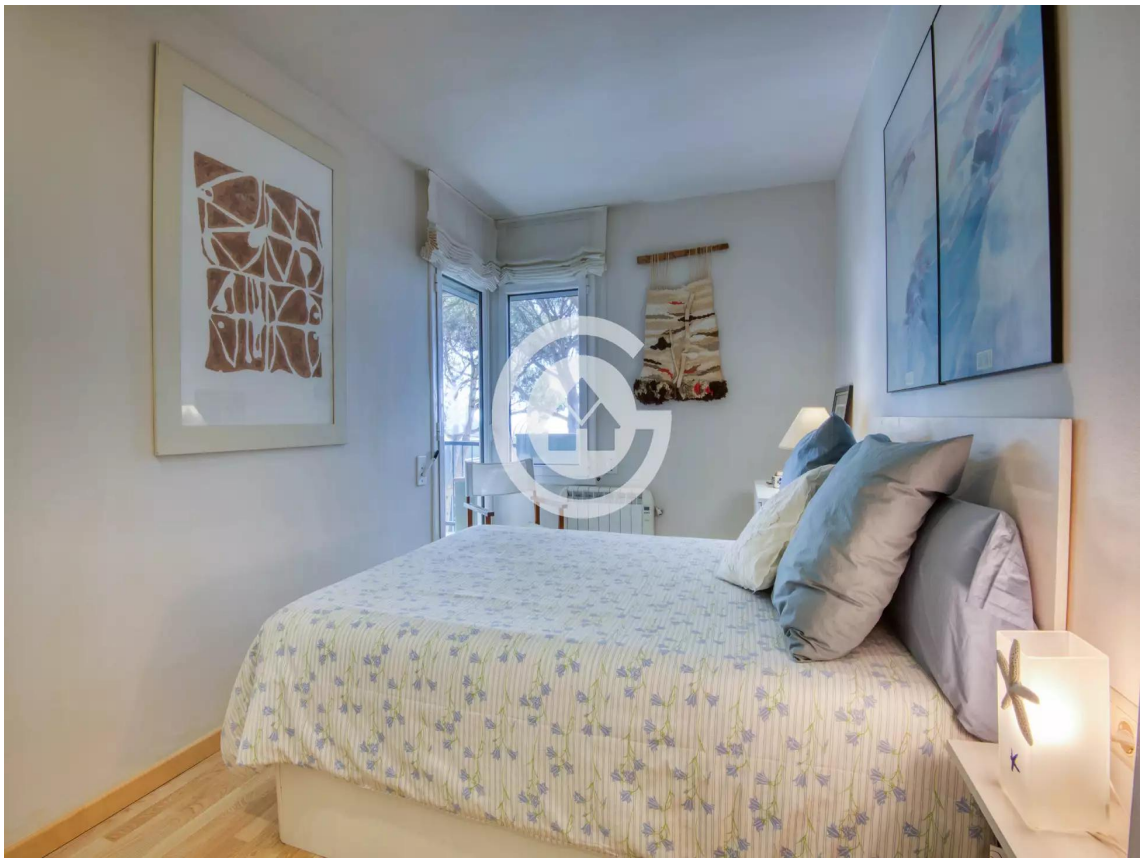

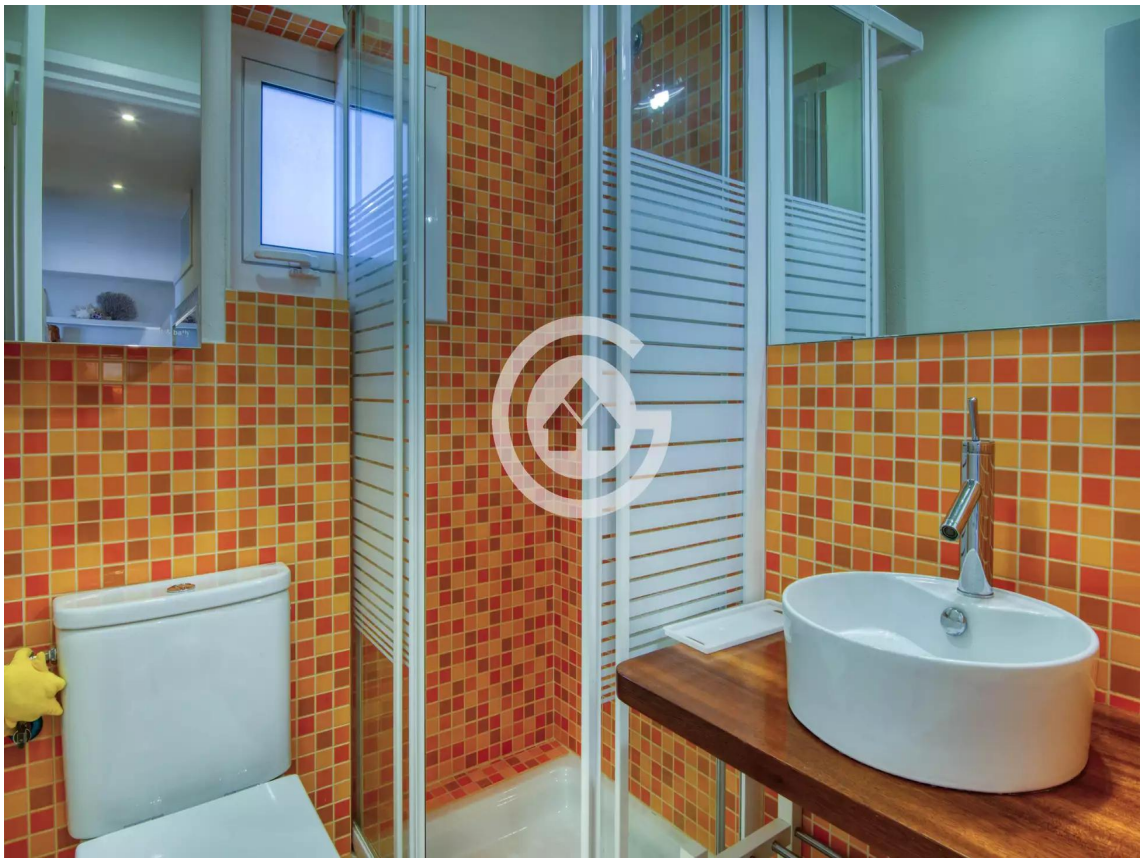
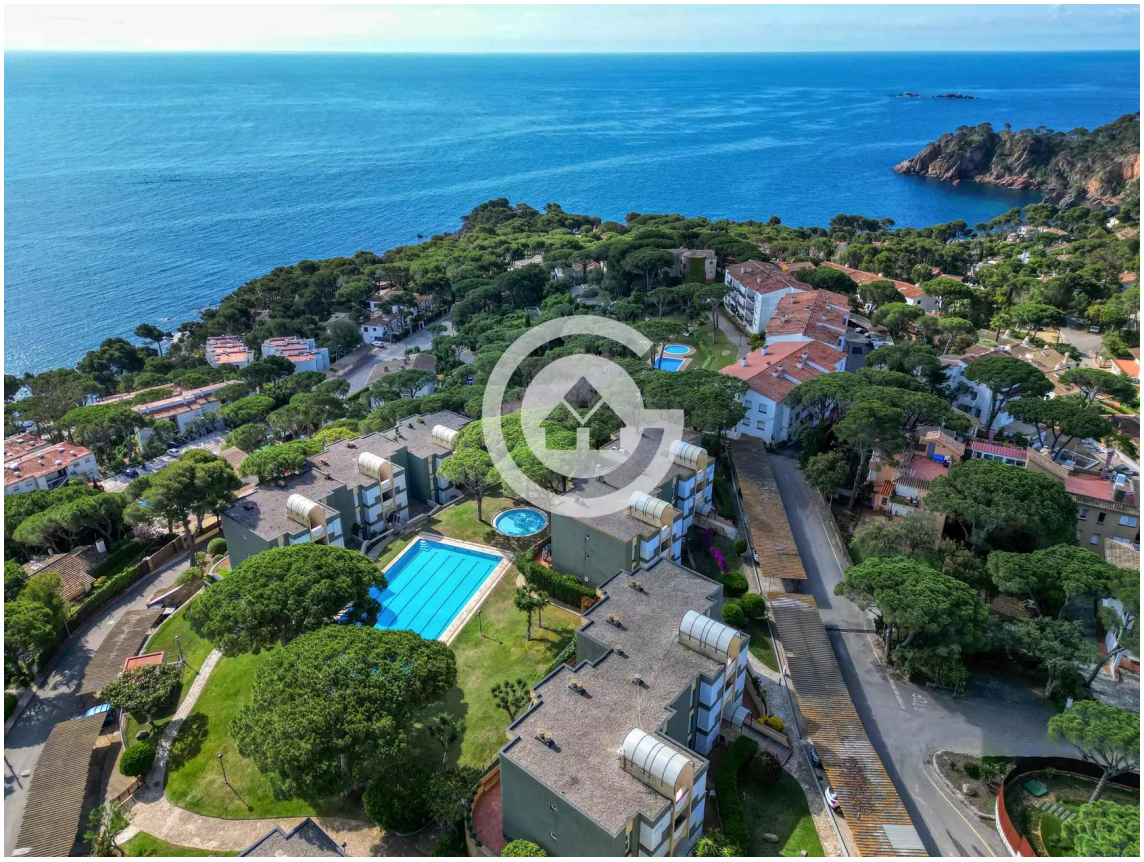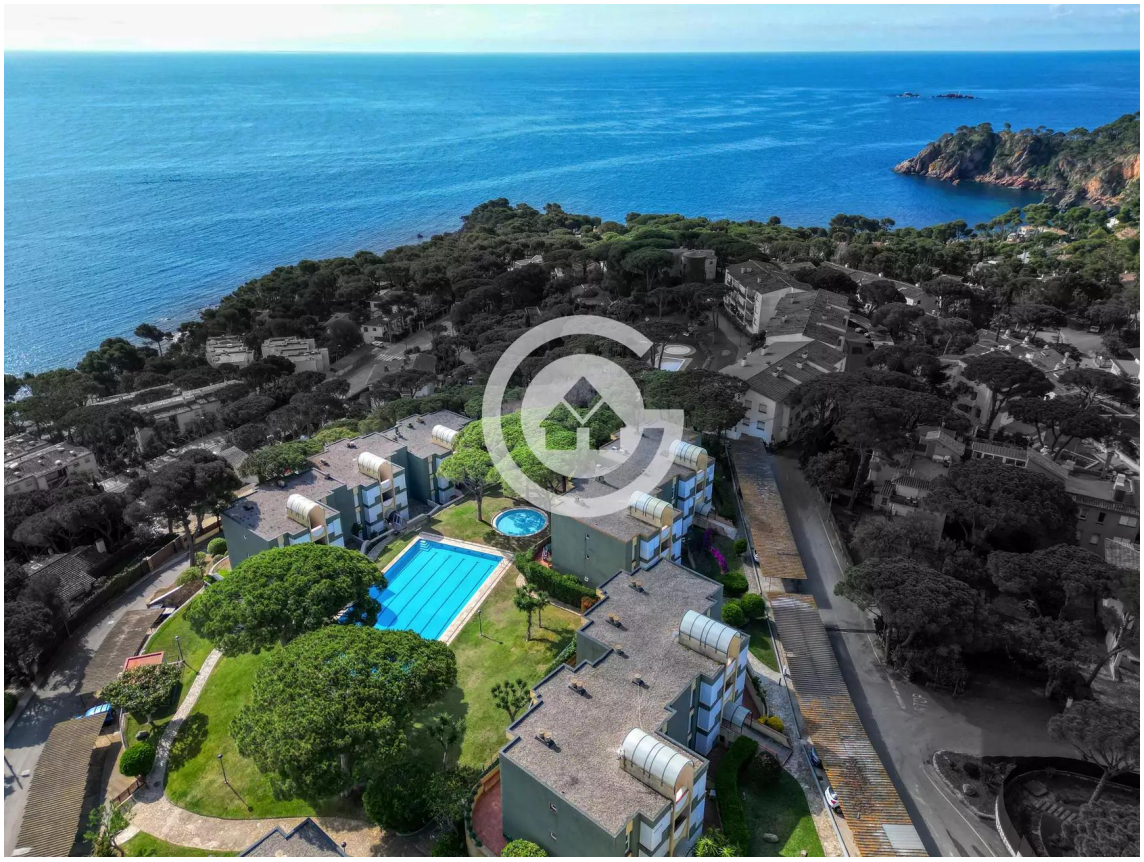
2B4 · 2B3