GiScom Real Estate

aplalia Costa Brava

ref. **D22051**

Casa adosada en venta cerca del centro de la población. 420.000 €

Casa adosada situada a tan solo 300 m del centro de la población y a 600 m de la playa. La casa cuenta con una amplia terraza a nivel del comedor y una terraza/solarium en el piso superior. Una vez dentro de la casa, en la planta baja encontramos una amplia sala de estar junto a una gran cocina (con espacio para comer), un aseo y un garaje privado. En el primer piso encontramos 3 habitaciones dobles y 2 baños completos (uno de ellos anexo a la habitación principal). Todas las habitaciones son exteriores, por lo que disfrutan de una buena luz natural, y 3 de ellas también cuentan con amplios armarios empotrados. La casa dispone de calefacción de gas natural y cerramientos de aluminio. En el segundo piso encontramos una amplia sala polivalente actualmente utilizada como sala de estar y dormitorio. Esta sala está anexa a la terraza superior, un espacio donde disfrutar del sol en cualquier momento del día. Finalmente, la casa también cuenta con otra amplia sala polivalente ubicada bajo la planta baja, actualmente utilizada como sala de estar y bodega. En definitiva, ¡una gran oportunidad para vivir en el centro de la población de Sant Feliu de Guíxols y hacerlo sin problemas de estacionamiento!
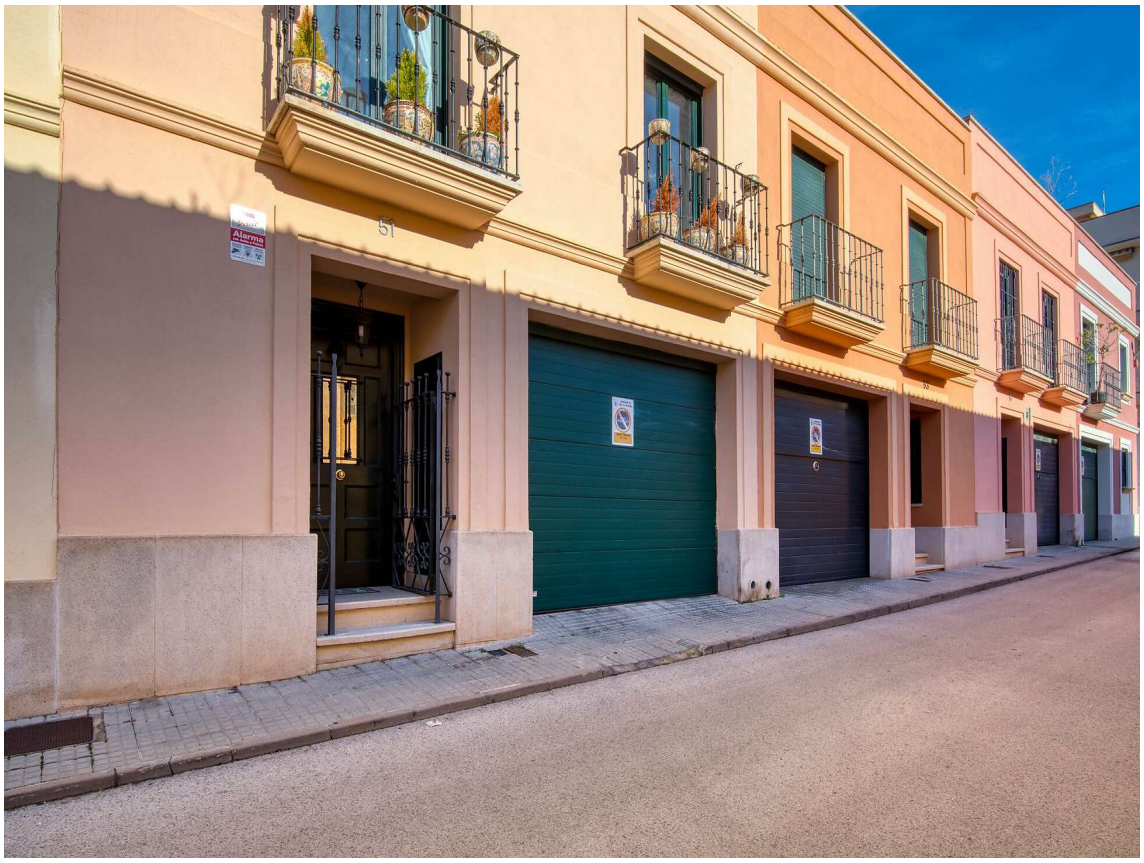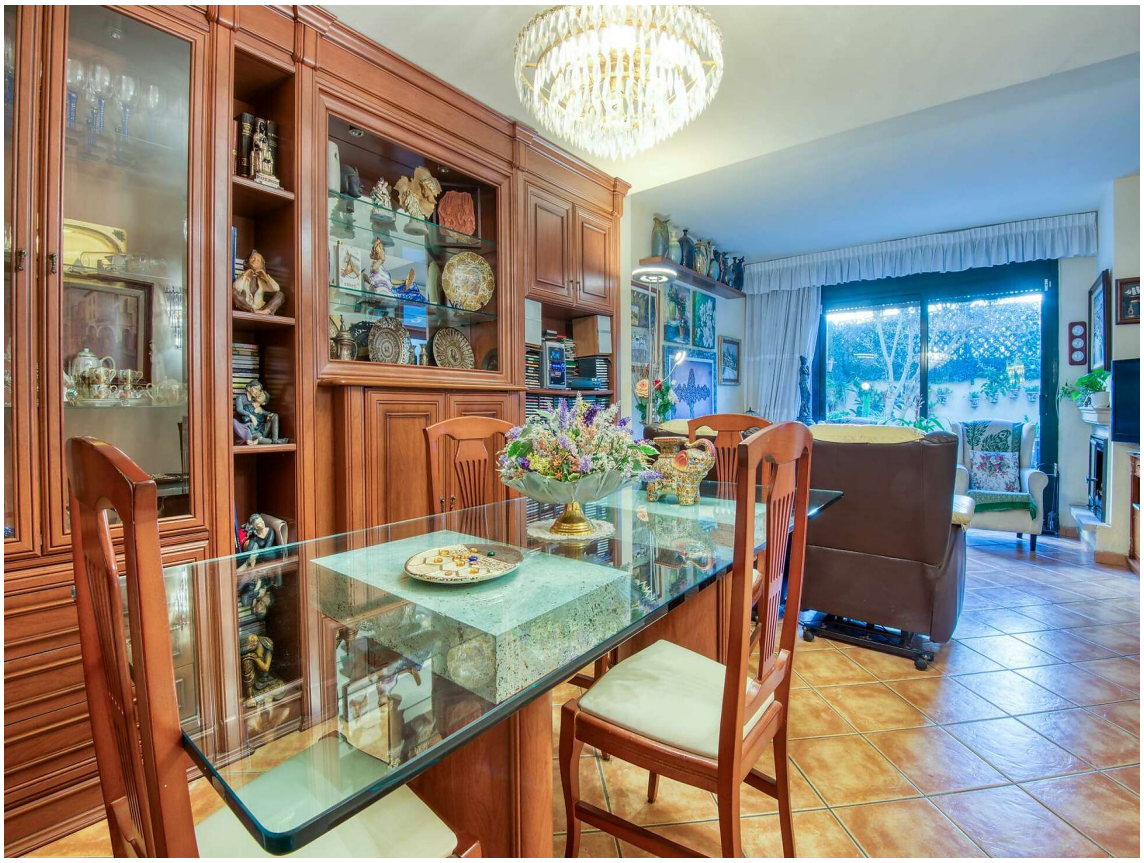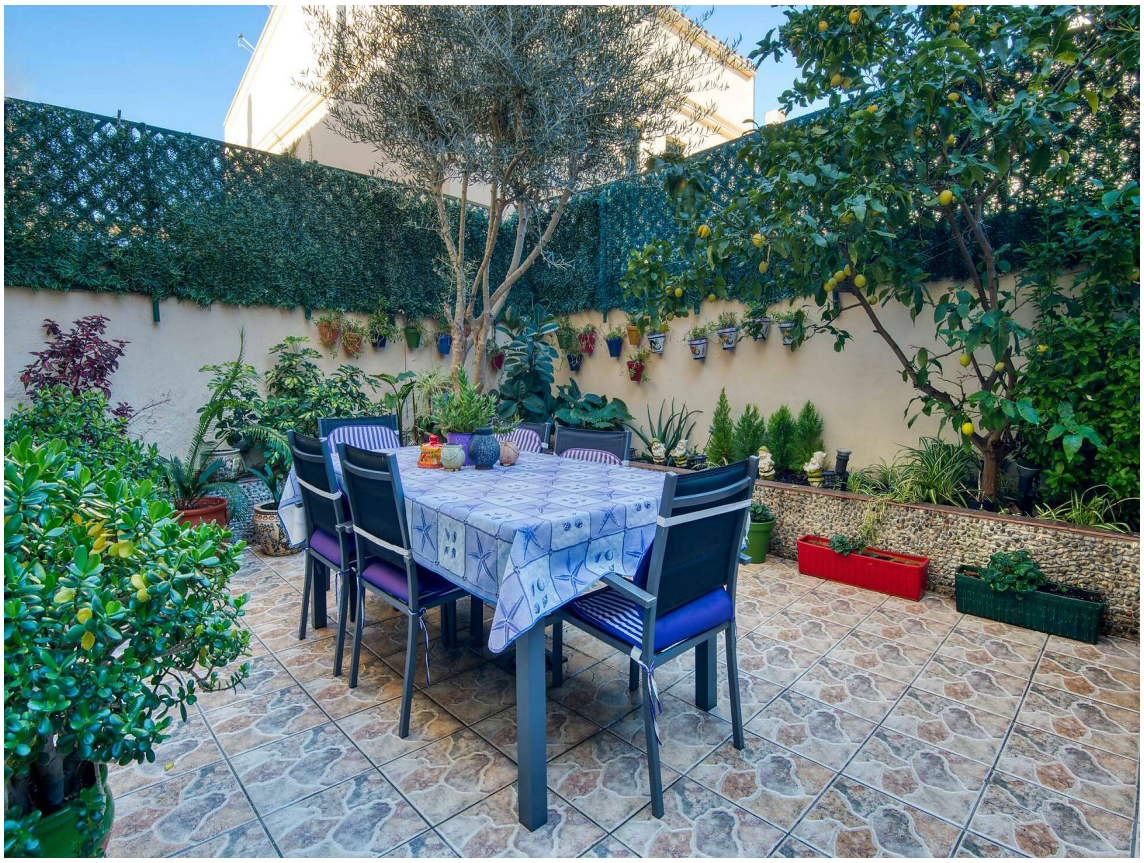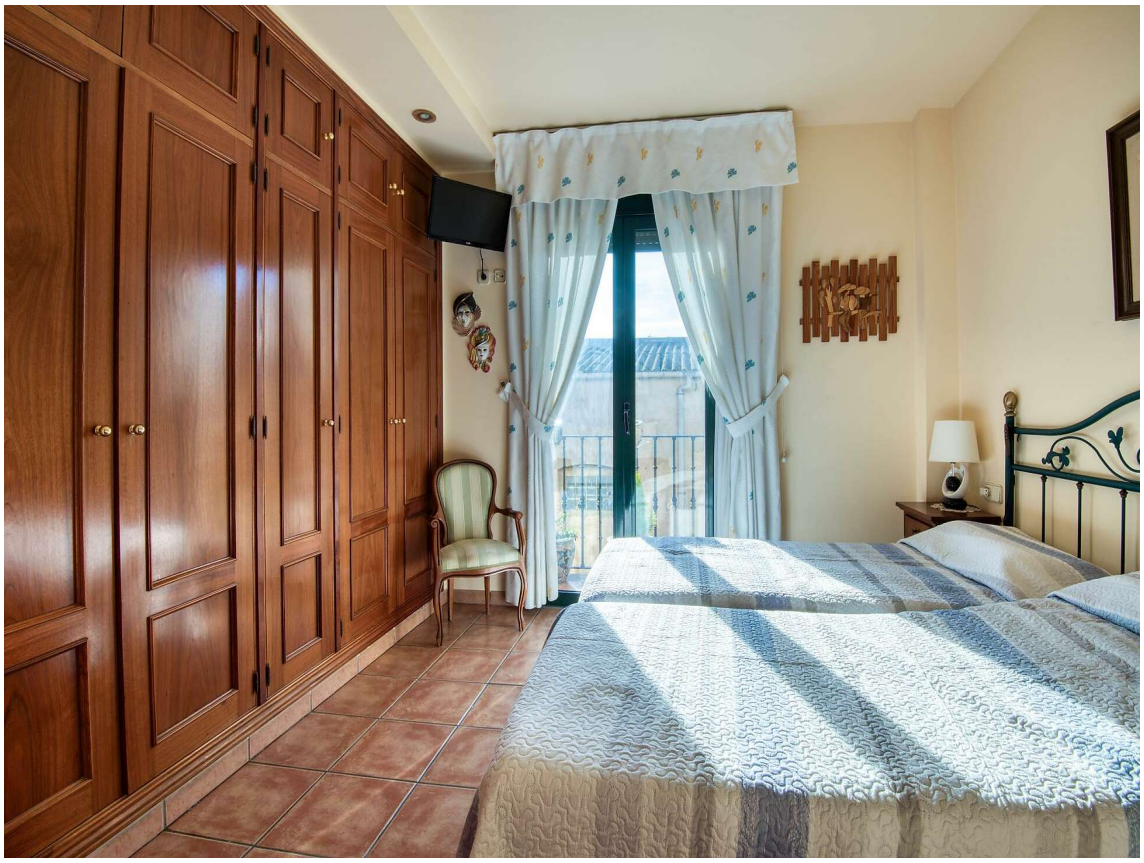
Operación:	Venta	Tipo:	Casa
Municipio:	Baix Empordà	Superficie:	160 m^2
Habitaciones:	4	Baños:	2 baños
Parking:	Sí	Calefacción:	Sí