ref. **IM-01558**

## Encantadora casa con vistas panorámicas y piscina 610.000 €

Os presentamos esta casa unifamiliar de dos plantas, ubicada en un entorno privilegiado de Vizcondado de Cabanyes. Esta propiedad ha sido diseñada pensando en el confort y la elegancia, ofreciendo espacios amplios y luminosos que invitan al disfrute y la relajación. La vivienda cuenta con tres dormitorios y dos baños completos, además de un baño de cortesía, distribuidos de manera que cada espacio ofrece privacidad y comodidad. En la planta baja se encuentra un luminoso salón con chimenea, perfecto para las reuniones familiares o simplemente para disfrutar de un momento de tranquilidad frente al fuego. La cocina, moderna y completamente equipada, se abre hacia el salón, creando un ambiente diáfano y funcional. Esta planta se completa con dos dormitorios dobles y un baño completo con bañera, ideal para el uso diario. La terraza cubierta, accesible desde el salón, ofrece un espacio adicional para el disfrute al aire libre, conectando directamente con el jardín y la piscina, donde las vistas panorámicas al mar y la montaña cobran protagonismo. La primera planta está dedicada al dormitorio principal, un verdadero refugio de paz y privacidad. Este amplio dormitorio cuenta con un baño en suite equipado con bañera, donde relajarse se convierte en una experiencia, y armarios empotrados. La gran terraza cubierta, accesible desde el dormitorio, ofrece vistas impresionantes. Los acabados de la casa son de alta calidad. Calefacción eléctrica con placas ultrafinas. Producto Apialia.

ref. **IM-01558**

| | | | |
|---|---|---|---|
| Operación: | Venta | Tipo: | Casa |
| Situación: | Baix Empordà | Superficie: | 215 $m^2$ |
| Habitaciones: | 3 | Baños: | 3 baños |
| Parking: | Sí | Piscina: | Sí |
| Calefacción: | Sí | Terreno: | 754 |

aptalia
Costa Brava

aptalia
Costa Brava

aprtalia
Costa Brava

aprtalia
Costa Brava
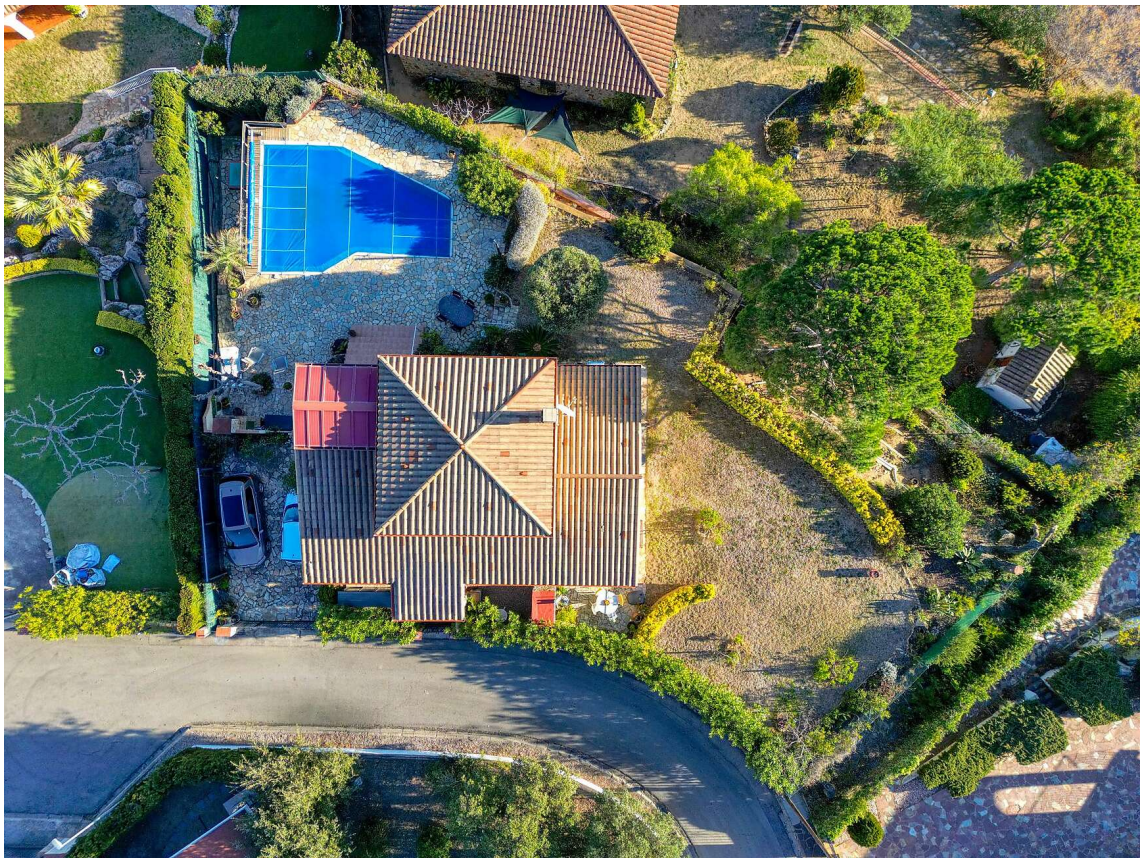
aplalia
Costa Brava