GiScom Real Estate

aplalia Costa Brava

ref. **IPDA-10568**

1ª línea de mar en Sant Antoni de Calonge — 395.000 €

Apartamento con licencia turística! HUTG-012751 Si lo que quieres es tener un pie en el agua este es tu apartamento y tu sueño en la Costa Brava Situado en un edificio con piscina comunitaria. Apartamento muy cómodo porque dispone de ascensor y acceso directo al aparcamiento. Está distribuido en entrada, 3 dormitorios, (2 dobles y 1 individual generoso), 1 baño con ducha en muy buen estado, pasillo con acceso a habitaciones, un salón comedor con encanto y vistas a mar junto a la renovada y moderna cocina equipada y muy practica. En el comedor hay una gran ventana que da acceso al balcón, con vistas al mar y al jardín comunitario. Todo el piso es exterior y tiene ventanas a dos fachadas, esto hace que sea un lugar fresco y muy confortable en verano. Las vistas al mar y en la zona de la piscina son preciosas. Para los amantes de la playa, se encuentra a un paso del mar a través de un paseo peatonal que une Sant Antoni de Calonge con Palamos. Está en una zona de playas de arena fina de unos 8 km de longitud. La zona de restaurantes está a solo 300 metros de la vivienda. Muy cerca de todos los servicios. Un lugar donde podrás descansar simplemente viendo y oyendo el mar Mediterráneo!

Operación:	Venta	Tipo:	Piso
Municipio:	Baix Empordà	Superficie:	76 m^2
Habitaciones:	3	Baños:	1 baño
Parking:	Sí	Piscina:	Sí
Calefacción:	Sí	Ascensor:	Sí

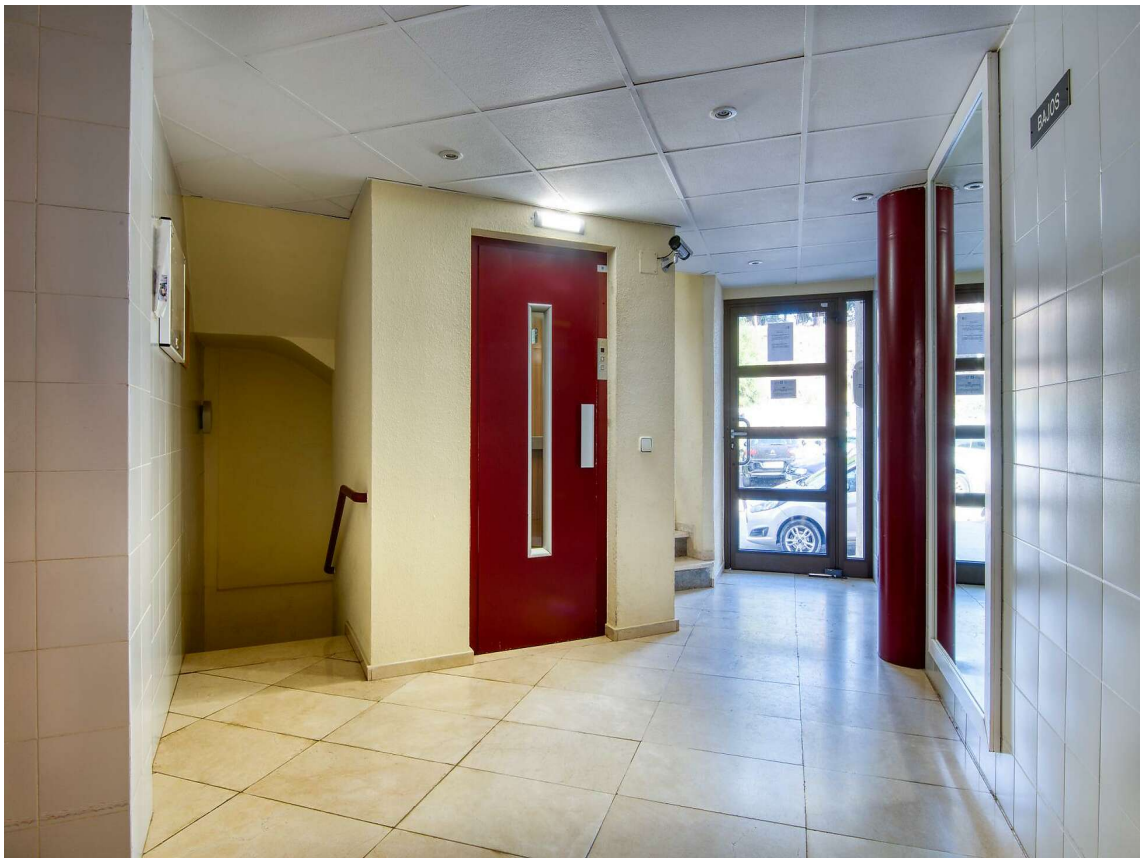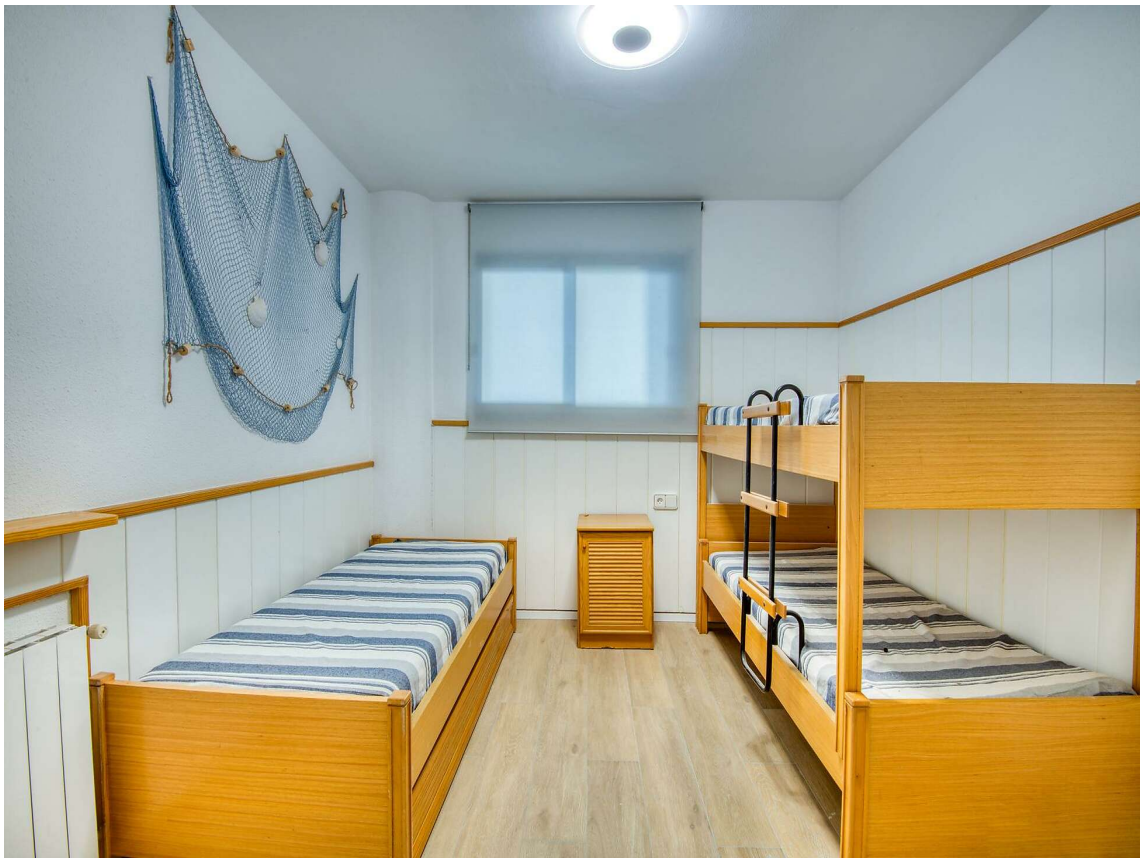
BAJOS