GiScom Real Estate

aplalia Costa Brava

ref. **IPDA_ 11774**

1.180.000 €

Ubicada en un entorno tranquilo, en una población de pocos habitantes, y con vistas privilegiadas y despejadas al entorno de Palafrugell y Mont-ras. Construida en el 2013 se distribuye en: Planta baja que consta de la entrada principal, el garaje, la impresionante escalera de diseño para acceder a la planta primera, una salita de estar, lavadero, un aseo, una sala de home cinema y/o gimnasio, sala de reunión, dos despachos, un dormitorio con baño privado. Esta planta tiene una superficie de 250,67 m2 que permite construir un apartamento totalmente independiente o dos pequeños.
En la planta superior, encontramos: el comedor -sala de estar y cocina - office, todo integrado en un espacio único, baño de cortesía y tres dormitorios con baño privado. Todas las habitaciones son exteriores, luminosas y con vistas. Del salón comedor se accede al exterior, donde se encuentra el porche, la piscina y el jardín con pozo de agua. Energía geotérmica para el uso del agua caliente y suelo radiante con calor-frío. Hay otro camino secundario para acceder a la casa privado y muy tranquilo, en plena naturaleza. No deje escapar la oportunidad de vivir en un lugar único
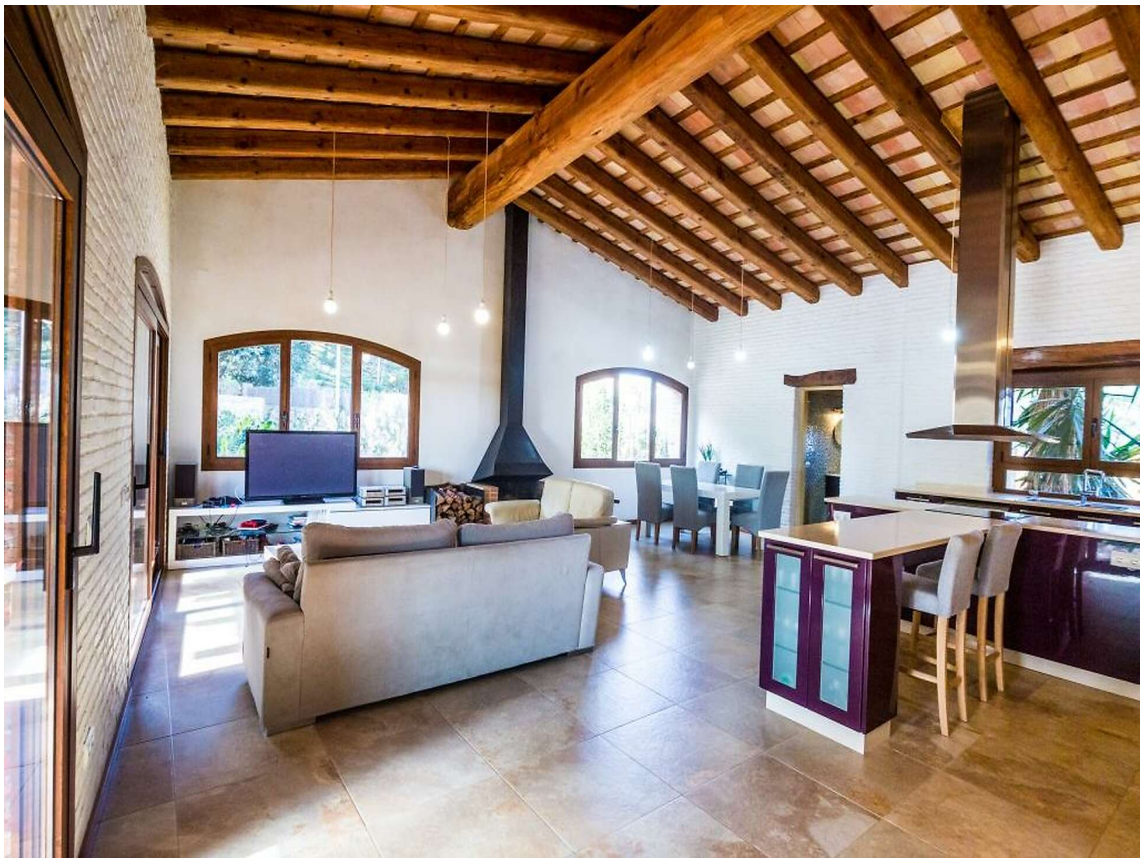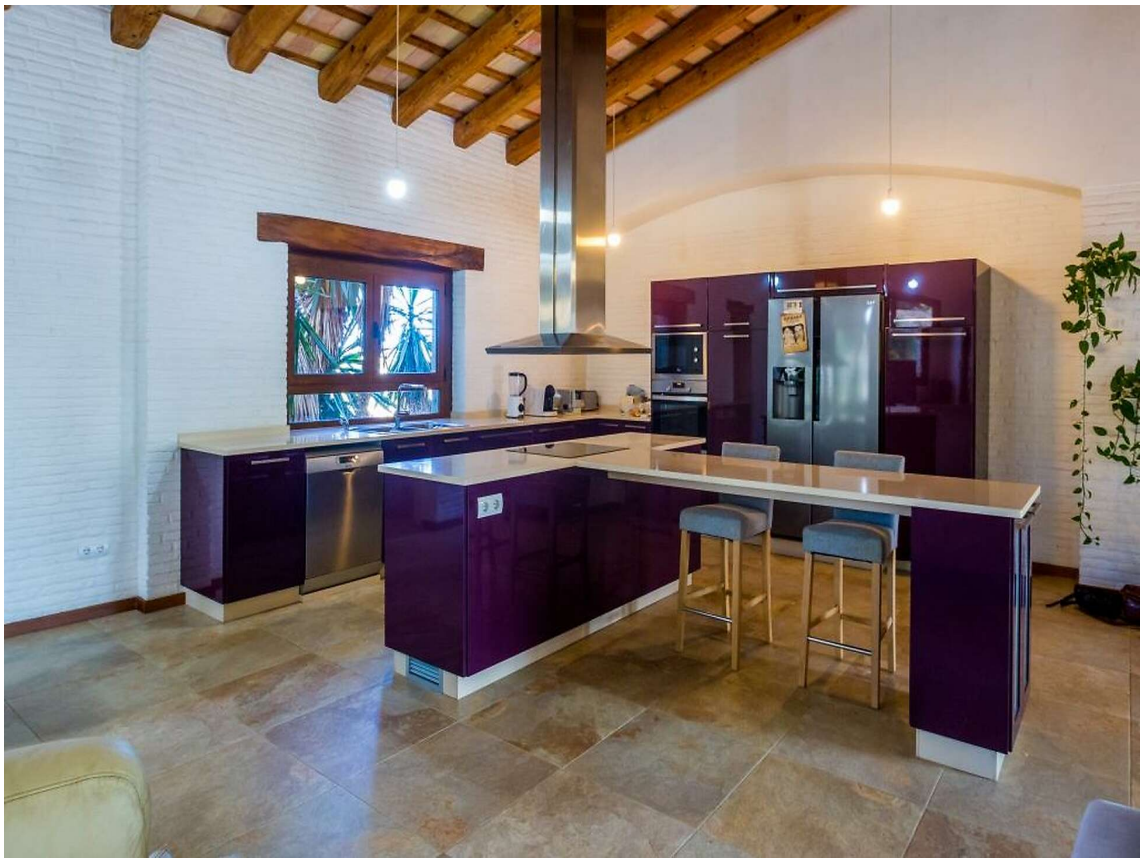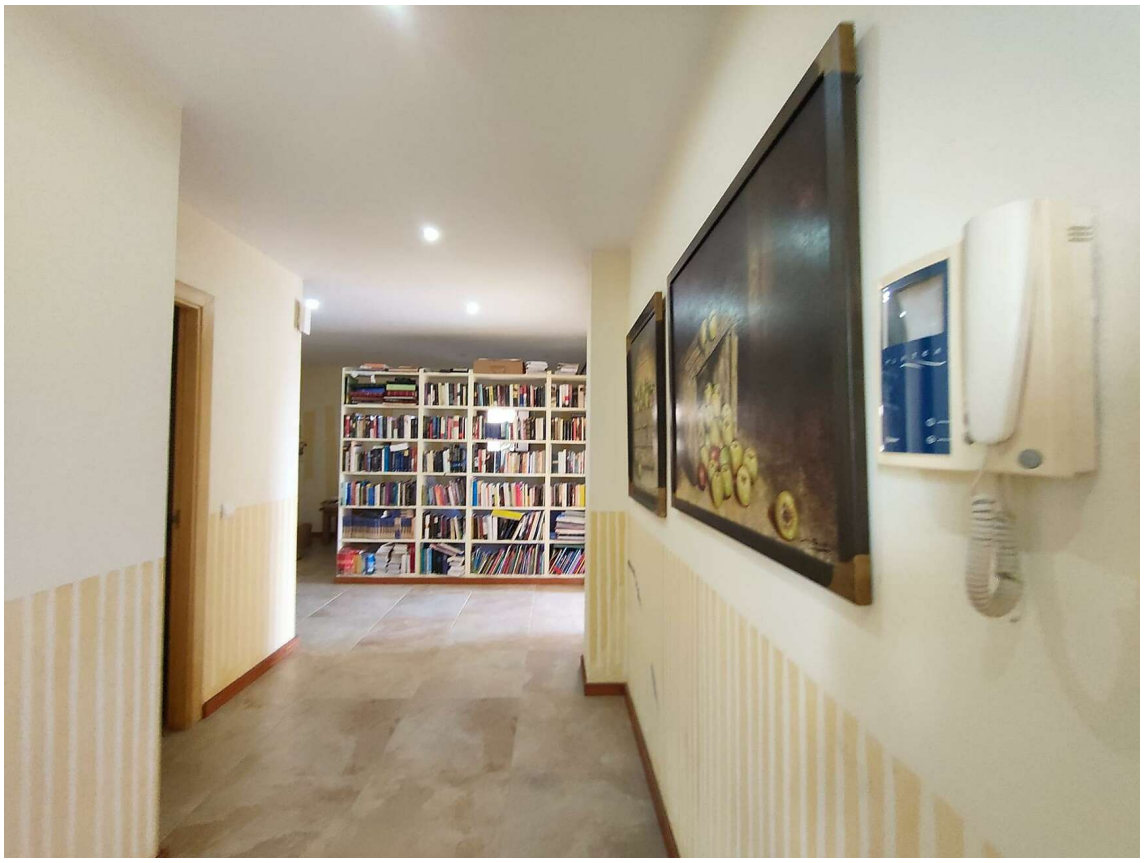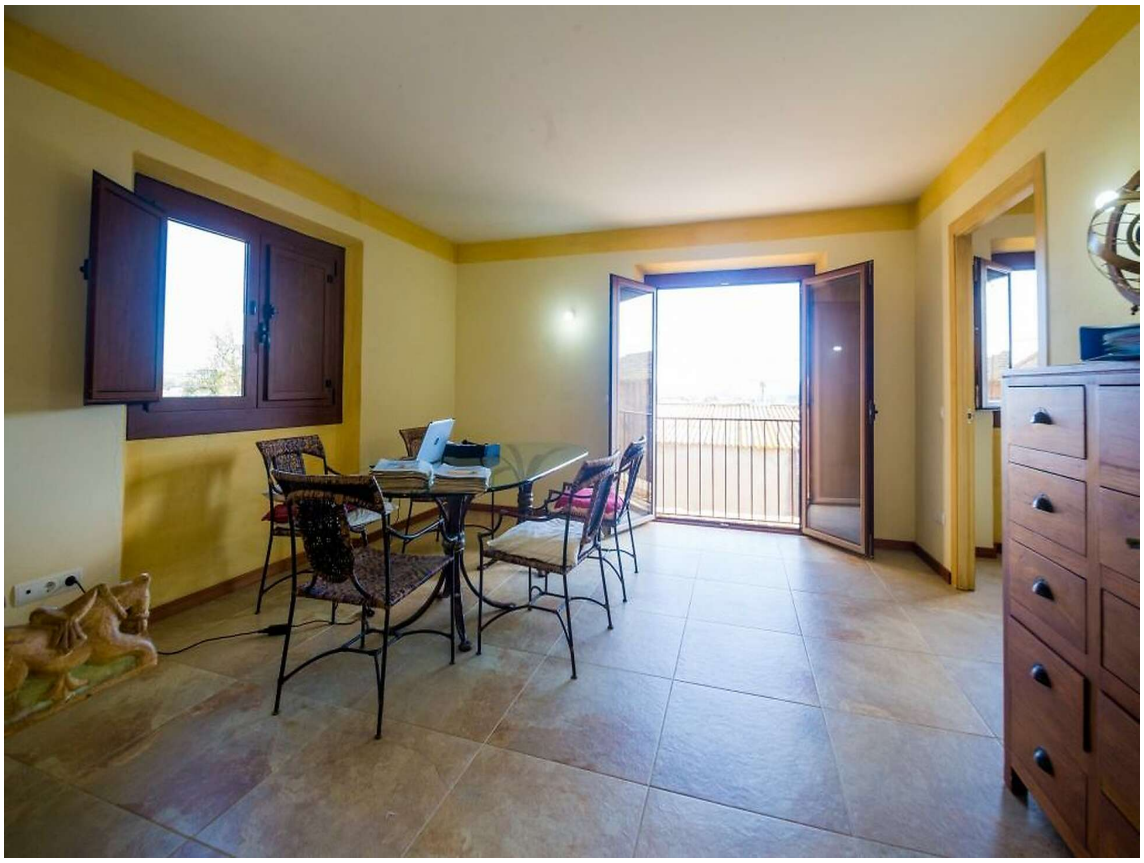
Operación:	Venta	Tipo:	Casa
Municipio:	Baix Empordà	Superficie:	588 m^2
Habitaciones:	5	Baños:	4 baños
Parking:	Sí	Calefacción:	Sí
Ascensor:	Sí