GiScom Real Estate

aplalia Costa Brava

ref. **1253**

Casa con jardín con muchas posibilidades en Vall-Llobrega

365.000 €

Casa situada en un entorno privilegiado, con sol durante todo el día, parcela llana de casi 600m y a un paseo en bicicleta del paraje de Castell. La vivienda principal se desarrolla en la primera planta de la casa, donde encontramos una cocina totalmente equipada, un baño con ducha, una habitación doble con armarios empotrados y un amplio salón comedor con salida a terraza. La terraza está equipada con dos grandes toldos. En la segunda planta encontramos dos habitaciones dobles equipadas con armarios empotrados. La planta baja nos ofrece una gran zona cubierta donde poder aparcar el coche y acceso a una sala de máquinas, un baño completo con ducha y dos estancias con armarios que ahora se utilizan como dormitorio. La calefacción de la casa se resuelve mediante radiadores eléctricos. Las ventanas de la casa han sido renovadas y disponen de mosquitera. ¡No dudes más y ven a descubrirla! GASTOS DE COMPRA: 10% ITP + Notario + Registro.

Operación:	Venta	Tipo:	Casa
Situación:	Baix Empordà	Superficie:	164 m^2
Habitaciones:	3	Baños:	2 baños
Parking:	Sí	Terreno:	978 m^2
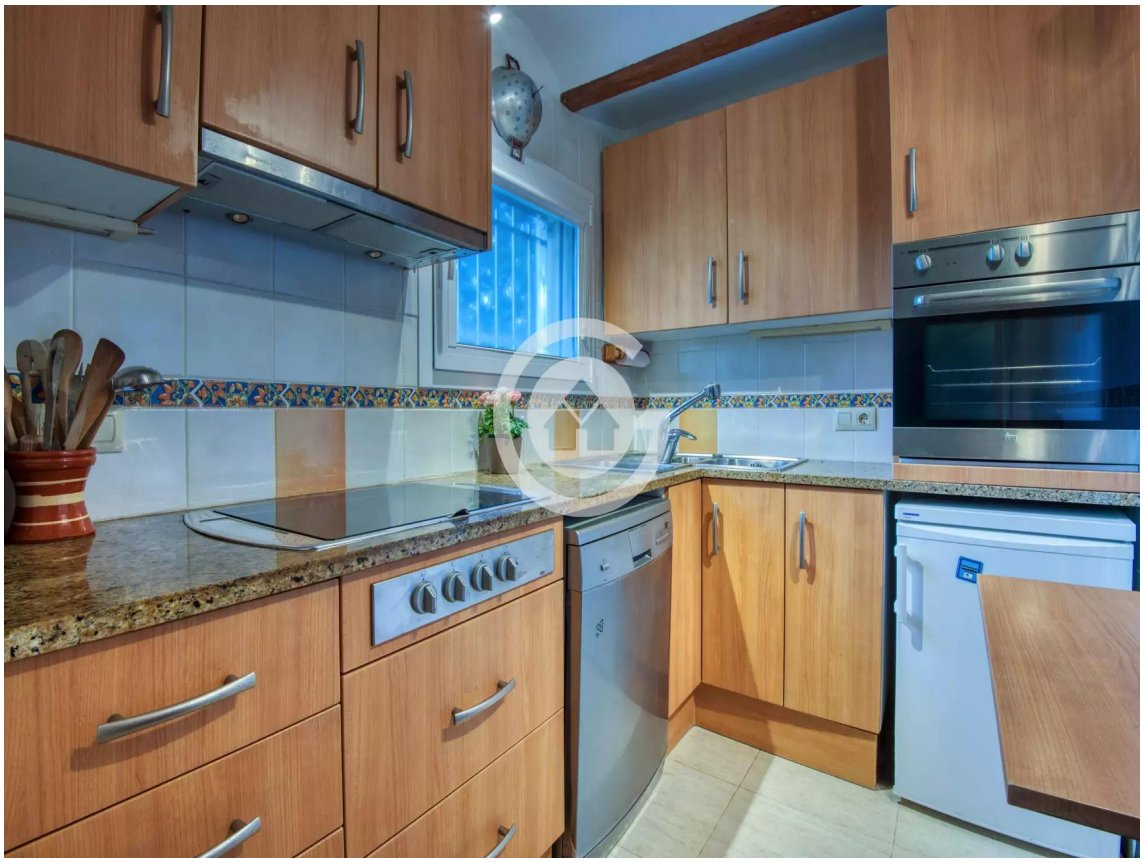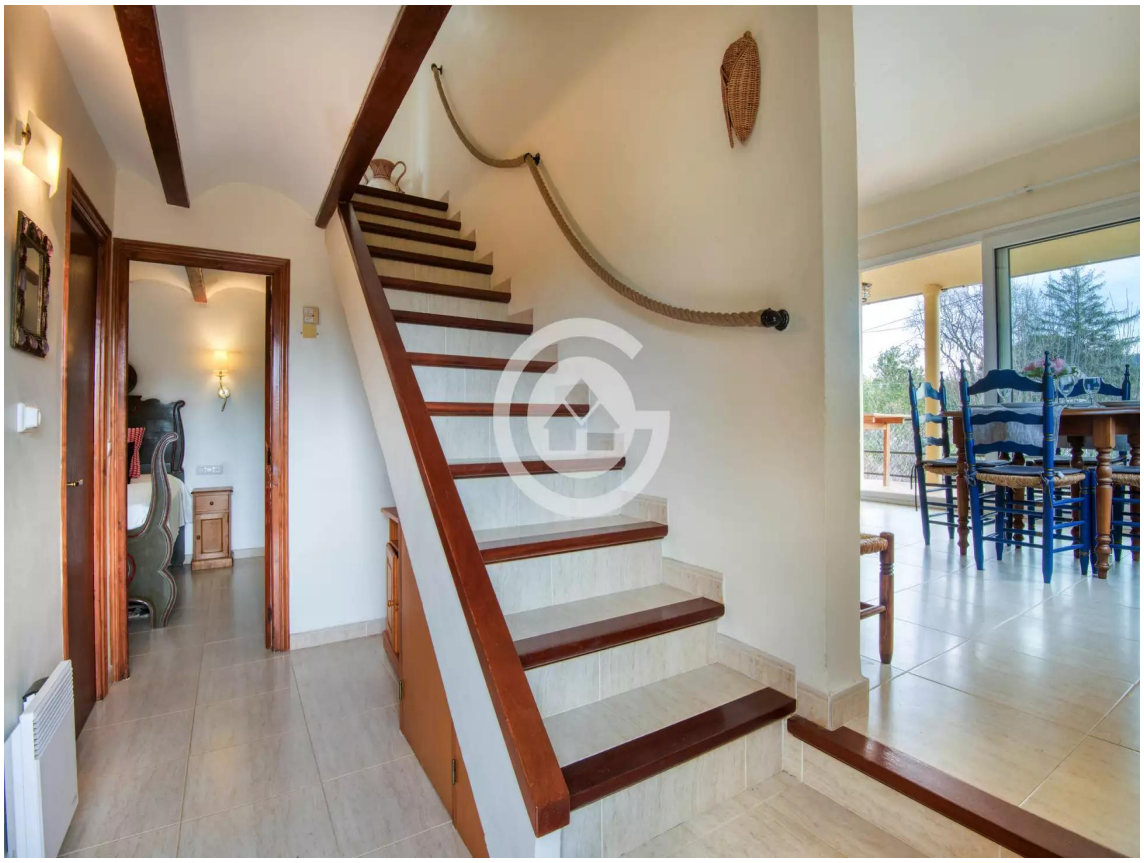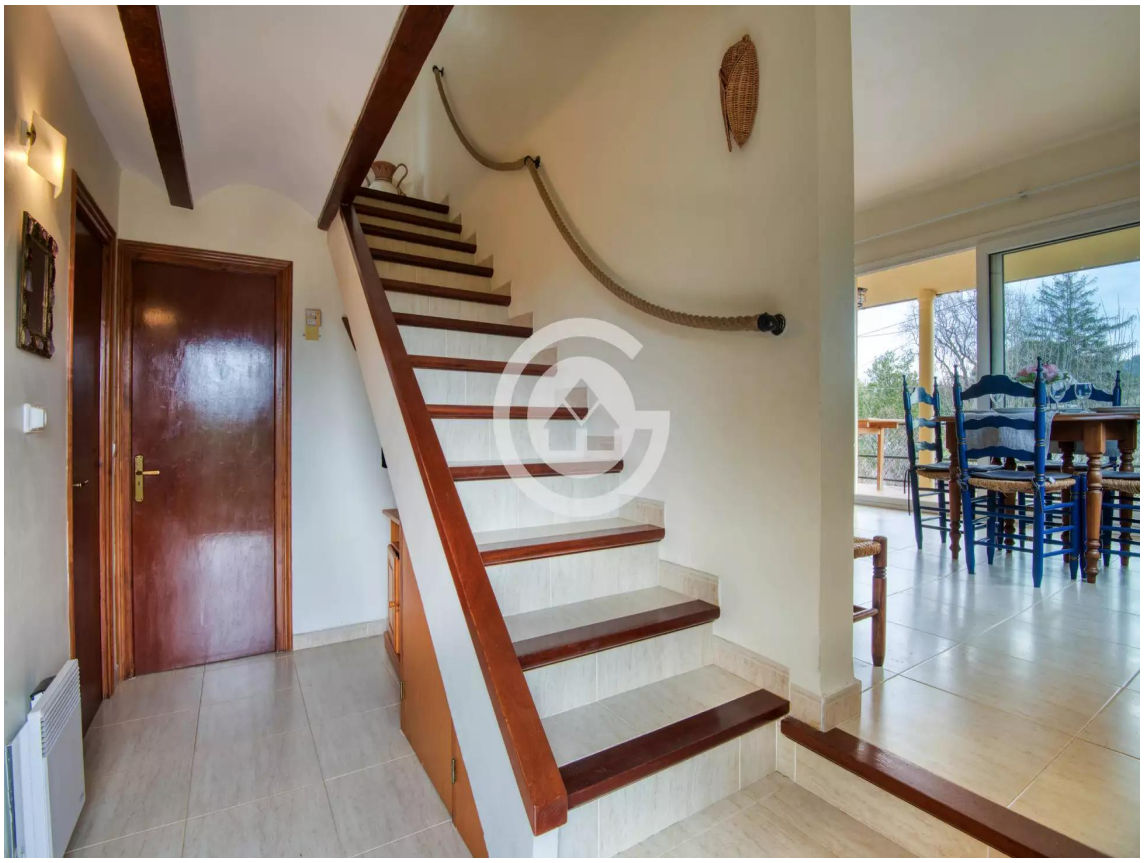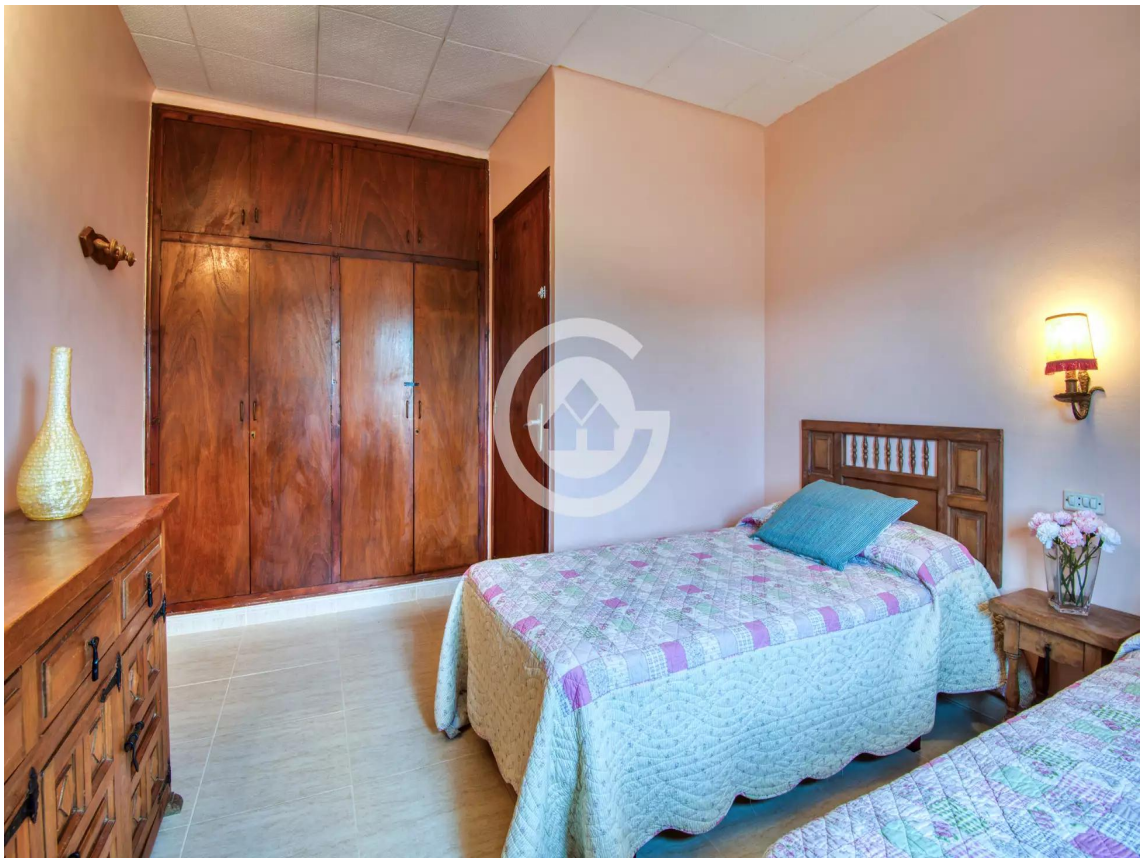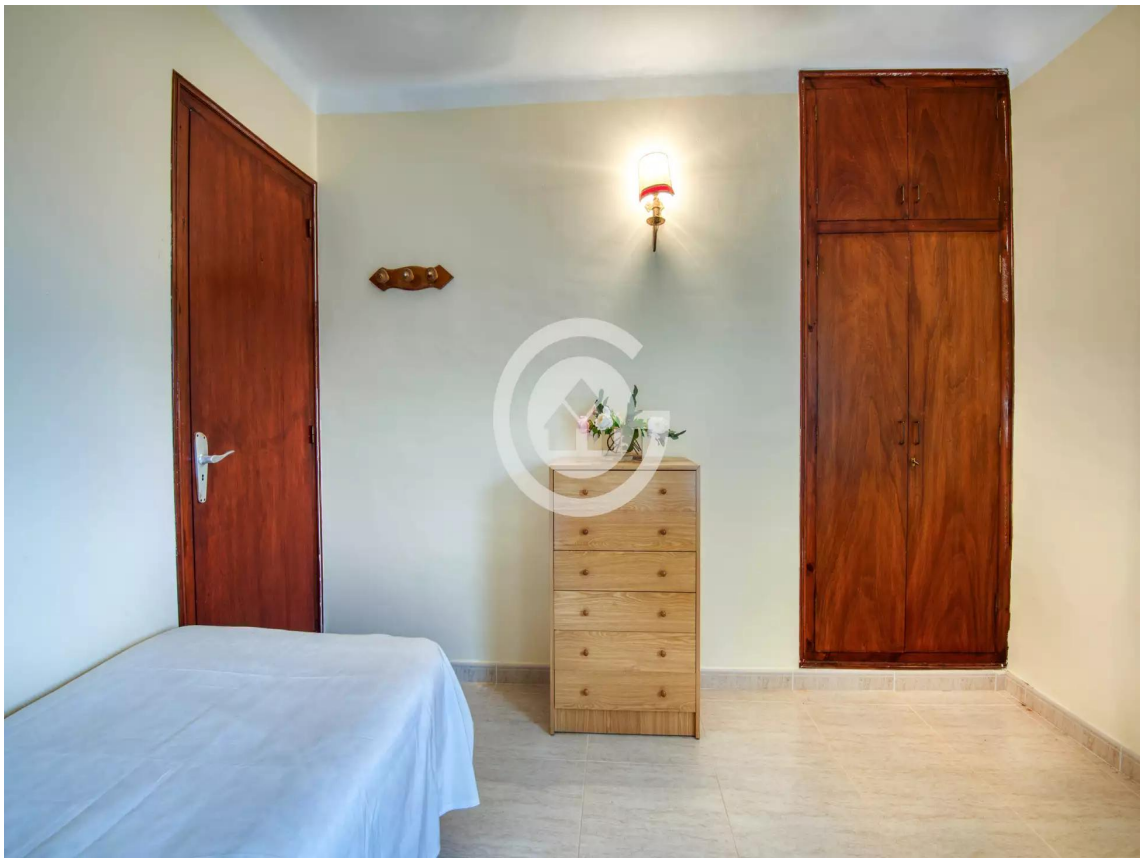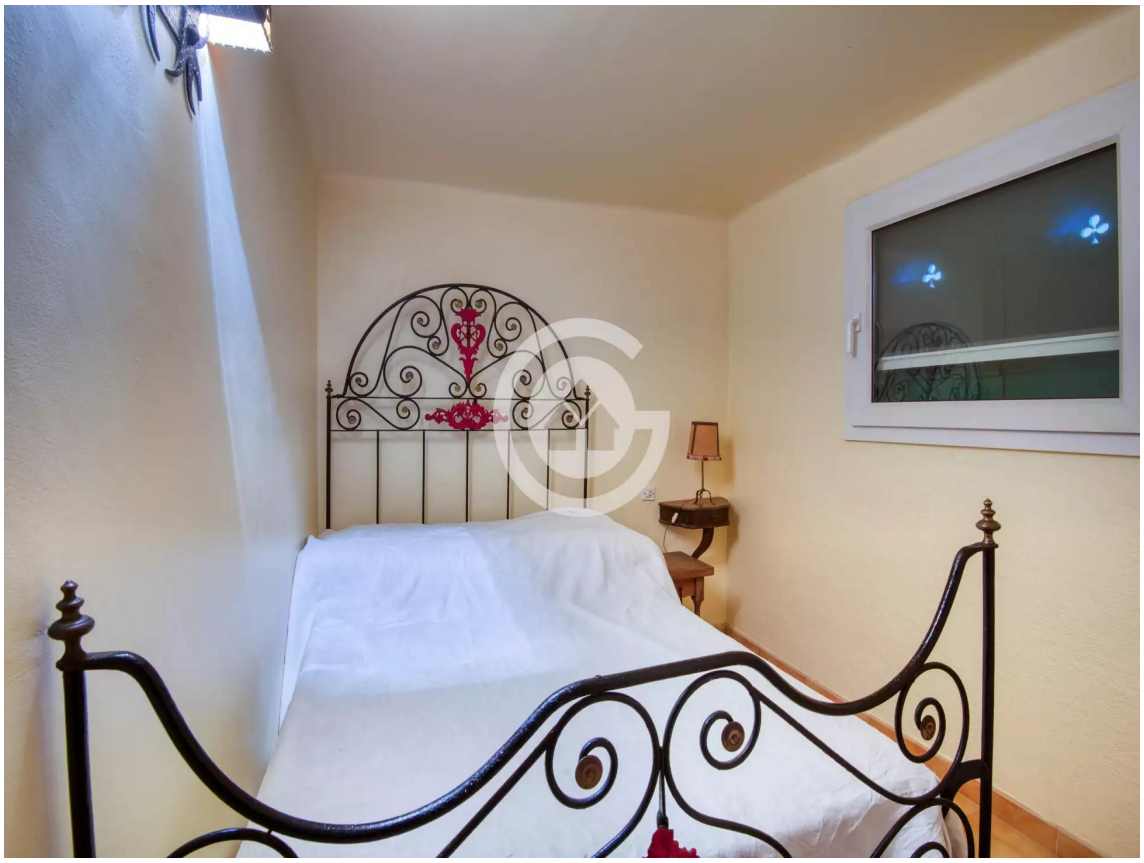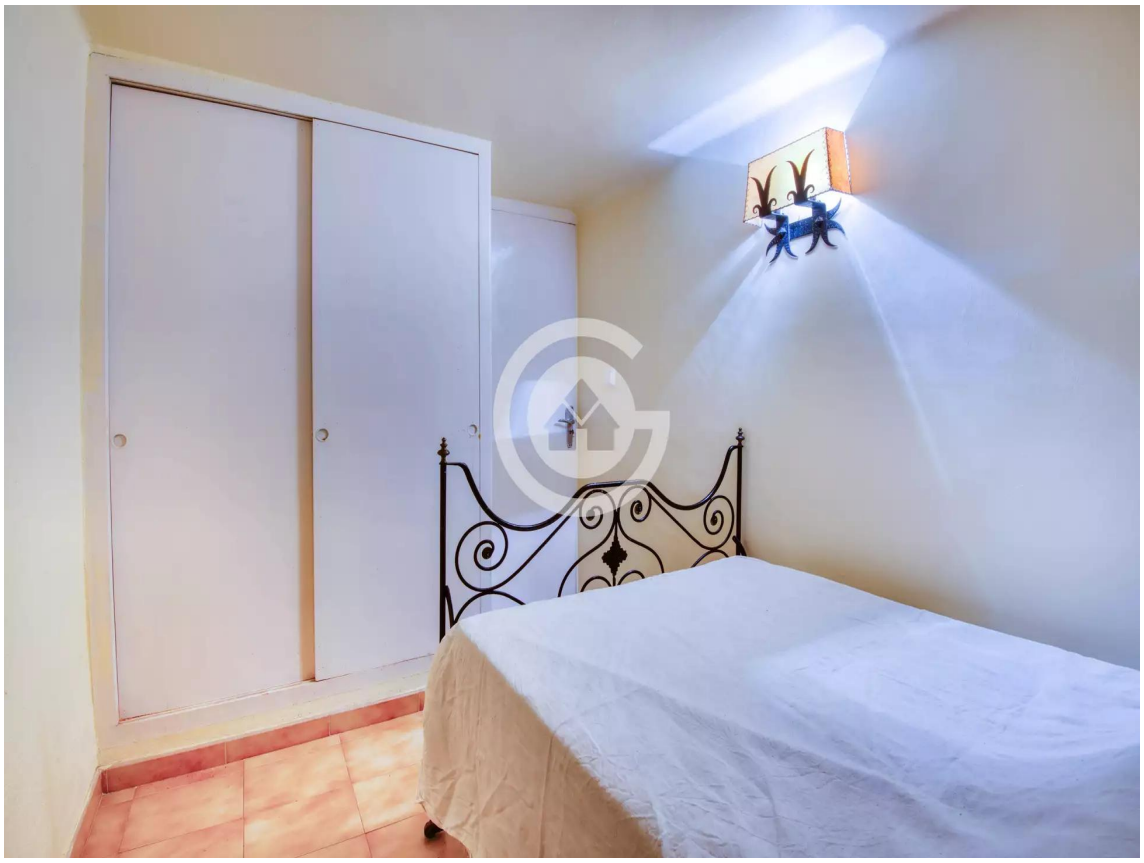
9
7