GiScom Real Estate

aplalia Costa Brava

ref. **199200**

Casa adossada en el centro de Palafrugell. 210.000 €

Descubre el encanto de esta casa adosada, que ofrece amplitud, comodidad y funcionalidad en una ubicación privilegiada dentro del complejo de la Plaza de las Palmeras, en Palafrugell. Con todo a tu alcance y una conexión directa a las hermosas playas de Calella, Llanfranc y Tamariu. El acceso al inmueble se realiza desde la plaza, donde encontrarás una escalera que te guiará hacia la primera planta. Aquí, un recibidor te dará la bienvenida, seguido por un luminoso salón-comedor con balcón hacia la calle, brindándote un espacio acogedor para el día a día. La cocina es independiente con acceso a la terraza con vistas a la arbolada plaza y un aseo para mayor comodidad. La segunda planta alberga la zona de descanso, compuesta por tres dormitorios y un baño con bañera, ofreciendo un ambiente íntimo y tranquilo. Ascendiendo a la tercera y ultima planta, descubrirás una amplia suite con su propio baño y otra terraza. La casa es totalmente exterior. En resumen, esta casa cuenta con un total de 4 dormitorios y 3 baños, ofreciendo una distribución inteligente y cómoda. Además, la casa cuenta con calefacción de gas y ventanas de aluminio con doble vidrio. No pierdas la oportunidad de vivir en este espacio único, donde la funcionalidad se combina con una ubicación excepcional. ¡Contacta para descubrir más detalles y concertar una visita!
GASTOS DE COMPRA: 10% ITP + Notario + Registro.

ref. **199200**
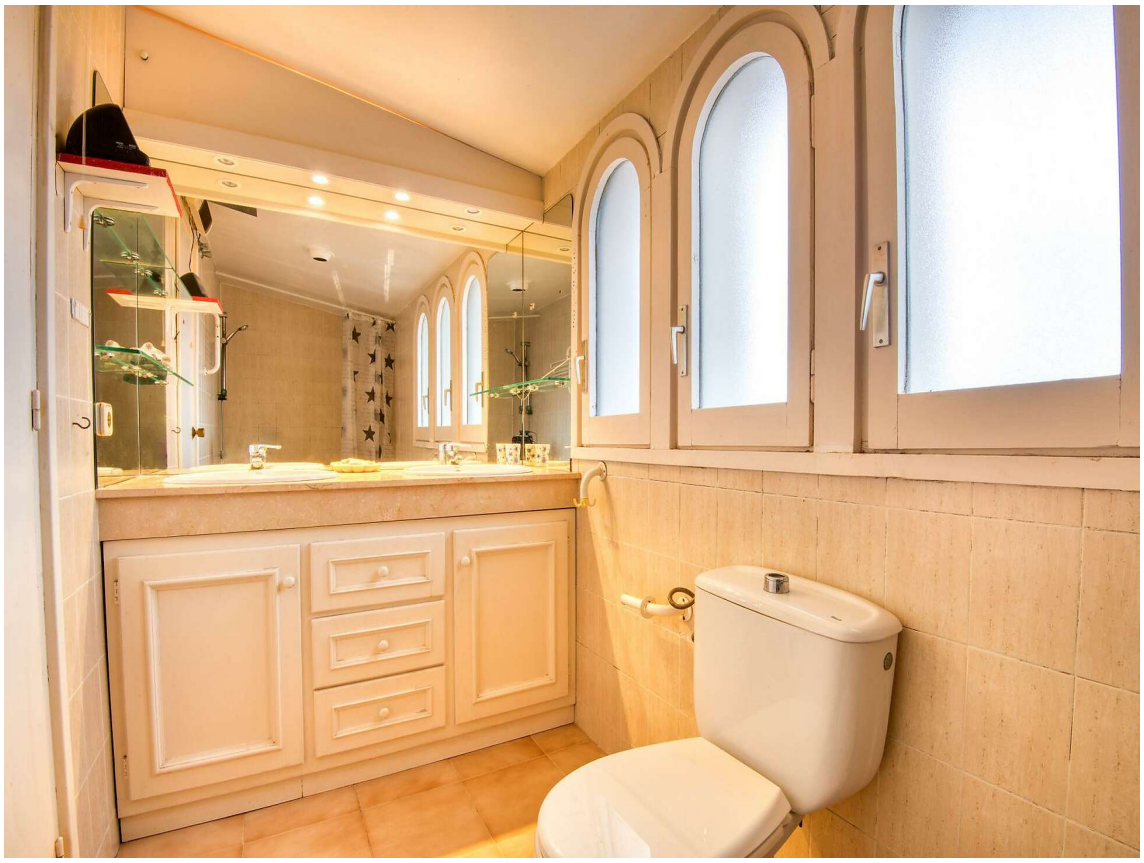
Operación:	Venta	Tipo:	Casa
Municipio:	Baix Empordà	Superficie:	162 m^2
Habitaciones:	4	Baños:	3 baños
Terraza:	Sí	Calefacción:	Sí