GiScom Real Estate

aplalia Costa Brava

ref. **195200**

# Agradable dúplex en Palafrugell, 3 habitaciones, parking y trastero

**159.000 €**

Agradable dúplex en Palafrugell, ubicado en una comunidad tranquila con pocos vecinos y equipado con ascensor. Esta vivienda de tres habitaciones y dos baños ofrece una combinación perfecta de comodidad. En la primera planta se encuentra la cocina abierta totalmente equipada y un acogedor balcón que abarca todo el ancho de la fachada, ideal para disfrutar de desayunos soleados. Las dos habitaciones adicionales en este nivel cuentan con armarios empotrados y comparten un baño equipado con ducha. En la segunda planta, encontramos una habitación doble tipo suite con baño y acceso a una terraza privada, perfecta para disfrutar de las puestas de sol. En esta terraza hay un pequeño cerrado que sirve como lavadero. El dúplex viene equipado con parking privado y trastero. Calefacción por gas natural y cerramientos de aluminio. Con proximidad a los servicios locales y a las encantadoras playas de la Costa Brava, este es el lugar perfecto para una segunda residencia o una vivienda habitual. Contáctanos hoy mismo para programar una visita y explorar todo lo que este dúplex tiene para ofrecer. GASTOS DE COMPRA: 10% ITP + Notario + Registro.
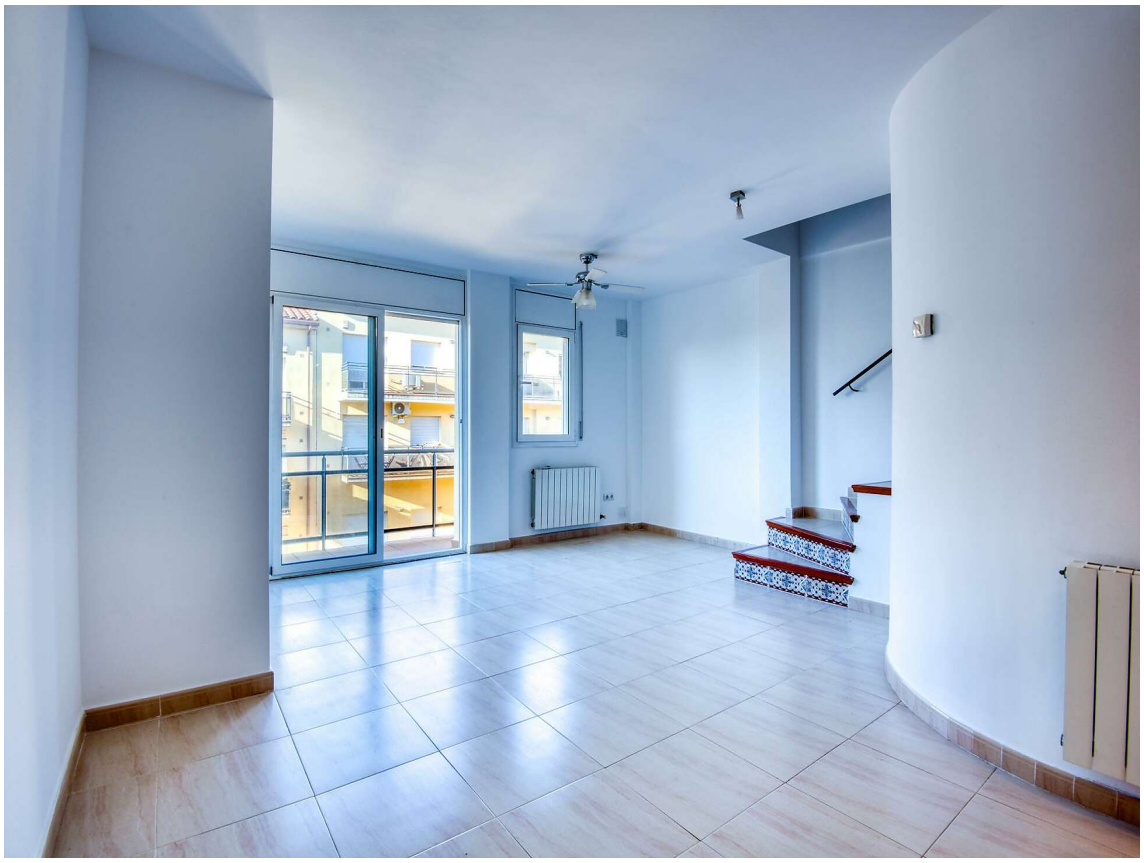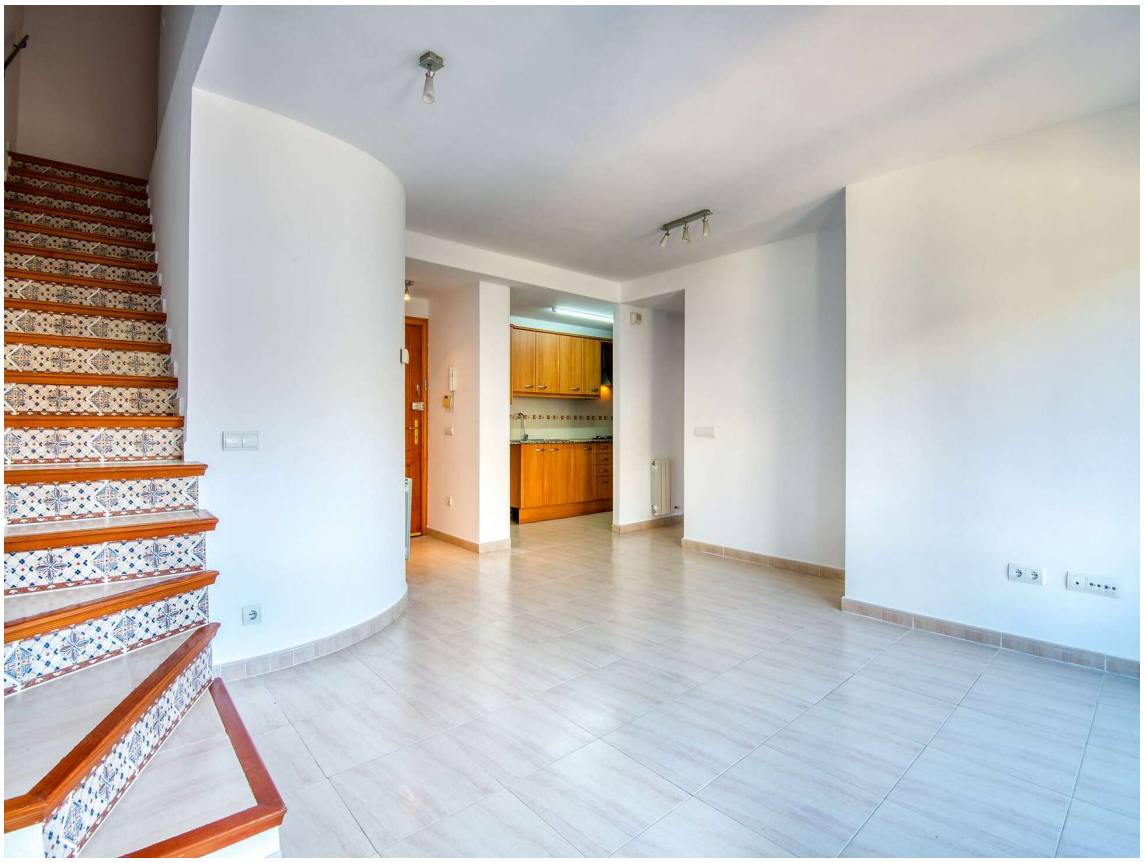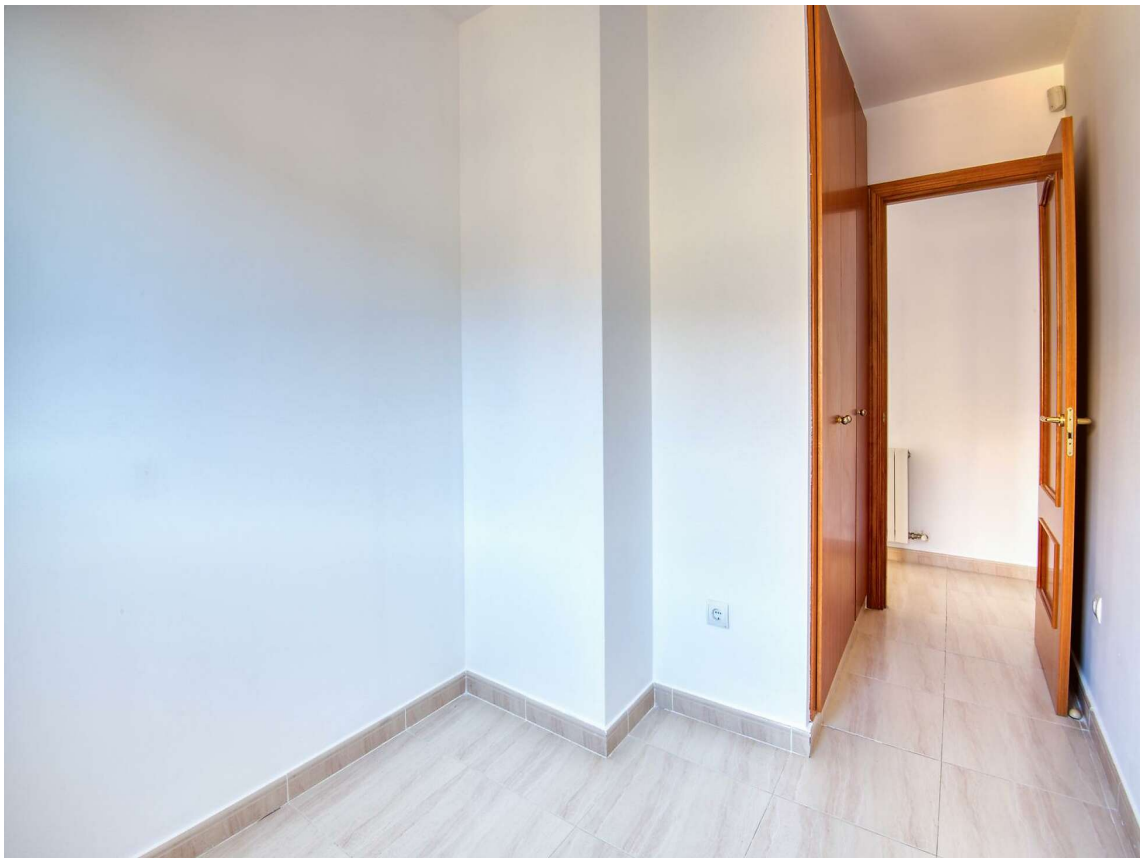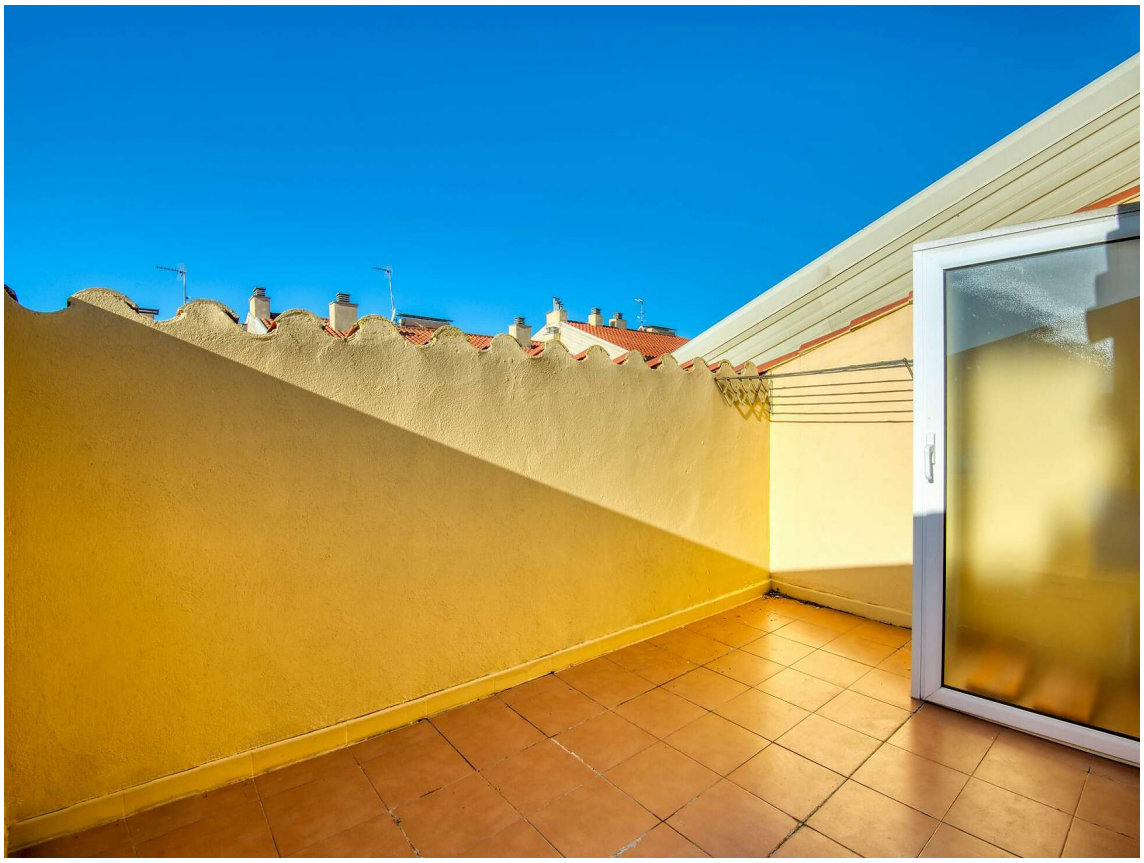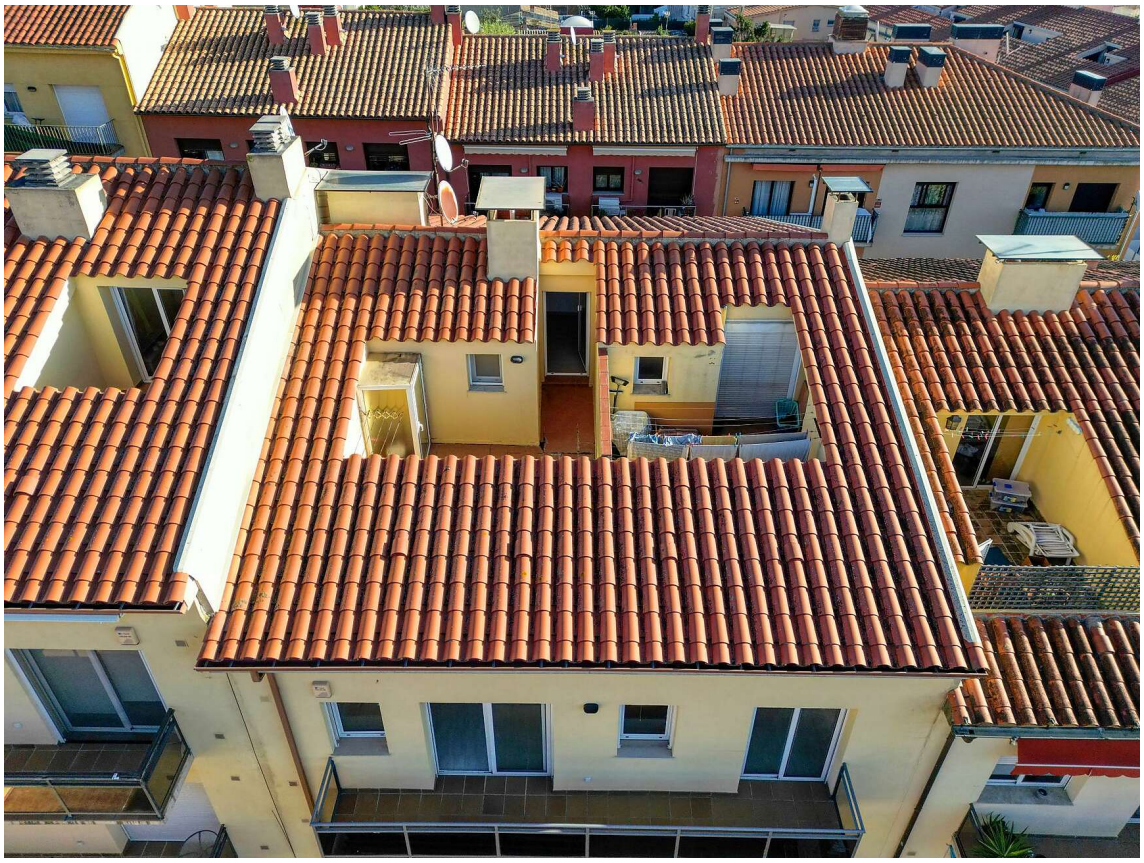
| | | | |
|---|---|---|---|
| Operación: | Venta | Tipo: | Piso |
| Municipio: | Baix Empordà | Superficie: | 83 $m^2$ |
| Habitaciones: | 3 | Baños: | 2 baños |
| Parking: | Sí | Calefacción: | Sí |
| Ascensor: | Sí | | |