GiScom Real Estate

aplalia Costa Brava

ref. **196200**

Bonita casa adosada en venta en Palafrugell 319.000 €

Bonita casa adosada de cuatro habitaciones y dos baños, ubicada en zona tranquila de Palafrugell. Se construyó en 1980, con una superficie construida de 164m y una parcela de 142m . En la planta baja encontramos un pequeño jardín de entrada, un aseo con ducha, un garaje para un coche, salón-comedor con cocina abierta y salida a terraza-jardín. En la primera planta tenemos tres habitaciones dobles con armarios empotrados, una habitación simple con gran armario empotrado y un baño con ducha. En la segunda y última planta, hay un trastero, el cuarto de lavandería y una gran terraza con vistas abiertas a la montaña. Dispone de calefacción por gasoil con radiadores, pero tiene el gas natural en la entrada de la casa por si se quiere realizar el cambio. Está reformada de los años 2010-2013 aproximadamente. Está ubicada en un barrio tranquilo y con vistas a campos sin urbanizar. La orientación de la casa es suroeste. Gastos de compra: 10% ITP + Notario + Registro.
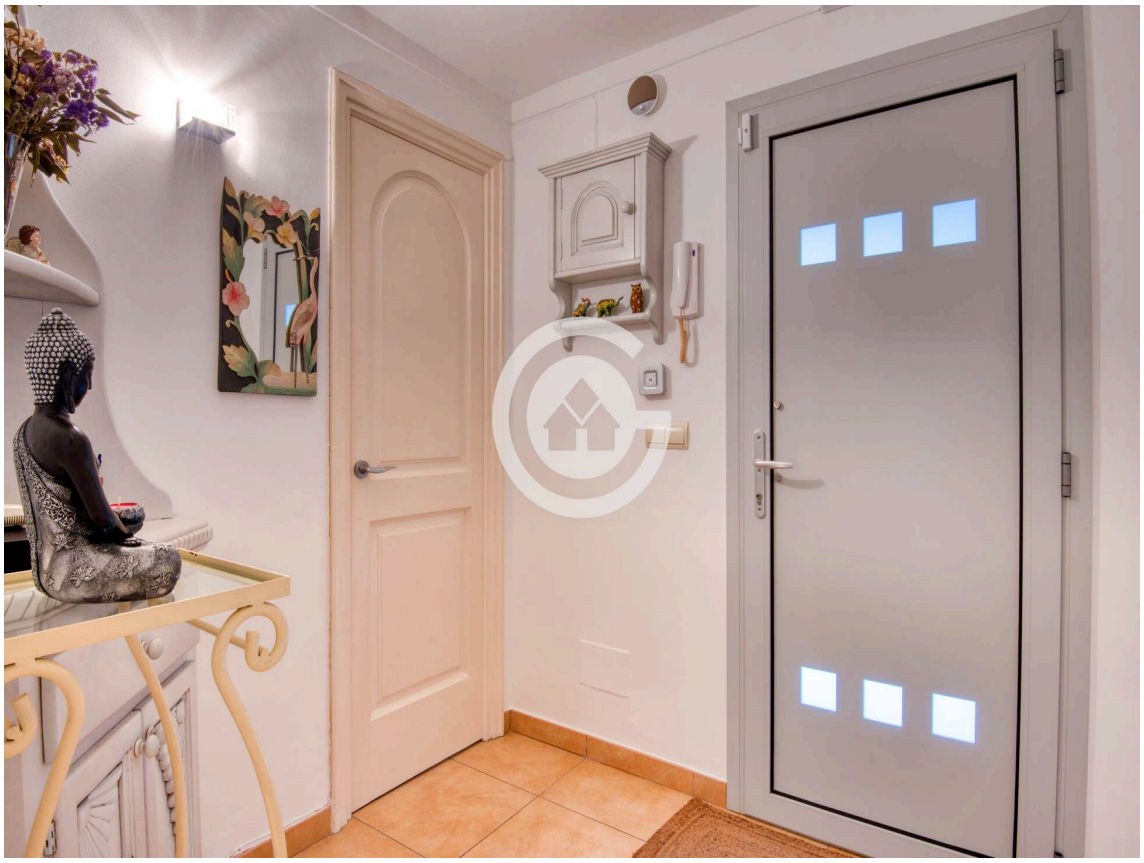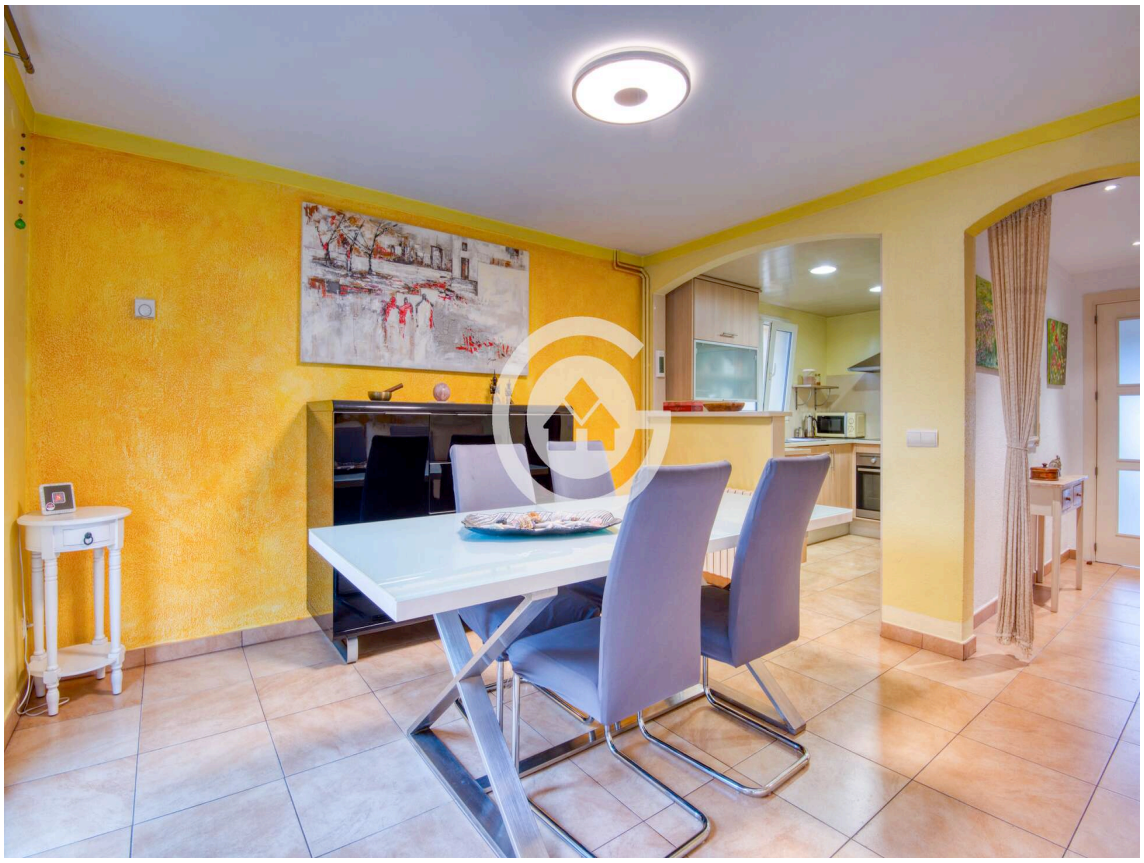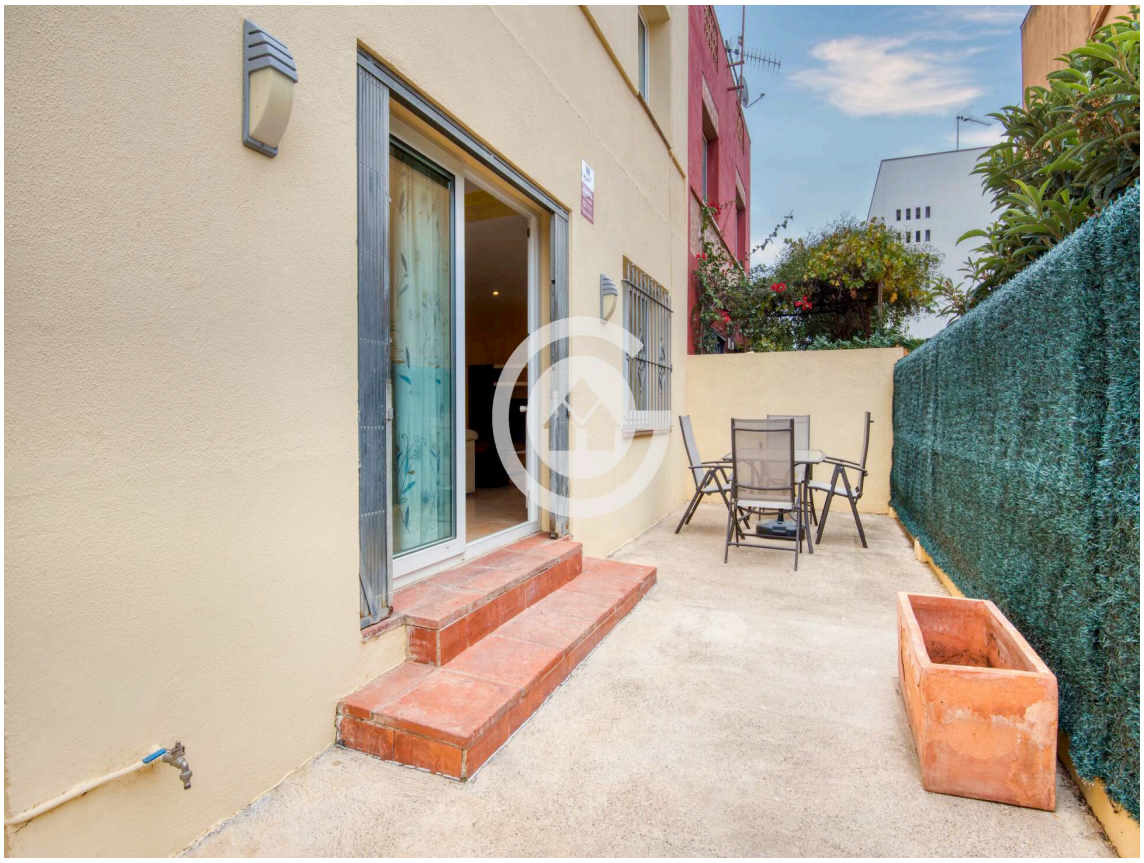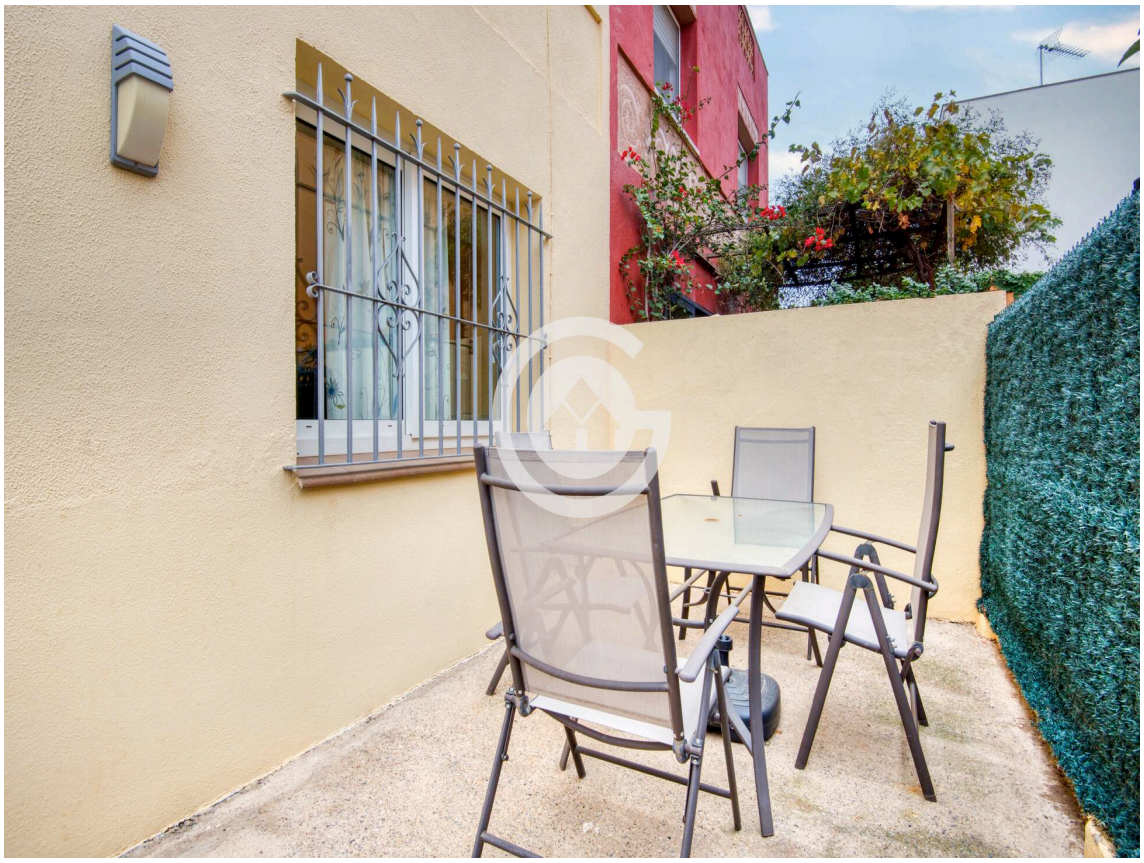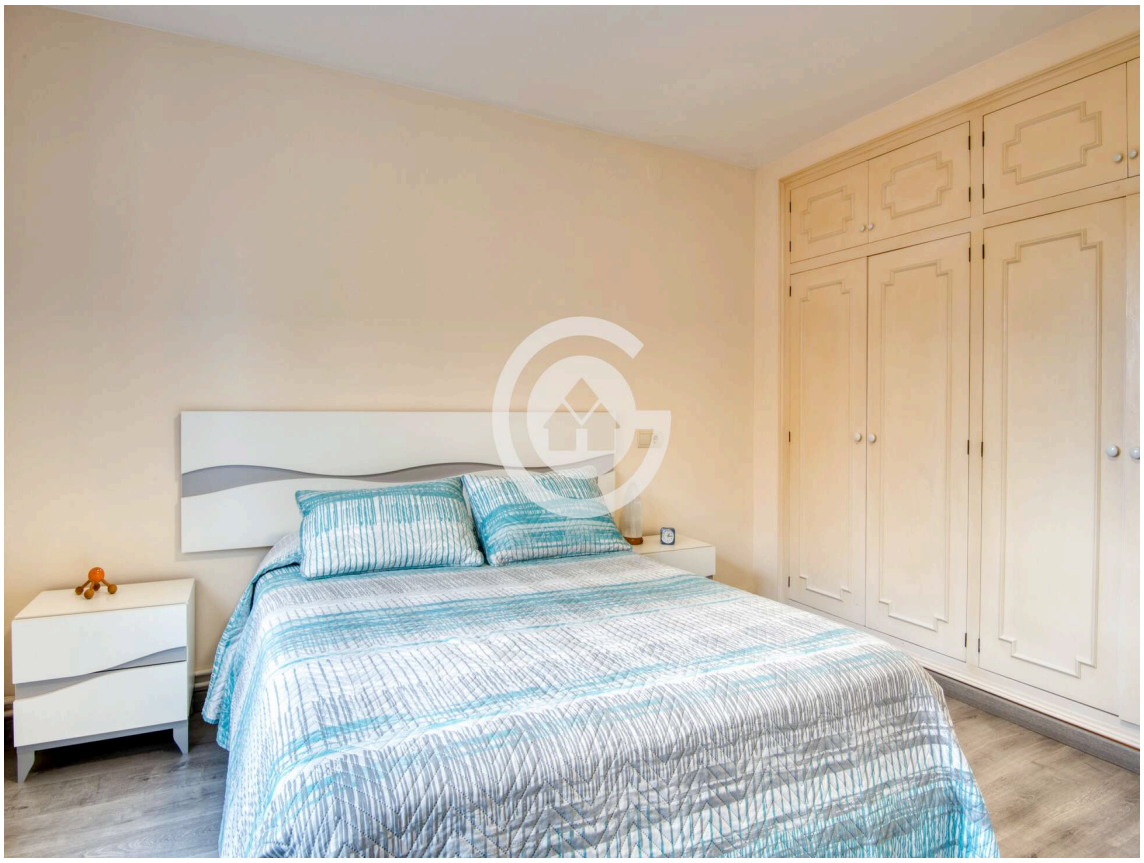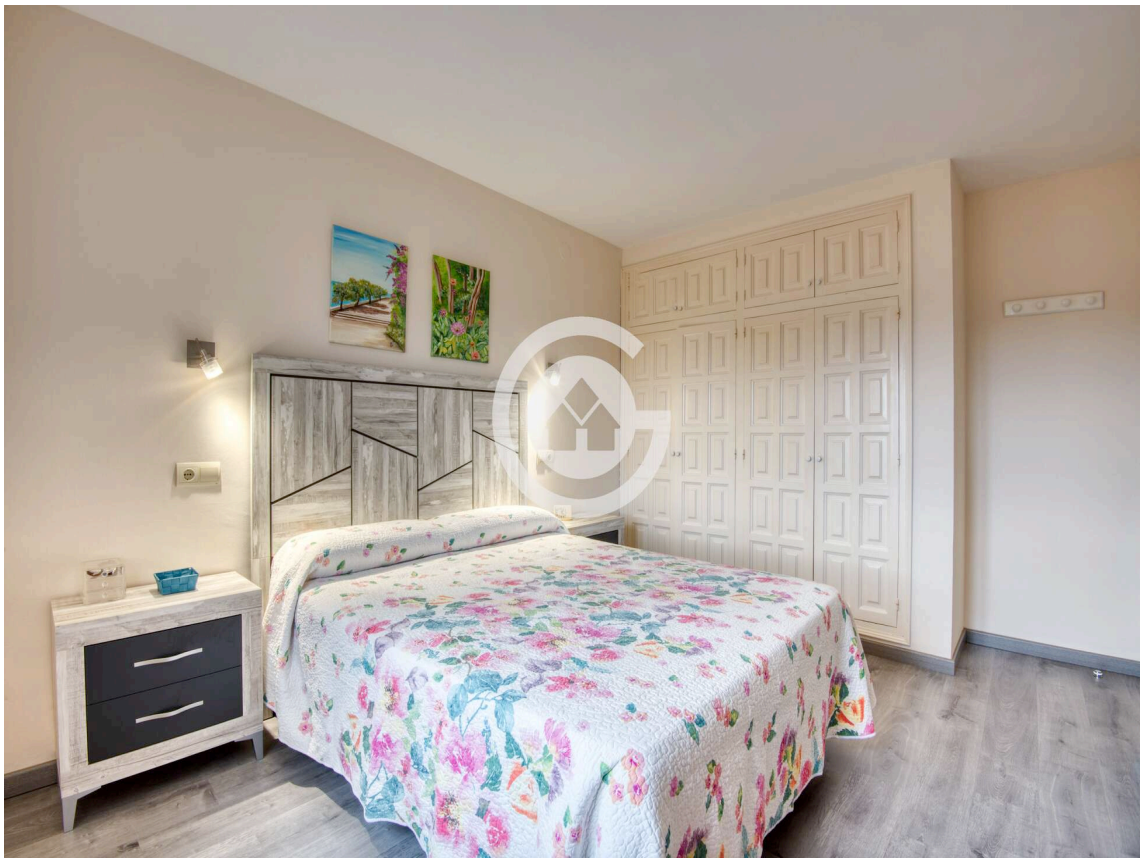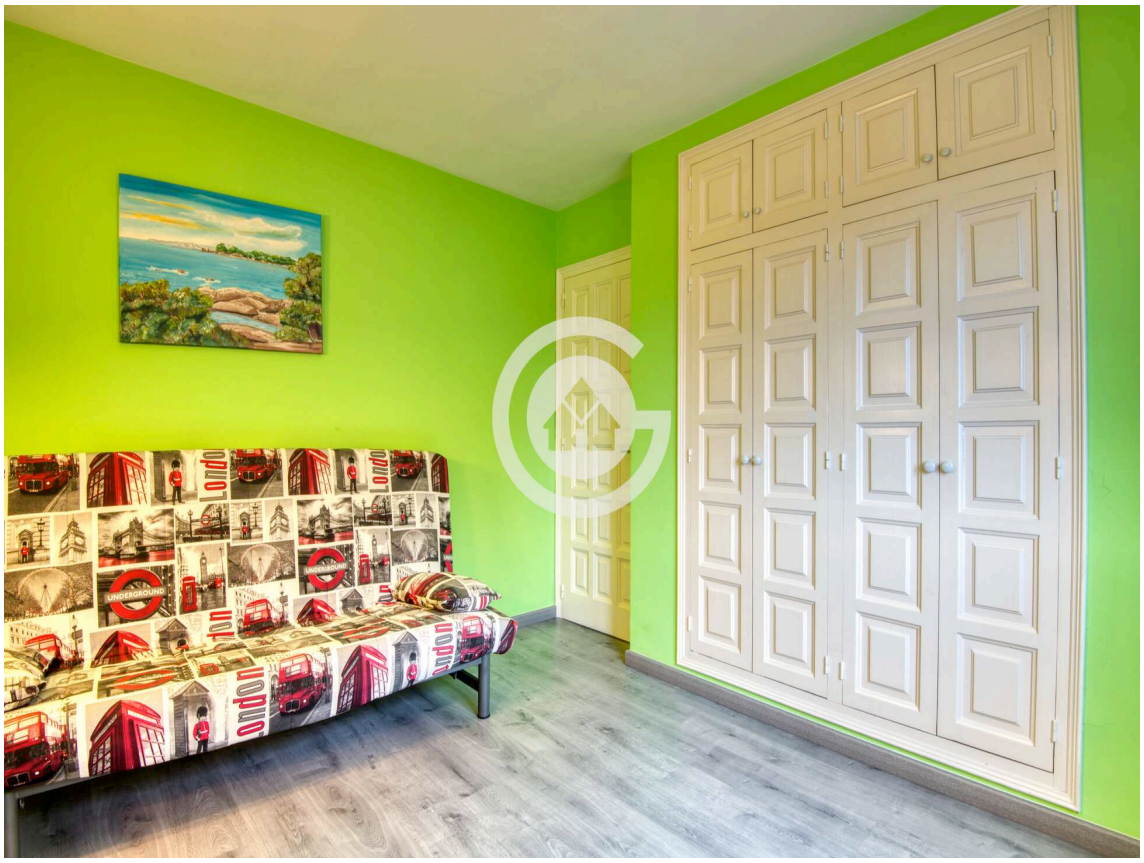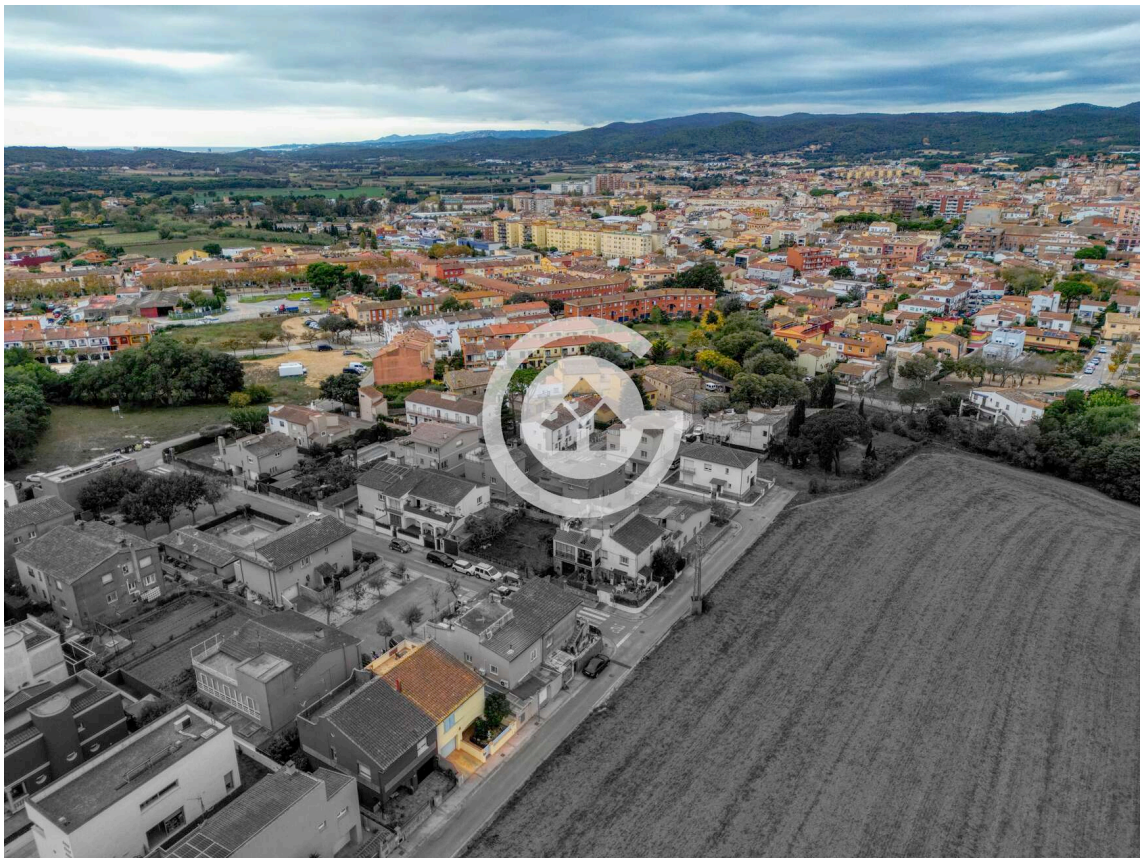
Operación:	Venta	Tipo:	Casa
Situación:	Baix Empordà	Superficie:	164 m^2
Habitaciones:	4	Baños:	2 baños
Garaje:	Sí	Lavadero:	Sí
Terraza:	Sí	Patio:	Sí
Calefacción:	Sí	Terreno:	142 m^2