GiScom Real Estate

aplalia Costa Brava

ref. **958**

67.000 €

La parcela en venta tiene una extensión total de 2.285 metros cuadrados, ofreciendo un amplio espacio para la construcción de una residencia. Está ubicada en la urbanización de Vall-Repòs, en Santa Cristina d'Aro, una zona residencial muy tranquila. La parcela cuenta con una forma regular, para un mejor aprovechamiento del espacio disponible. El entorno de la parcela es apacible y rodeado de naturaleza, brindando un ambiente sereno y tranquilo. Santa Cristina d'Aro se encuentra en la provincia de Girona y es conocida por sus hermosos paisajes mediterráneos, su clima suave y su encanto tradicional.

Operación:	Venta	Tipo:	Terreno
Municipio:	Baix Empordà	Superficie:	2.285 m^2

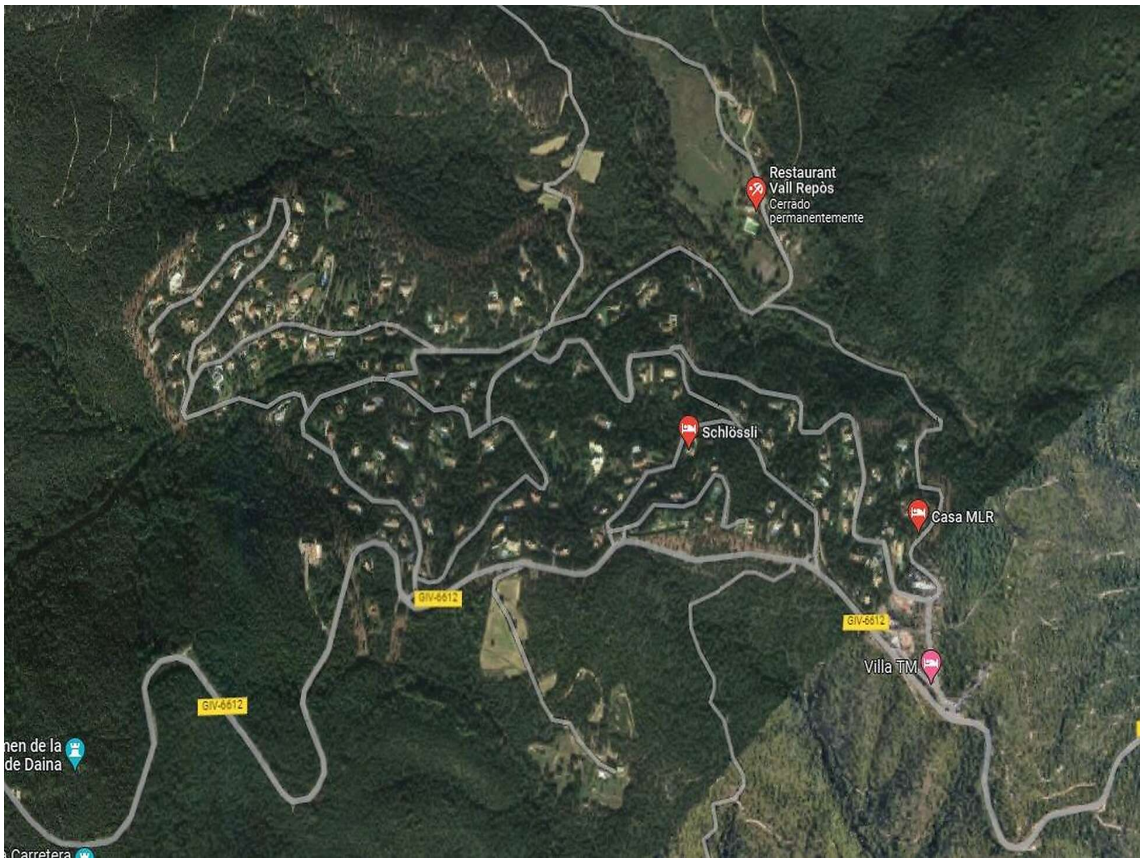
Restaurant
Vall Repòs
Cerrado
permanentemente
Schlössli
Casa MLR
Villa TM
GIV-6612
GIV-6612
GIV-6612
nen de la
de Daina
Carretera