GiScom Real Estate

aplalia Costa Brava

ref. **2629**

Fantástica casa espaciosa con mucha privacidad en la naturaleza, 4 dormitorios, piscina y vistas impresionantes a las montañas.

610.000 €

Si te gusta la paz, la naturaleza y la privacidad, esta es la casa perfecta para ti. Fantástica ubicación en la urbanización Vall Repos en las montañas pero a solo 10-15 minutos en coche de los pueblos de Calonge y Santa Cristina d'Aro. Al entrar a la casa, encontrará un amplio salón/comedor con chimenea, seguido de una terraza con una magnífica vista a las montañas y una cocina americana. También en esta planta tiene el dormitorio principal con baño 'en suite' con bañera y aseo con ducha independiente, otro dormitorio doble, un dormitorio individual y un baño independiente. Tanto el salón como el dormitorio principal dan al jardín con piscina (40 m2). Un piso más arriba tiene otro dormitorio con baño 'en suite' y una terraza contigua. Un piso más abajo encontramos dos salas polivalentes que se pueden usar como sala de estar, sala de pasatiempos, biblioteca, dormitorio, espacio de trabajo, etc. También puede convertirlo fácilmente en un apartamento de invitados porque este piso tiene su propia entrada. En esta planta también tenéis el garaje, el lavadero y el cuarto de la caldera. Otras características: - calefacción en toda la casa (gasoil) - aire acondicionado en el dormitorio principal y pasillo - persianas eléctricas - doble vidrio - mosquiteros en las ventanas - armarios empotrados - alarma ¡No dude en solicitar más información o una visita sin compromiso!

ref. **2629**

Operación:	Venta	Tipo:	Casa
Situación:	Baix Empordà	Superficie:	306 m^2
Habitaciones:	4	Baños:	4 baños
Calefacción:	Sí	Terreno:	2.413 m^2

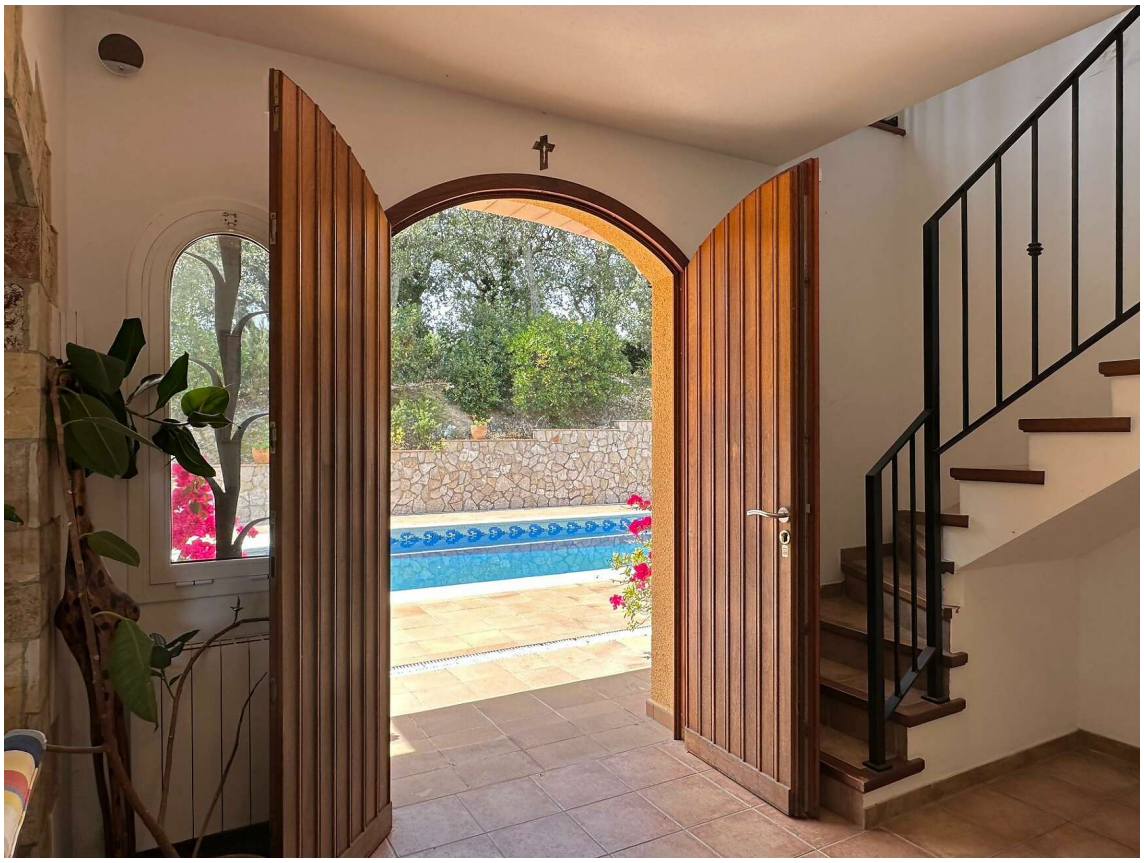
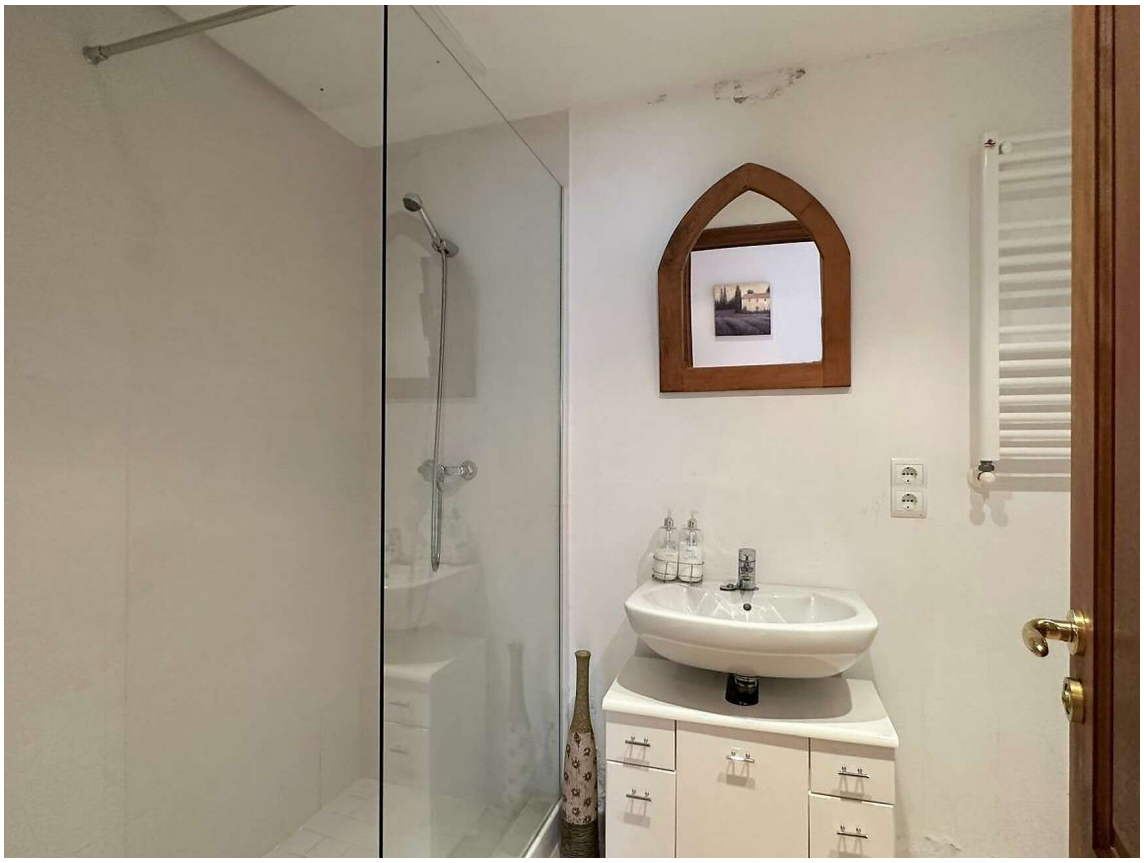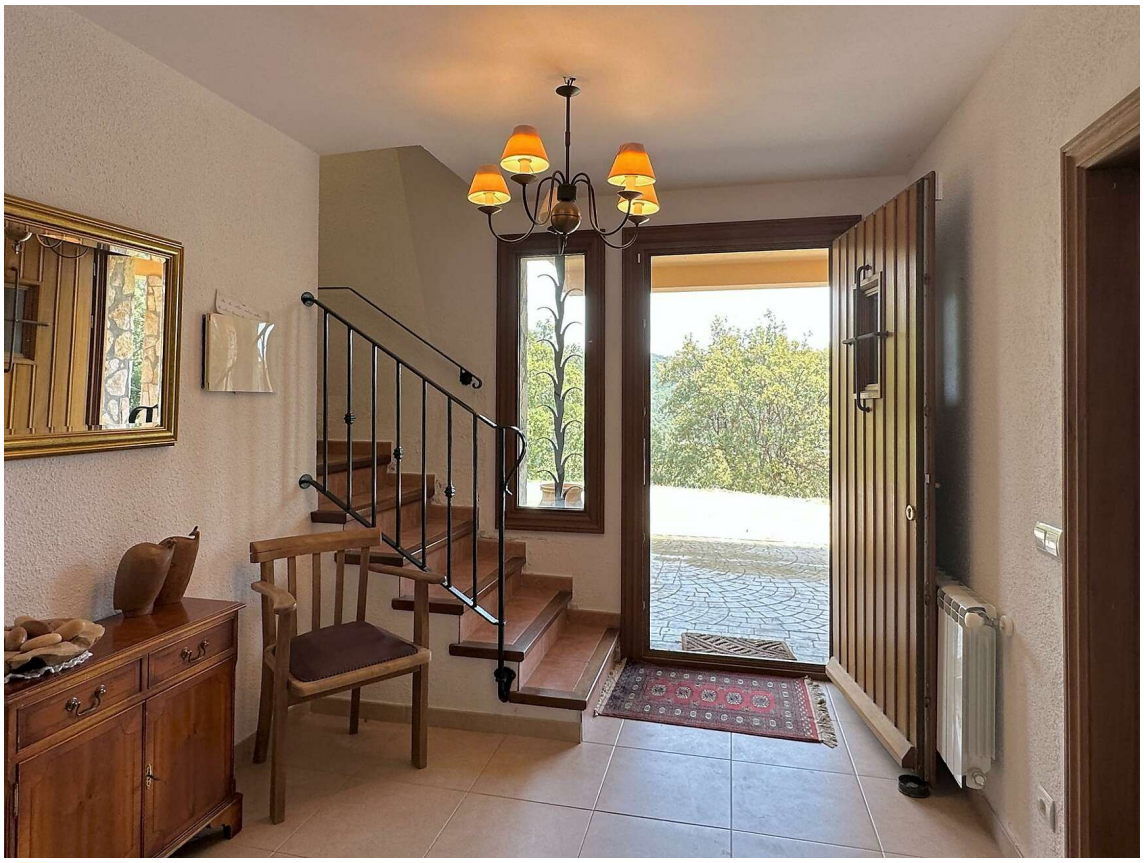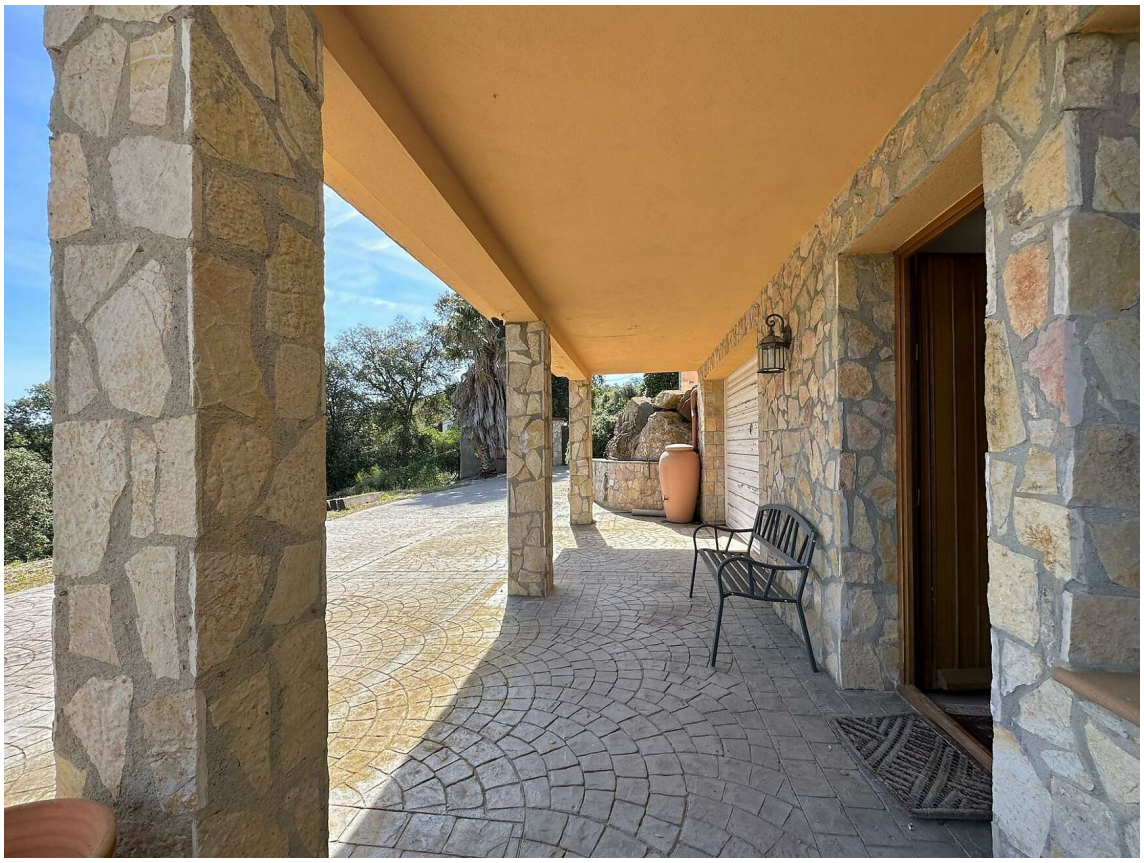
Miele
BOSCH