GiScom Real Estate

aplalia Costa Brava

ref. **RDOP-164**

Parcela con fantásticas vistas al mar + proyecto para construir una casa unifamiliar

110.000 €

Parcela de 814m2 a la venta , el precio incluye el proyecto de una vivienda unifamiliar aislada realizado por la firma de SOTOMAYOR ARQUITECTOS de Barcelona. Se trata de una magnífica casa unifamiliar de estilo moderno. Excelente ubicación y orientada para disfrutar del sol y unas fantásticas vistas al mar. Sus 250m2 se distribuyen en 2 dormitorios dobles ,1 suite, 2 baños , cocina y salón comedor que se abren al exterior a través de amplios ventanales. Bonito porche cubierto, amplia terraza y piscina componen la zona exterior.

Operación:	Venta	Tipo:	Terreno
Municipio:	Baix Empordà	Terreno:	814

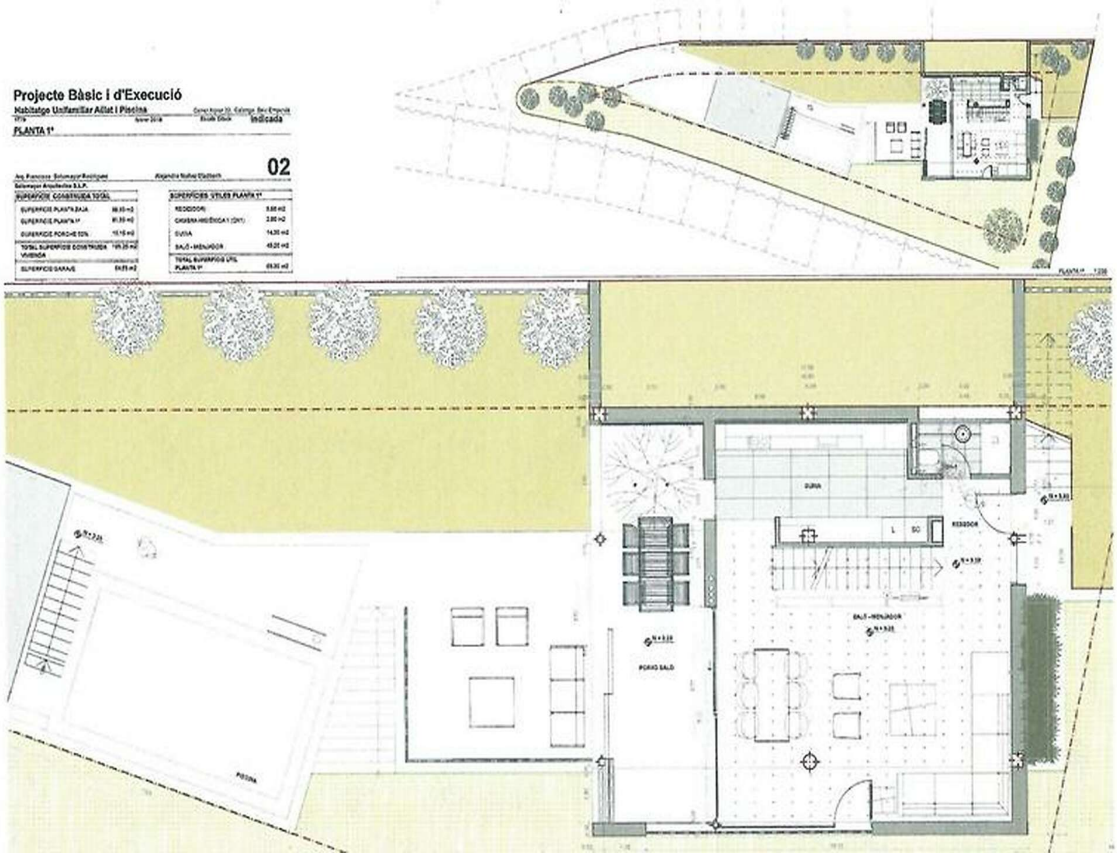
Projecte Bàsic i d'Execució
PLANTA 1ª
02

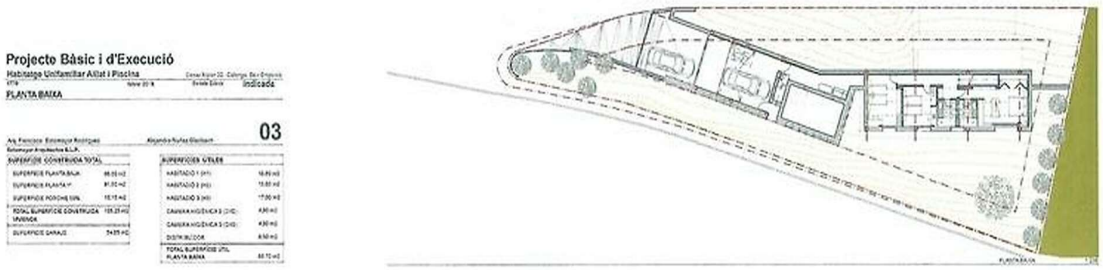
Projecte Bàsic i d'Execució
Habitatge Unifamiliar Aillat i Piscina
PLANTA BAIXA
03

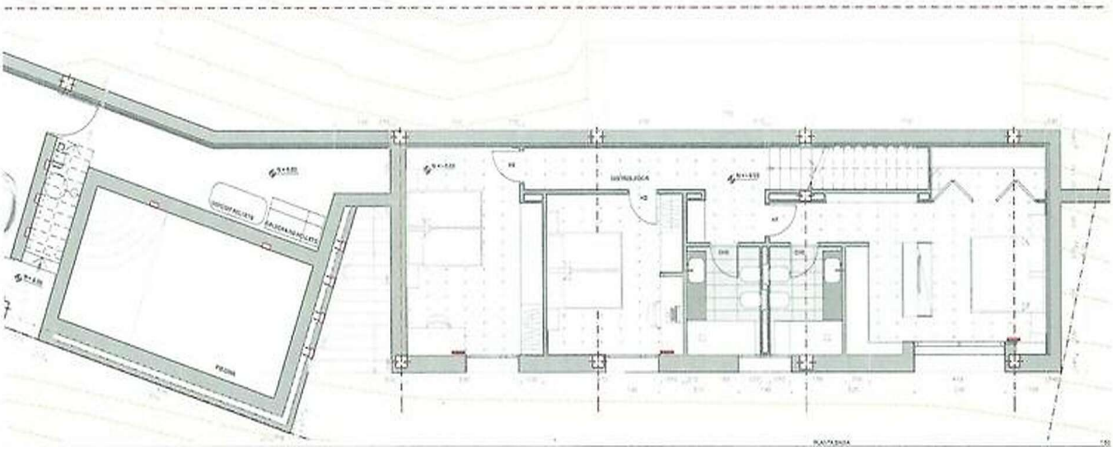

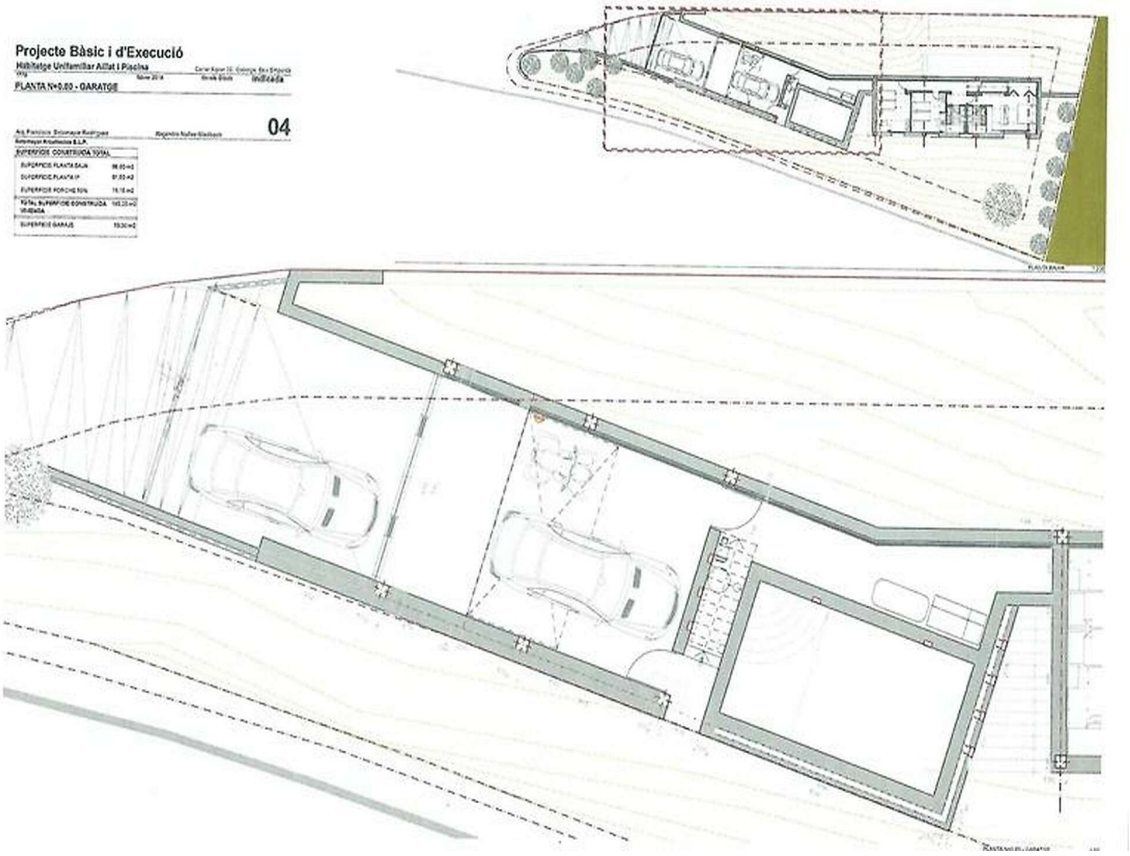
Projecte Bàsic i d'Execució
Habitatge Unifamiliar Aillat i Piscina
PLANTA N+0.00 - GARATGE
04