GiScom Real Estate

aplalia Costa Brava

ref. **5**

## Amplia casa con garaje y jardín en Riumors 390.000 €

La amplia casa situada en el centro de Riumors tiene una superficie habitable de 481m2 construida en un terreno de 1771 m2. La casa tiene la siguiente distribución: La planta baja se compone de un vestíbulo, un comedor con chimenea, una cocina separada, una sala de estar con salida a la terraza y al jardín, un patio, un baño, un trastero-lavadero, y un garaje. La primera planta se compone de 3 dormitorios (1 suite con dressing y baño), 2 baños, una sala de estar con salida al balcón terraza y un pasillo con salida a la terraza. La última planta se compone de 2 dormitorios, un baño y un magnífico salón con salida a la terraza con vistas despejadas. La casa dispone de calefacción central, parcialmente doble acristalamiento y puerta automática. La casa es un fantástico hogar para una familia numerosa pero igualmente una buena inversión para hacer turismo rural. La ubicación de la casa es en Riumors, un pueblo que goza tranquilidad, alejado de los ruidos, a 7km de Empuriabrava, 12km de Figueres y 15km de Roses. También tiene diferentes rutas de senderismo.

| | | | |
|---|---|---|---|
| Operación: | Venta | Tipo: | Casa |
| Situación: | Alt Empordà | Superficie: | 538 $m^2$ |
| Habitaciones: | 6 | Baños: | 5 baños |
| Parking: | Sí | Lavadero: | Sí |
| Trastero: | Sí | Terraza: | Sí |
| Calefacción: | Sí | Terreno: | 1.771 $m^2$ |
| Amueblado: | Sí | | |

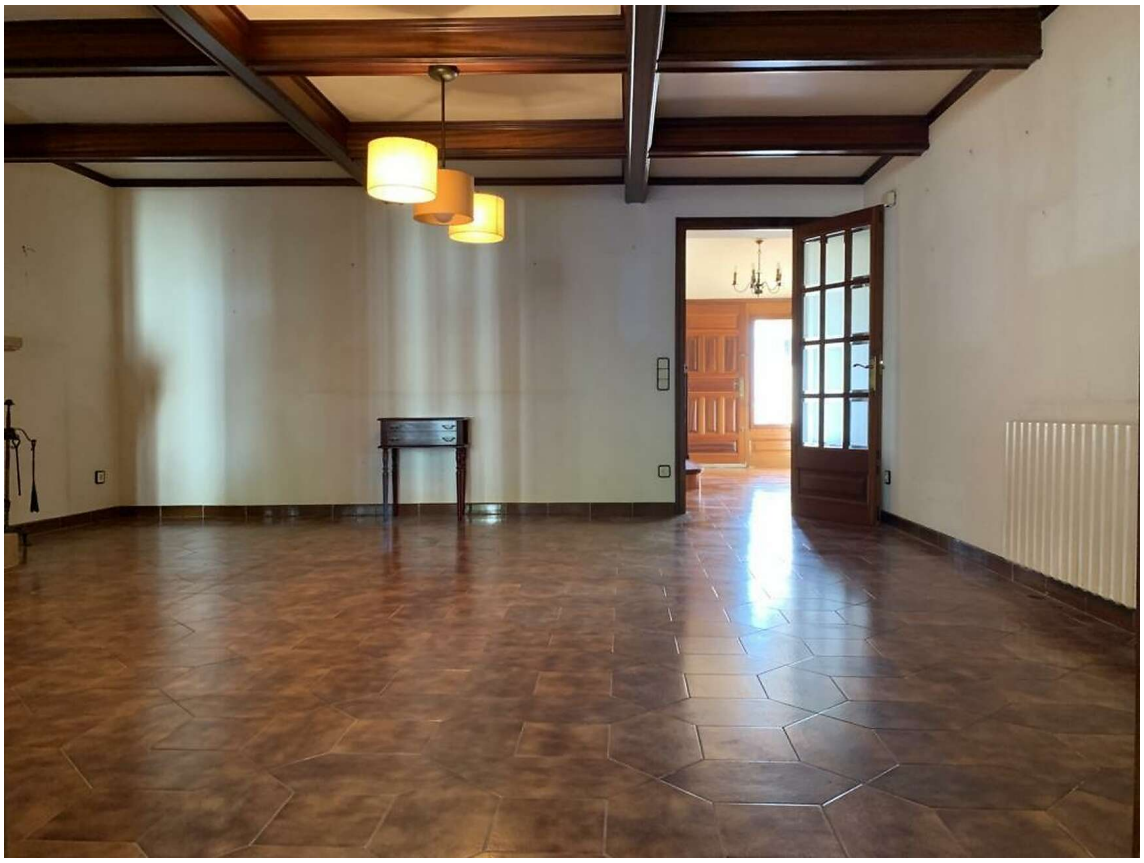

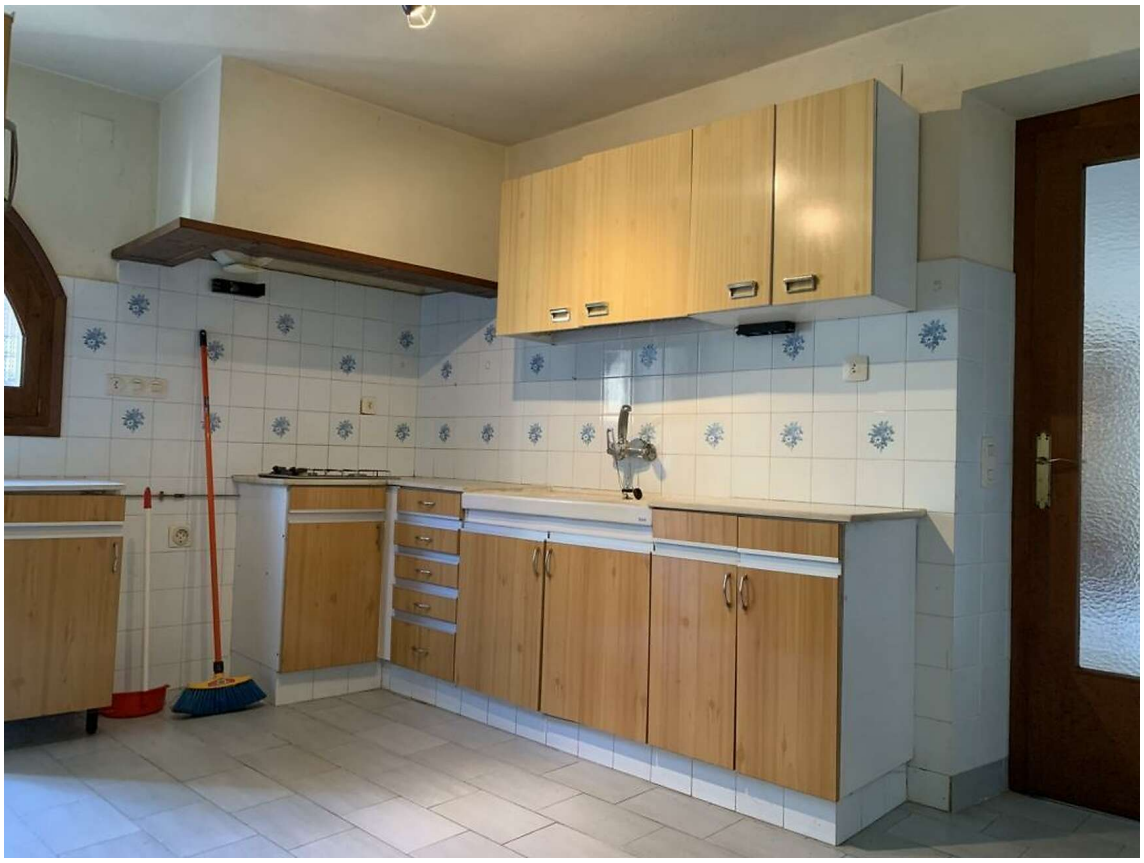
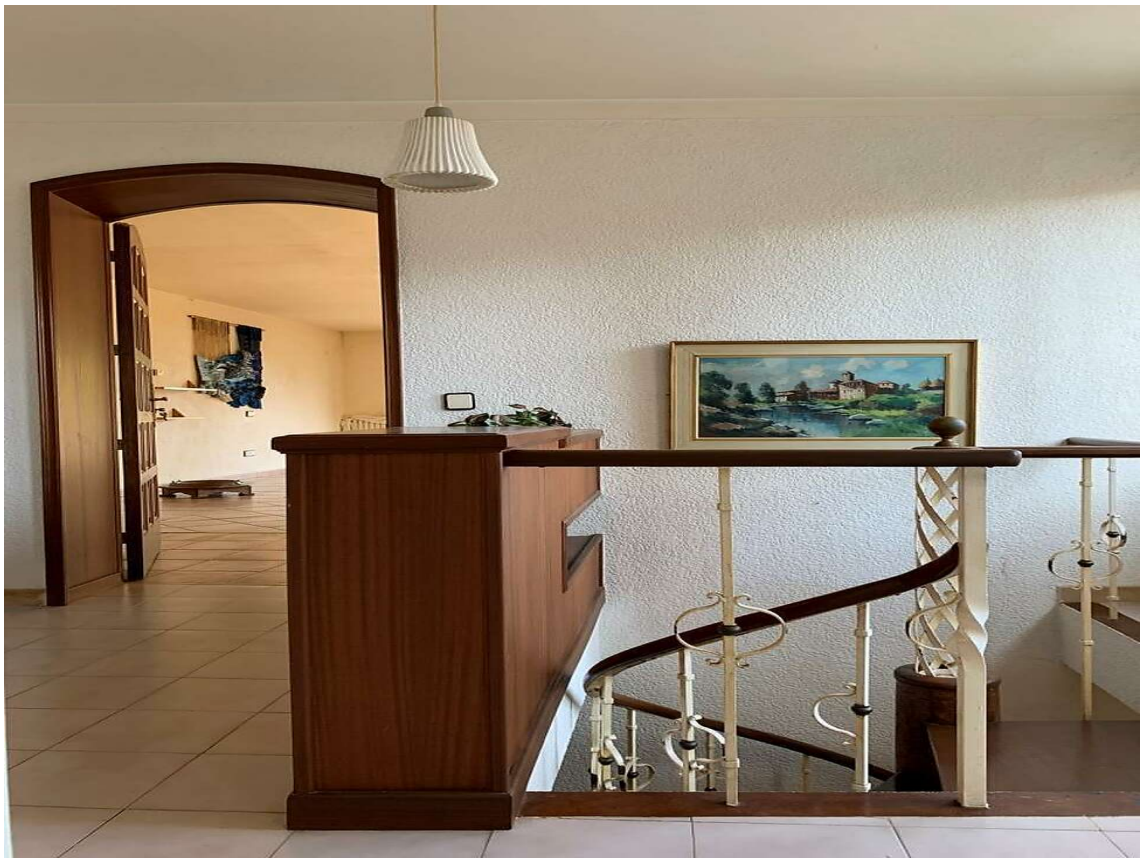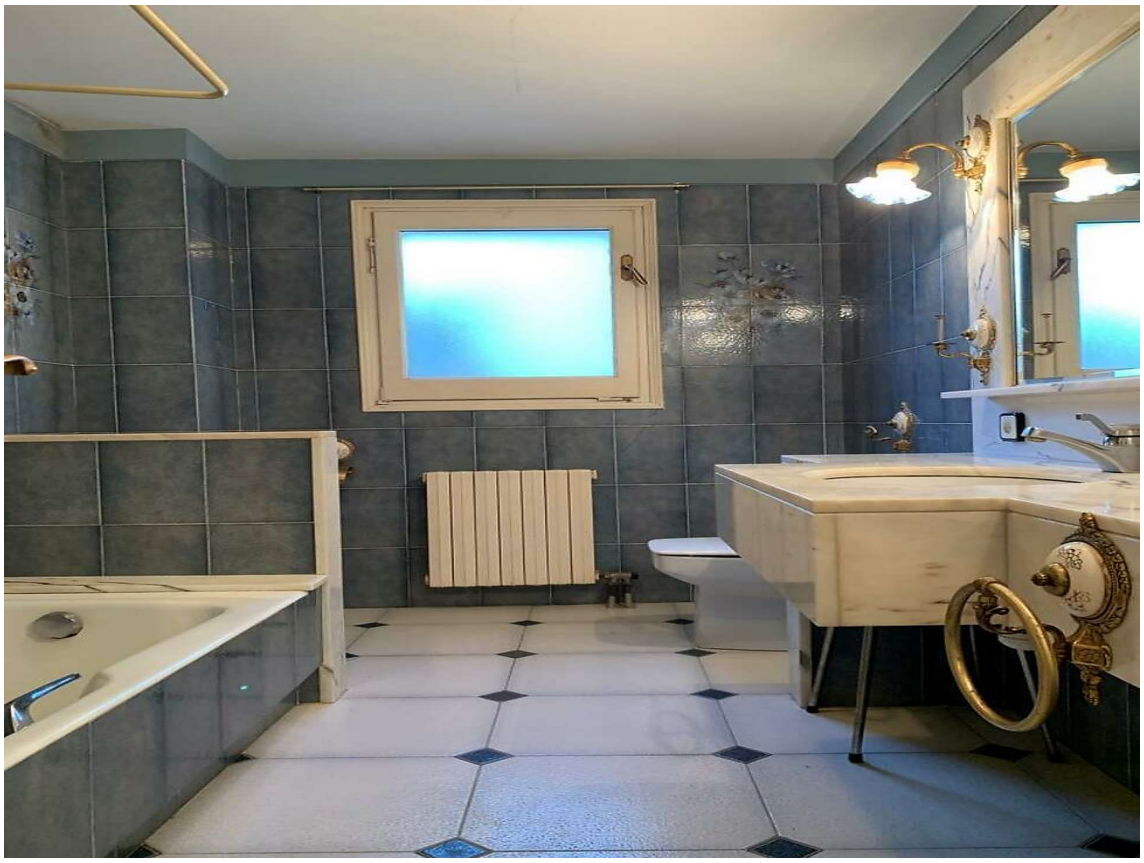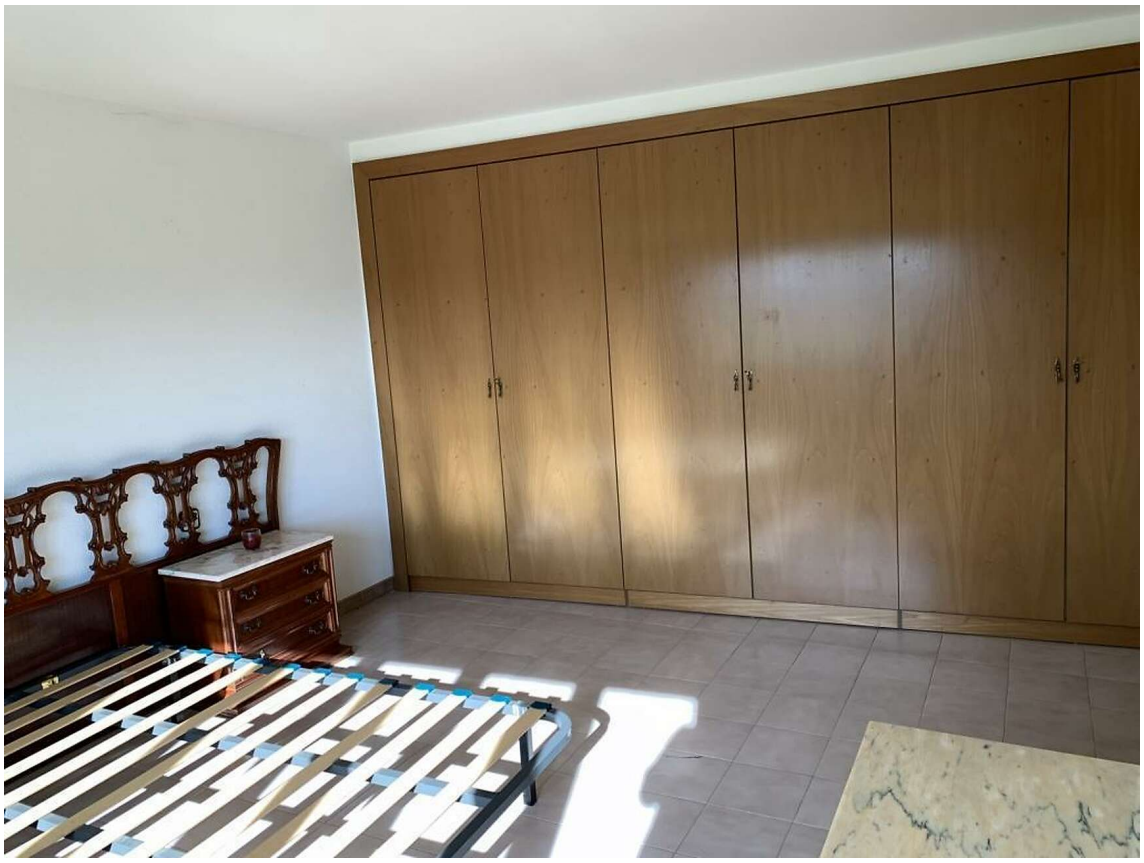
TOYOTA