GiScom Real Estate

aplalia Costa Brava

ref. **506**

560.000 €

En pleno centro urbano, se vende esta propiedad compuesta de un SOLAR (EN PARTE EDIFICABLE), en el que se encuentra una MASIA de aproximadamente 500 m2 construidos, y de finales del siglo XVII, que actualmente está destinada y equipada como restaurante y hostelería , aunque se podría volver a acondicionar como su uso como vivienda. La superficie total del solar es de 2000 m2, de los que en una parte del mismo se puede edificar tanto pisos como casas unifamiliares, en Planta baja + 3 alturas, es decir un techo máximo edificable de aprox. 1600 m2 + subterráneo para aparcamientos. En un futuro próximo, se podrá segregar la masía del solar que se destine a viviendas, para venderla por separado o alquilarla.

Operación:	Venta	Tipo:	Masía - Rústica
Situación:	Baix Empordà	Superficie:	504 m^2
Habitaciones:	2	Baños:	3 baños
Terreno:	2.000		

aplalia

aplalia

El Raconet de La Masia
Bar Terrassa

aplalia

aplalia

PATROCINADOR OFICIAL
C.E. CRISTINENC

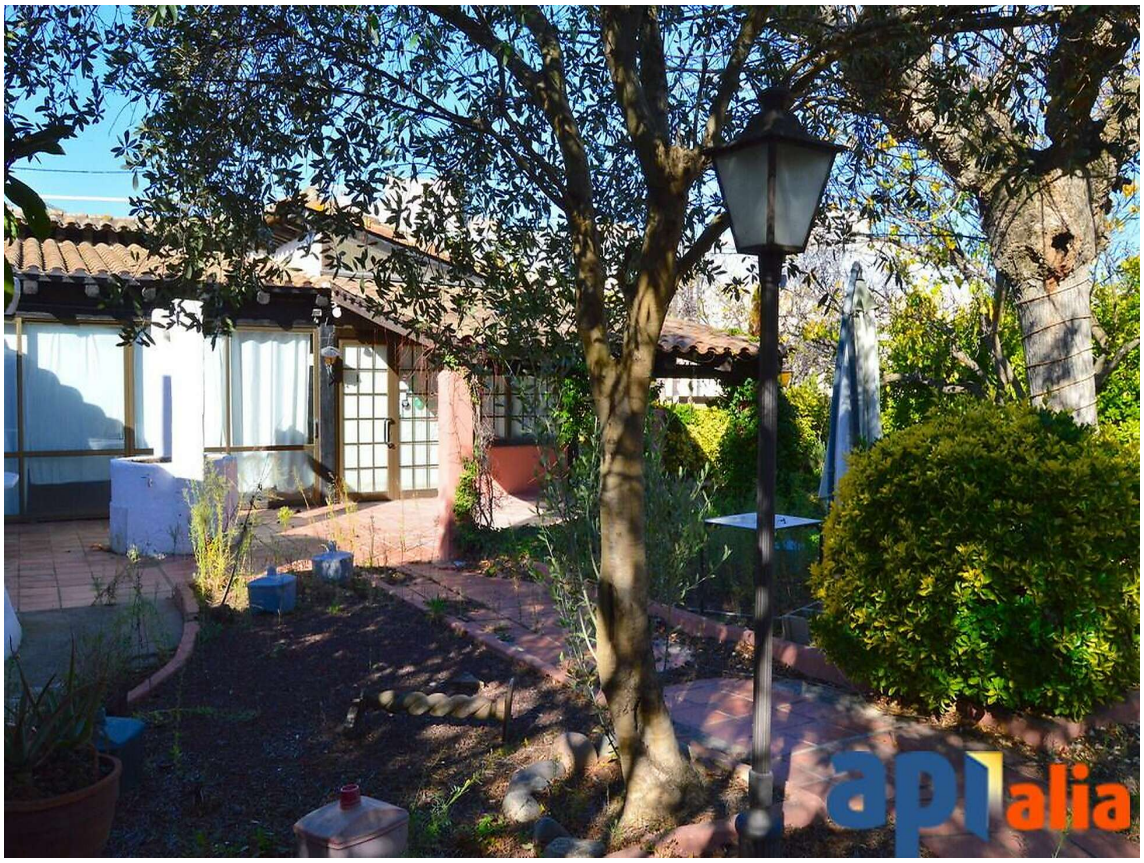

RESTAURANT
GRILL

RESTAURANT
GRILL