GiScom Real Estate

aplalia Costa Brava

ref. **12316**

295.000 €

Découvrez votre nouvelle maison ! Ce spectaculaire appartement de 98 m est le refuge idéal pour ceux qui recherchent lumière et confort.

Doté d'un salon confortable avec accès à la terrasse, vous profiterez d'une vue sur l'espace commun et du soleil du matin. La cuisine spacieuse et fonctionnelle dispose également d'une autre terrasse où vous pourrez vous détendre au soleil de l'après-midi. La propriété dispose de 3 chambres, dont deux doubles et une grande simple, parfaites pour répondre à vos besoins. De plus, il dispose d'armoires intégrées qui optimisent l'espace.

Le chauffage au gaz et la climatisation assurent une atmosphère agréable toute l'année. Situé au premier étage sans ascenseur, cet appartement offre un accès à un espace commun avec piscine, idéal pour profiter des journées chaudes. Il comprend également une place de parking pour une petite voiture, ajoutant du confort à votre vie quotidienne. Ne manquez pas l'opportunité de vivre dans ce charmant appartement orienté est-ouest.

Venez le voir et tombez amoureux !

ref. **12316**
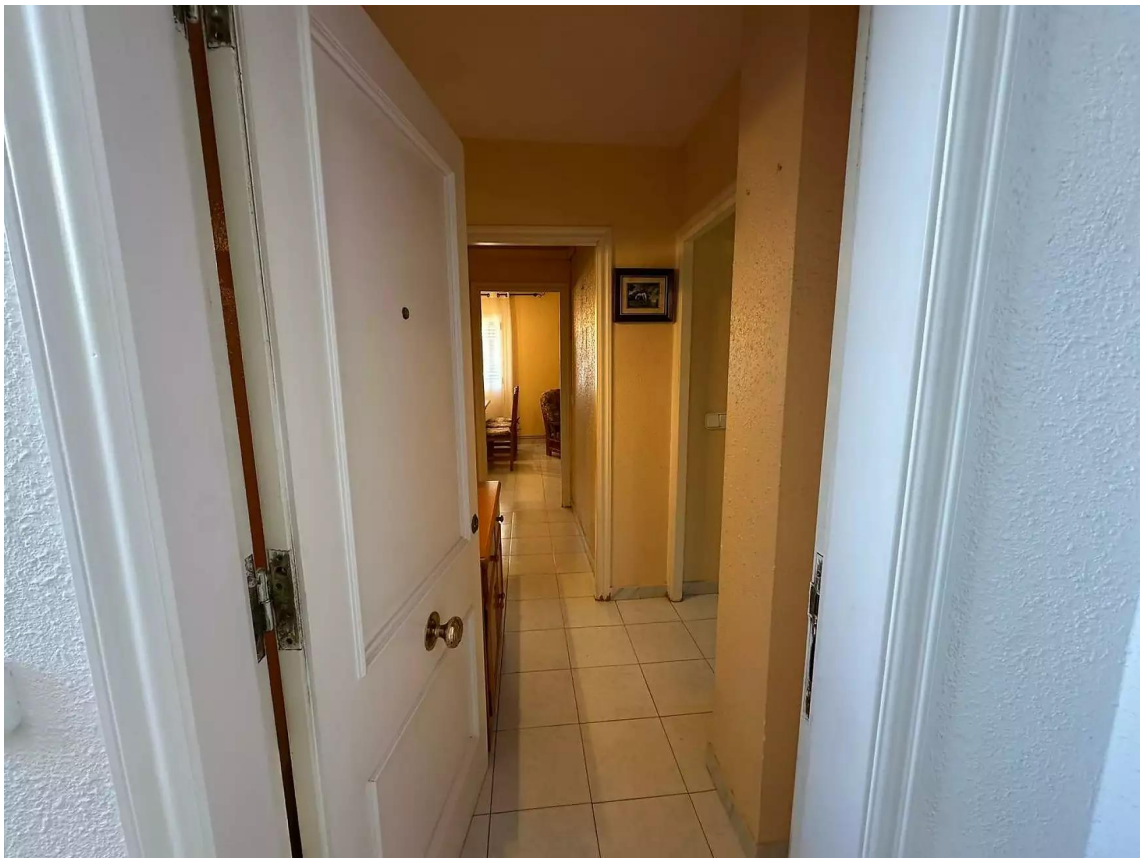
Transaction:	Vente	Type:	Appartement
Commune:	Baix Empordà	Surface :	98 m^2
Chambres:	3	Salles de bains:	2 salles de bains
Parking:	Oui