GiScom Real Estate

aplalia Costa Brava

ref. **F21110**

Appartement à vendre à L'Eixample 185.000 €

Cet appartement est une opportunité unique pour vivre dans un endroit confortable et bien situé. Situé au deuxième étage, l'appartement a une superficie construite de 86 mètres carrés et dispose d'une chambre individuelle et de deux chambres doubles, ce qui le rend parfait pour un couple ou une petite famille. L'appartement a été bien entretenu au fil des ans et est en bon état de conservation. Chaque étage a seulement deux voisins, ce qui garantit une intimité et une tranquillité. L'appartement dispose de deux salles de bain et de placards encastrés, offrant suffisamment d'espace de rangement pour tous les occupants. De plus, il a un balcon parfait pour profiter de la vue et de l'air frais. Le chauffage fonctionne au gaz naturel et la cuisine est entièrement équipée, ce qui rend la cuisine un plaisir. La salle à manger est spacieuse et peut accueillir une grande table pour partager des repas en famille ou entre amis. L'appartement est extérieur et ensoleillé, ce qui apporte beaucoup de lumière naturelle et une sensation d'espace. Le sol est en grès, un matériau résistant et facile à nettoyer. Cet appartement est une opportunité incroyable pour vivre dans un endroit confortable et bien situé. Ne manquez pas l'occasion de le visiter. Contactez-nous pour plus d'informations !

Transaction:	Vente	Type:	Appartement
Commune:	Baix Empordà	Surface :	86 m^2
Chambres:	3	Salles de bains:	2 salles de bains
Ascenseur:	Oui		

PROPOSTA REFORMA / HOME STAGING

ESTAT ACTUAL
HABITACIÓ
HABITACIÓ
BANY
HABITACIÓ
ASEO
CUINA
REBEDOR
SALA D'ESTAR
MENJADOR
PROPOSTA REFORMA
BANY
RENTADOR /ARMARIS
REBEDOR

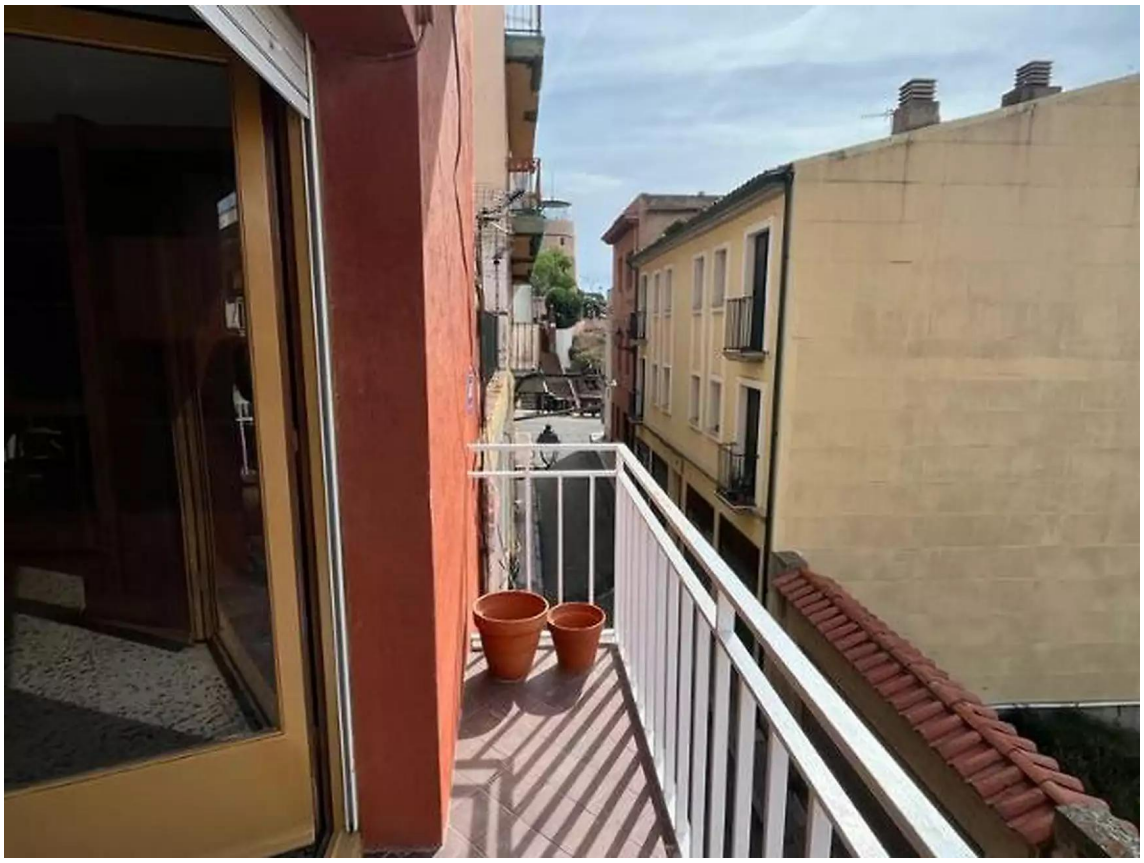

PROPOSTA REFORMA / HOME STAGING

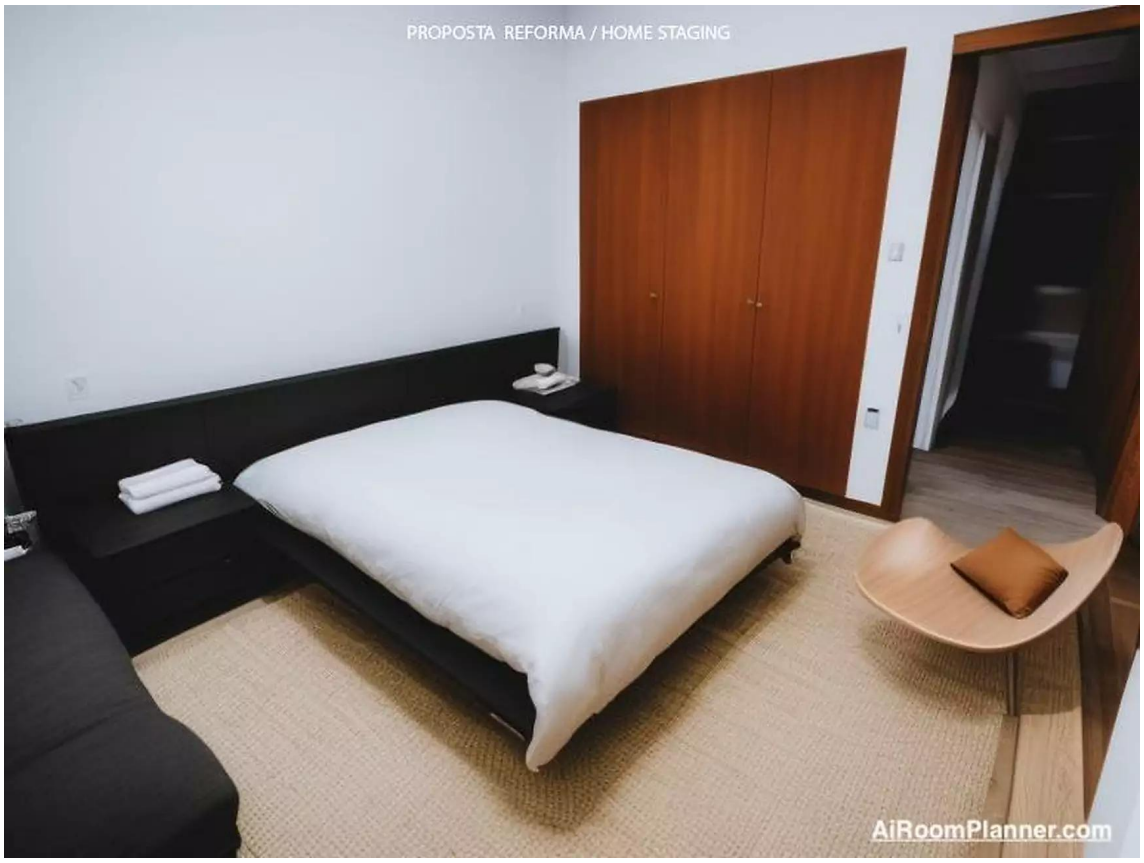
PROPOSTA REFORMA / HOME STAGING
AiRoomPlanner.com

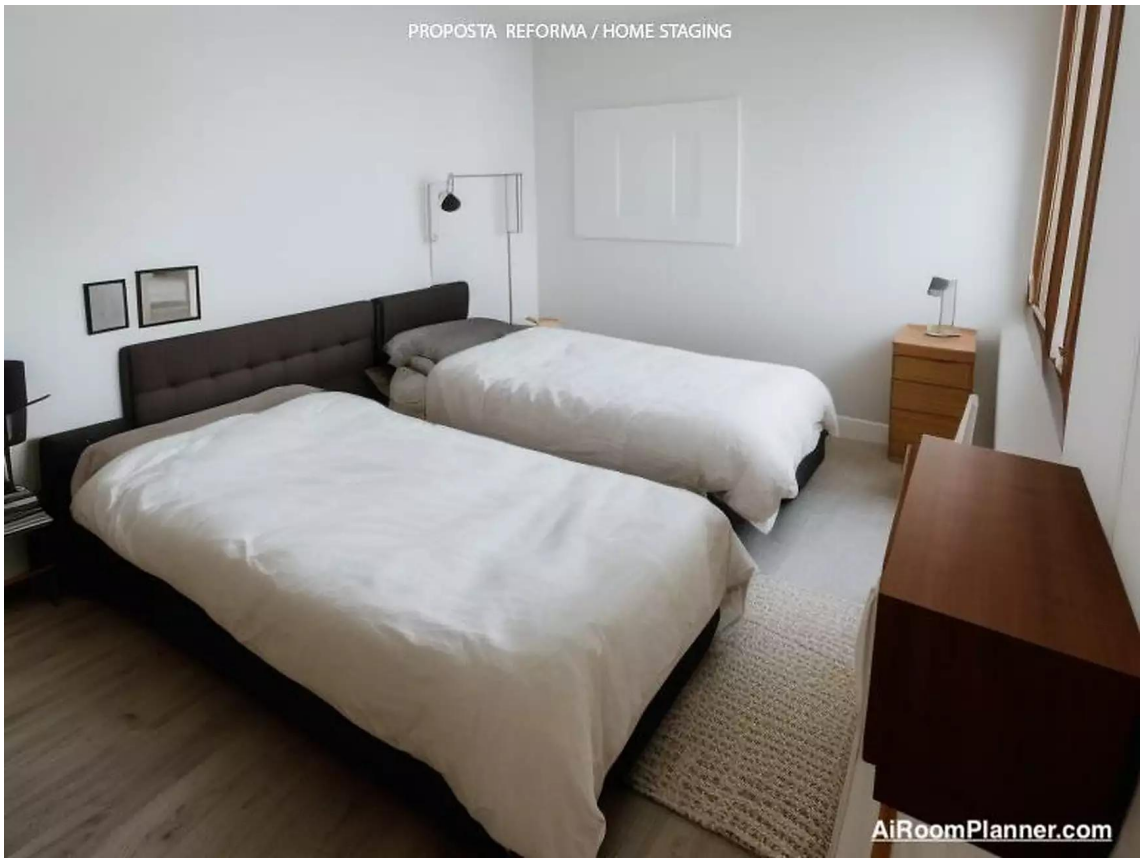
PROPOSTA REFORMA / HOME STAGING
AiRoomPlanner.com