GiScom Real Estate

aplalia Costa Brava

ref. **1311**

Penthouse avec terrasse et piscine à 5 minutes de la plage. 465.000 €

Découvrez ce spectaculaire penthouse de 98 m dans l'un des quartiers résidentiels les plus calmes de Sant Feliu de Guíxols, à seulement 5 minutes à pied du centre et de la plage. La propriété est un duplex et est distribuée comme suit : Au rez-de-chaussée, nous trouvons le salon, la cuisine, 2 salles de bain complètes et deux chambres doubles avec placards intégrés (une en suite).A l'étage supérieur, se trouve une troisième chambre mansardée avec une autre salle de bain et un accès direct à la terrasse ensoleillée avec une vue dégagée et dégagée sur la mer. Situé dans un immeuble avec ascenseur, ce penthouse est en parfait état, prêt à emménager. La communauté dispose d'une piscine parfaite pour l'été et d'une ambiance de quartier très agréable. Idéal comme première ou deuxième résidence
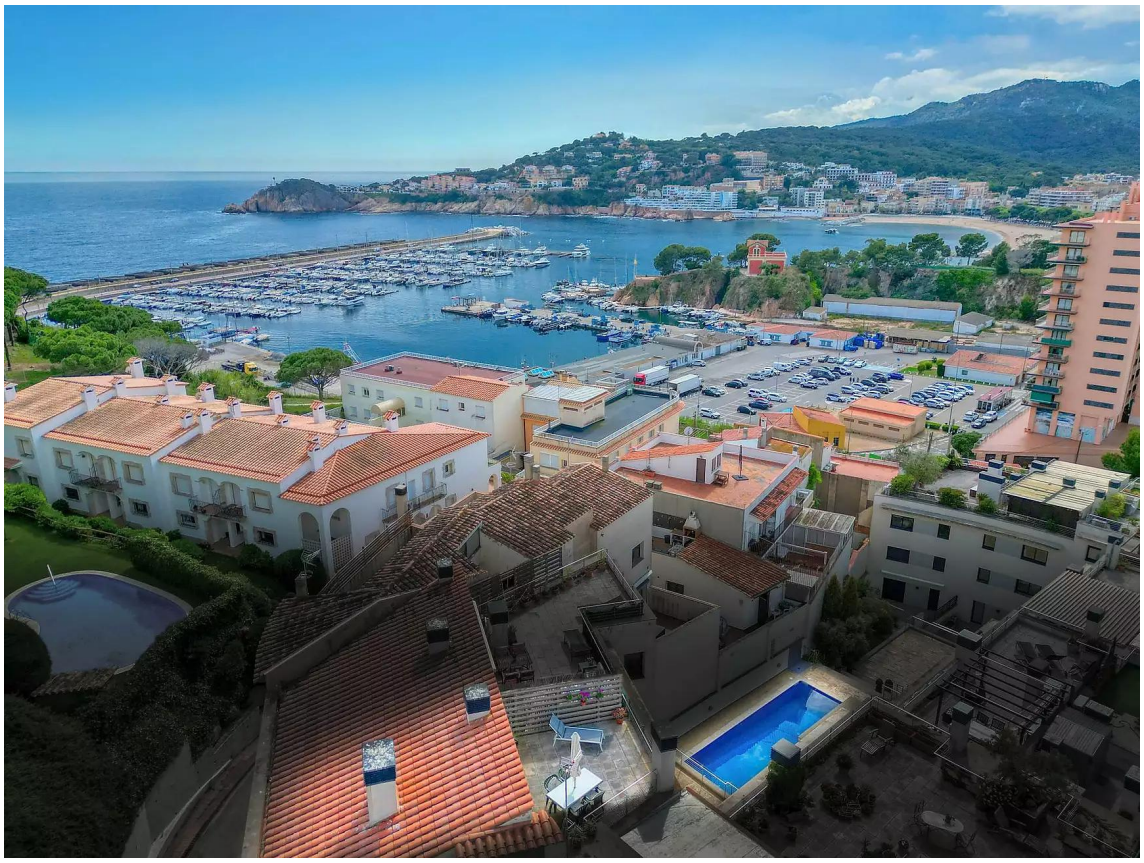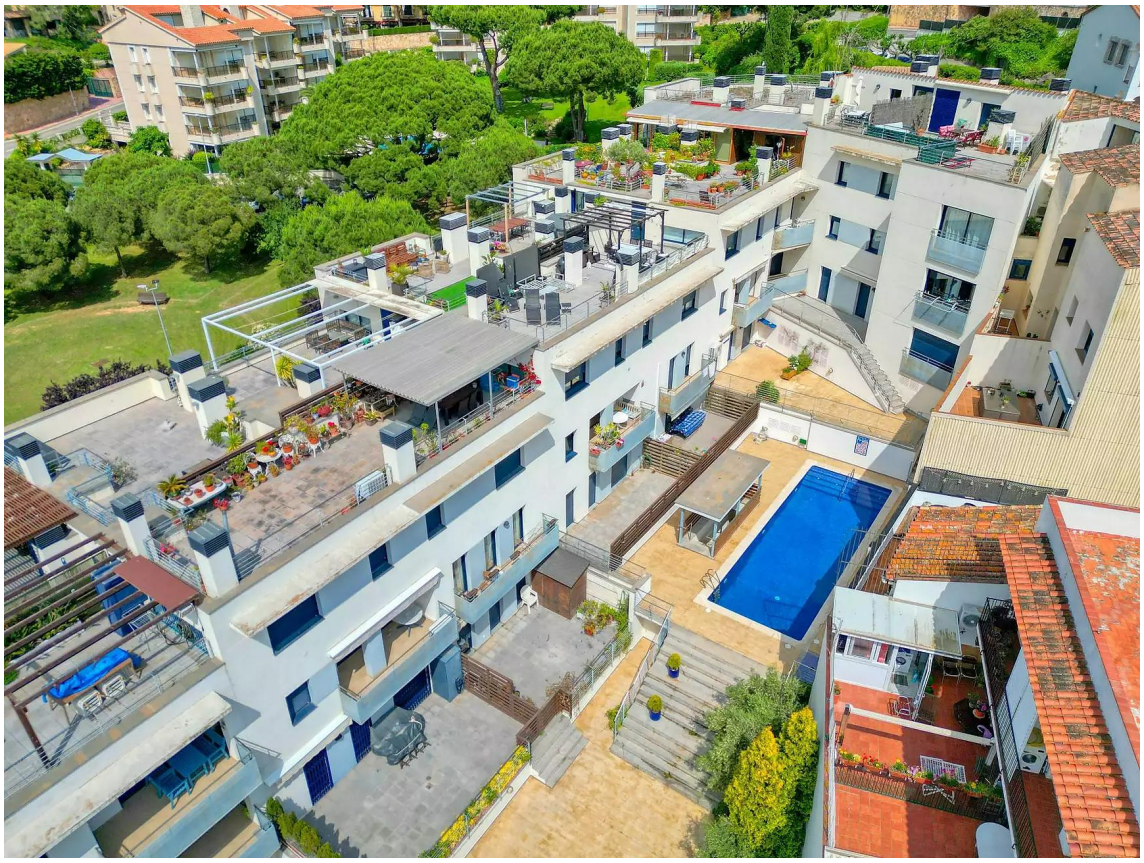
Transaction:	Vente	Type:	Appartement
Commune:	Baix Empordà	Surface :	98 m^2
Chambres:	3	Salles de bains:	3 salles de bains
Parking:	Oui	Terrasse:	Oui
Piscine:	Oui	Ascenseur:	Oui