GiScom Real Estate

aplalia Costa Brava

ref. **1034**

Appartement à vendre à Sant Antoni — 195.000 €

À deux pas de la plage. Saisissez cette opportunité unique d acquérir un appartement chaleureux situé à quelques mètres de la mer, au c ur de Sant Antoni de Calonge, l une des destinations les plus prisées de la Costa Brava. Situé au premier étage d un immeuble calme, ce logement offre un salon-salle à manger lumineux avec accès à un balcon, une cuisine fonctionnelle, 2 chambres (une double et une simple), une salle de bains avec baignoire, ainsi qu un petit patio intérieur d environ 4 m servant de buanderie, pratique et confortable au quotidien. L un de ses atouts majeurs est la licence touristique en vigueur, ce qui en fait un excellent investissement. Avec tous les services à proximité et la plage à quelques pas, cet appartement est idéal pour les familles, les couples ou les investisseurs à la recherche d un bien sur la Costa Brava. Ne manquez pas cette opportunité. Venez le visiter !

Transaction:	Vente	Type:	Appartement
Commune:	Baix Empordà	Surface :	56 m^2
Chambres:	2	Salles de bains:	1 salle de bains
Buanderie:	Oui		
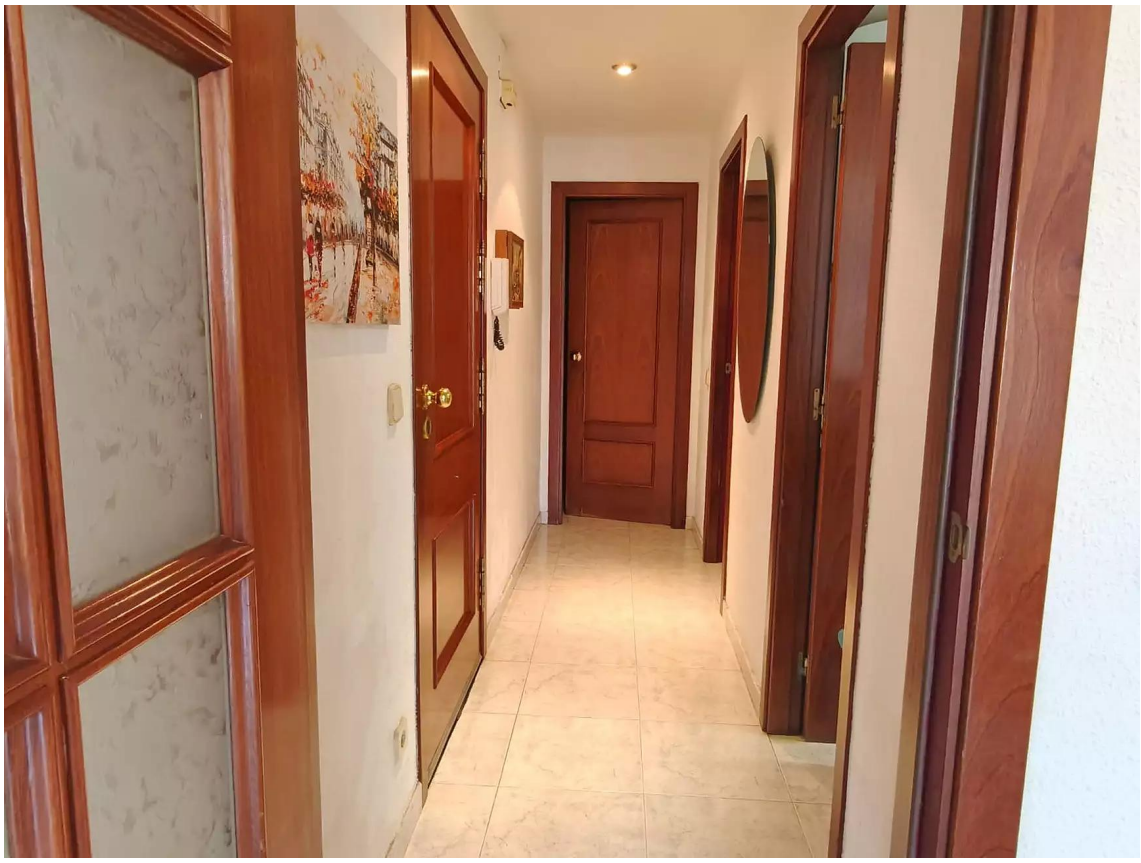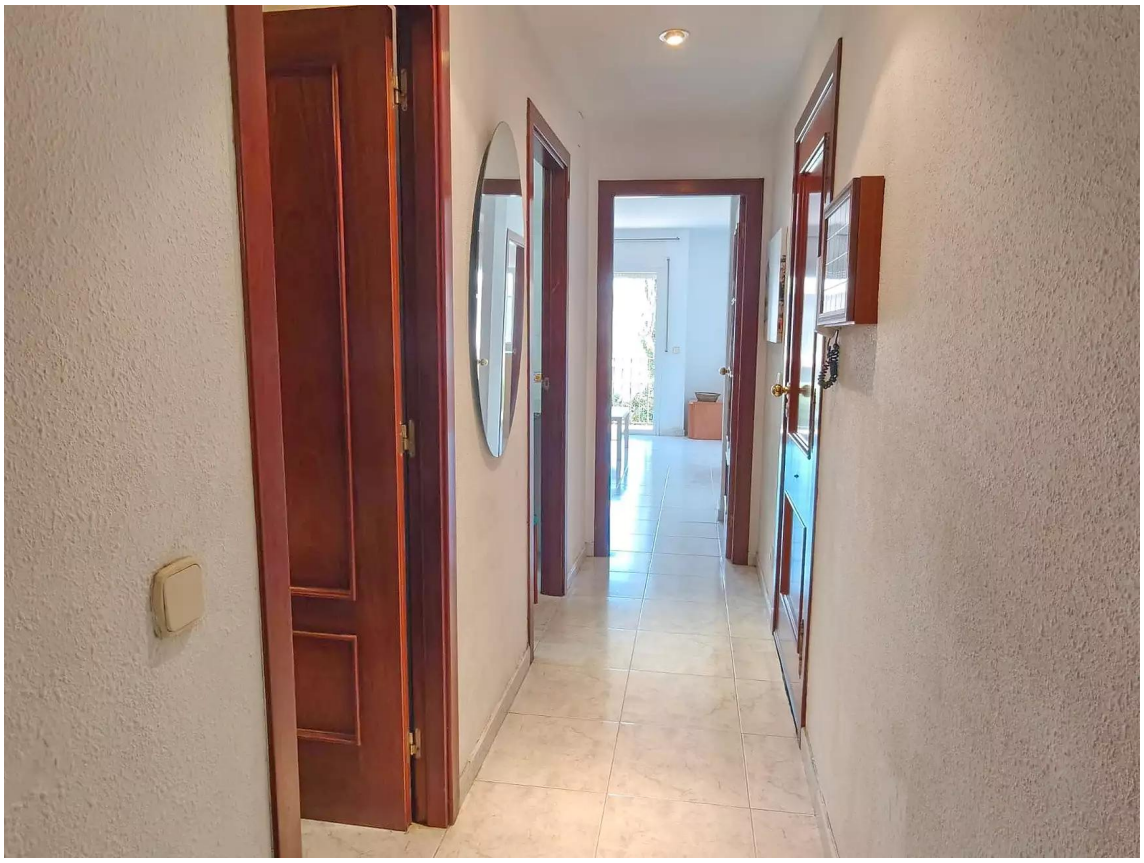
Març