GiScom Real Estate

aplalia Costa Brava

ref. **IPDA12193**

745 000 €

Maison exclusive avec jardin, piscine et vue magnifique!! Situé dans la prestigieuse urbanisation Viscondat de Cabanyes, à Calonge ! Opportunité unique pour ceux qui recherchent une maison spacieuse et polyvalente. Avec 290 m2 construits sur un généreux terrain de 1 300 m2, cette propriété dispose de 4 grandes chambres (3 chambres au rez-de-chaussée) et d'une salle de bain complète rénovée. Cette maison est répartie sur deux étages avec une suite à l'étage supérieur avec une terrasse privée avec des vues spectaculaires. L'orientation sud, est et ouest assure une lumière naturelle dans tous les coins de la maison. Parmi ses caractéristiques supplémentaires figurent la climatisation et le chauffage central avec radiateurs et arrosage automatique dans tout le jardin. Le chalet est en bon état, avec fenêtres haute sécurité, stores automatiques. Profitez de moments inoubliables sur la terrasse à côté de la cuisine d'été couverte et du barbecue extérieur, en vous rafraîchissant dans la piscine entourée d'un jardin luxuriant qui entoure toute la maison. De plus, la maison dispose d'un grand garage pour deux véhicules avec accès direct à la maison.
Ne manquez pas l'occasion de visiter ce joyau pour devenir votre nouvelle maison. Contactez-nous pour plus d'informations!

ref. **IPDA12193**
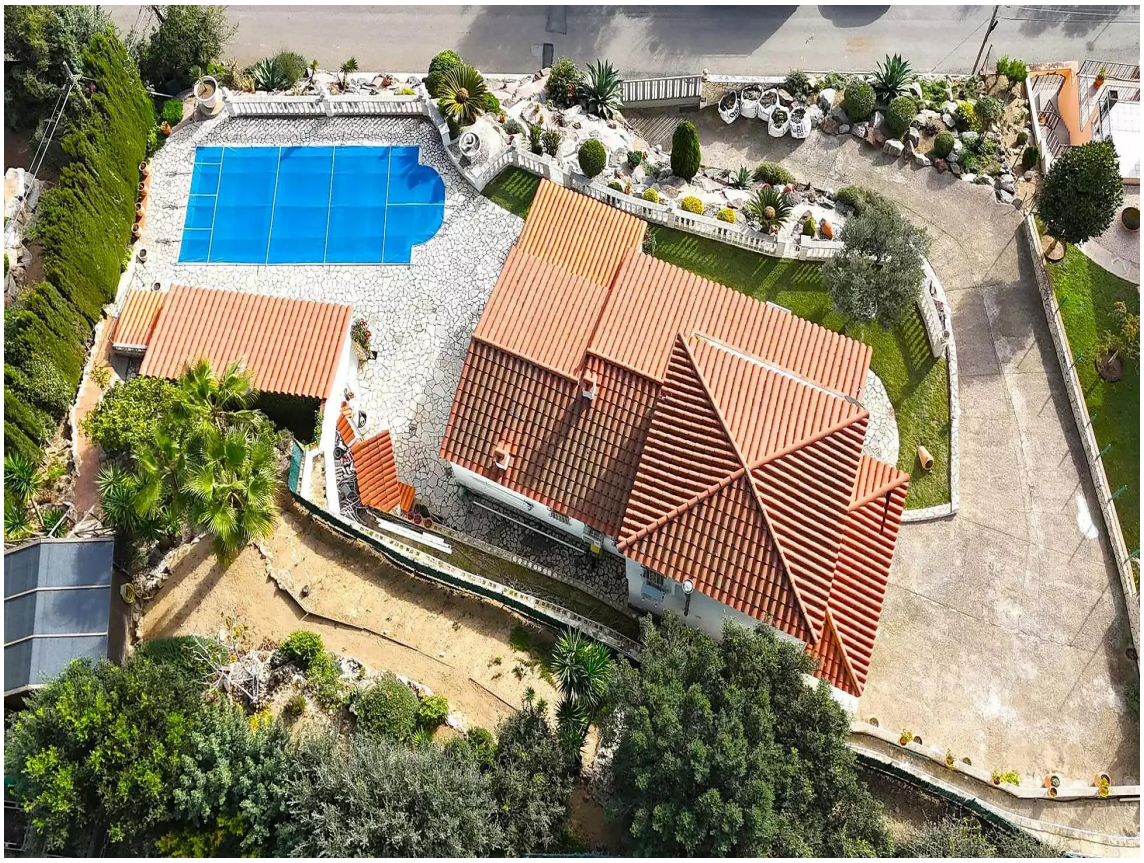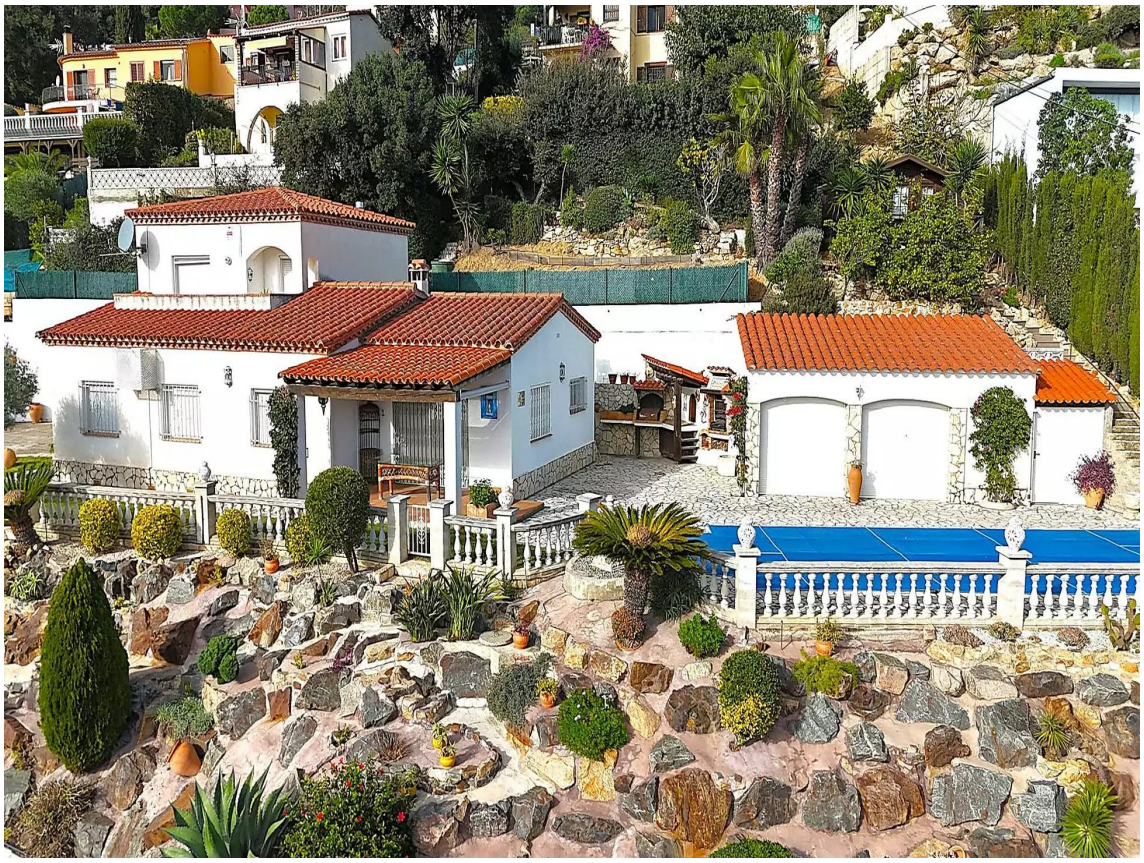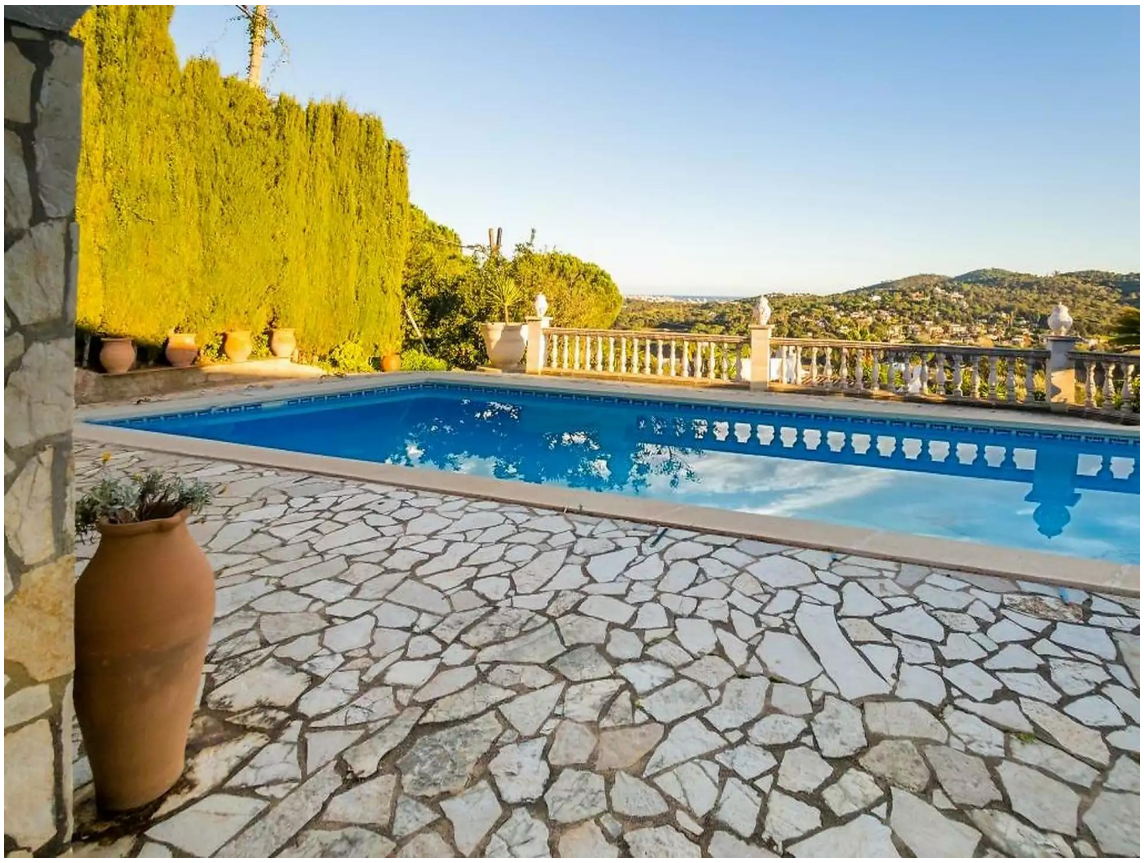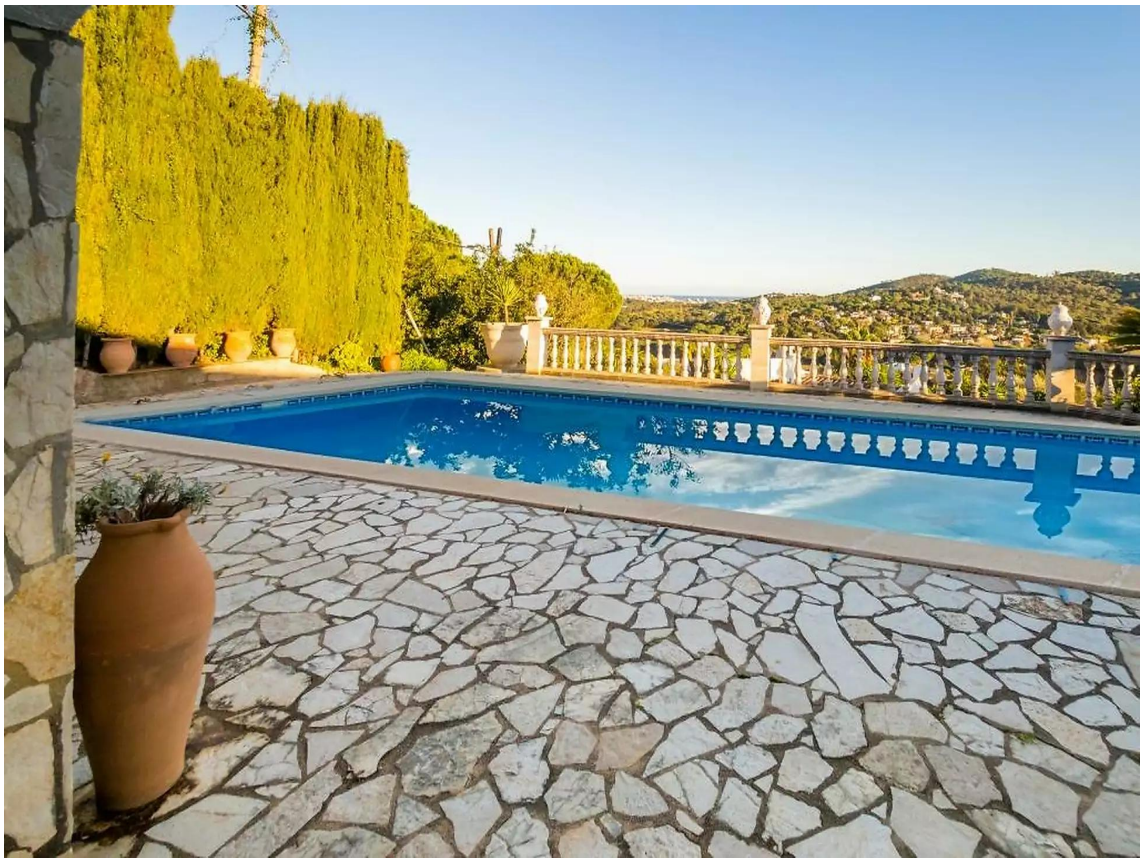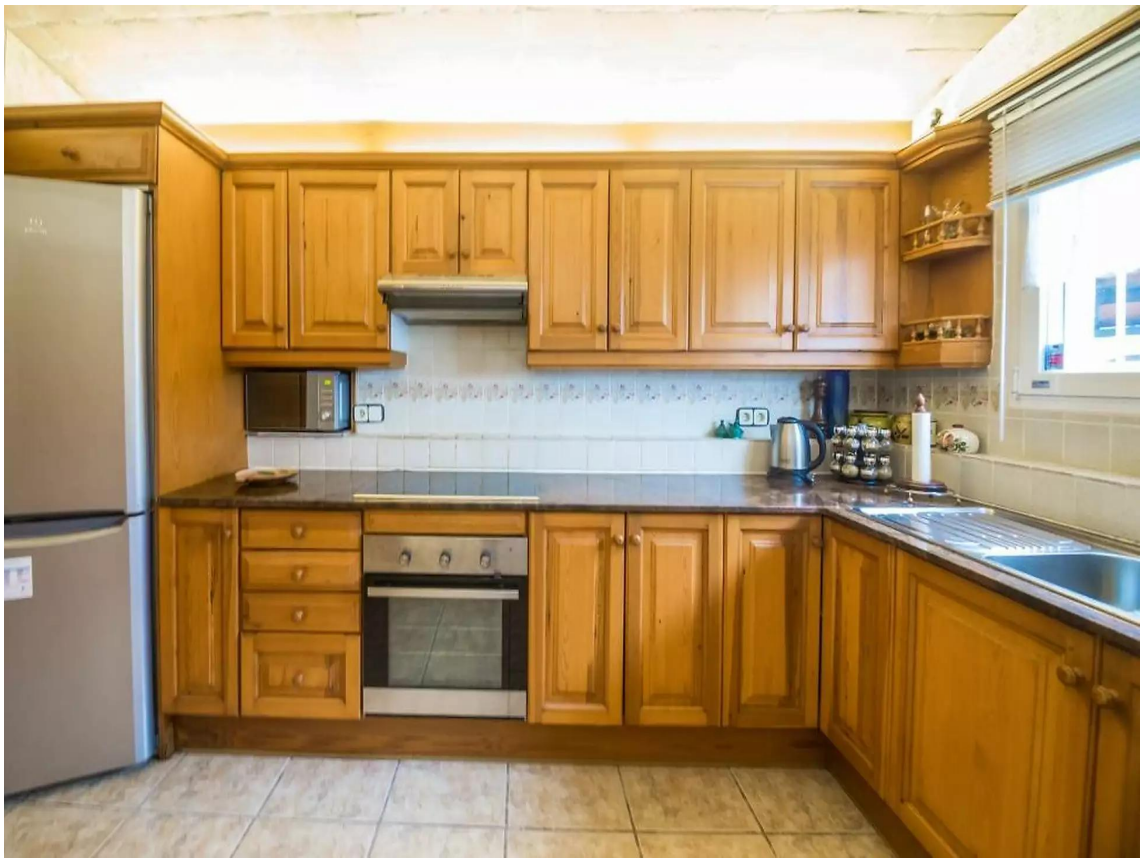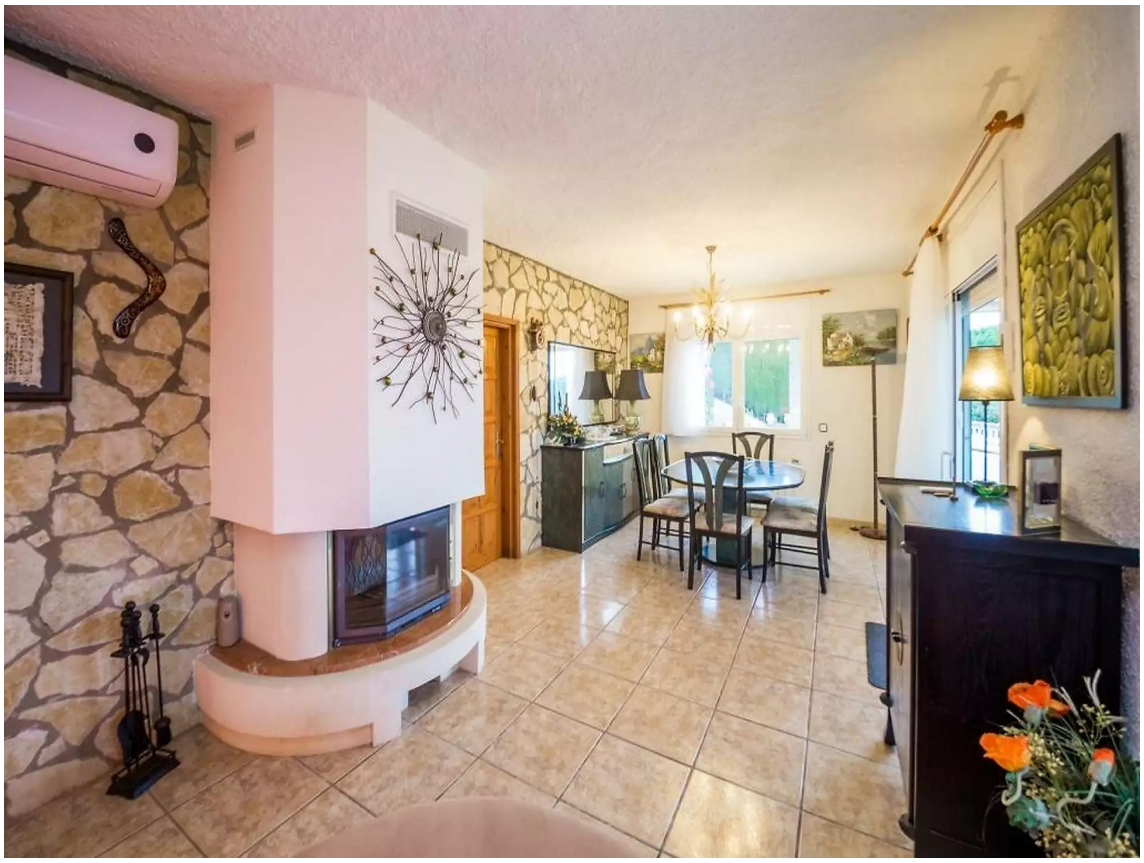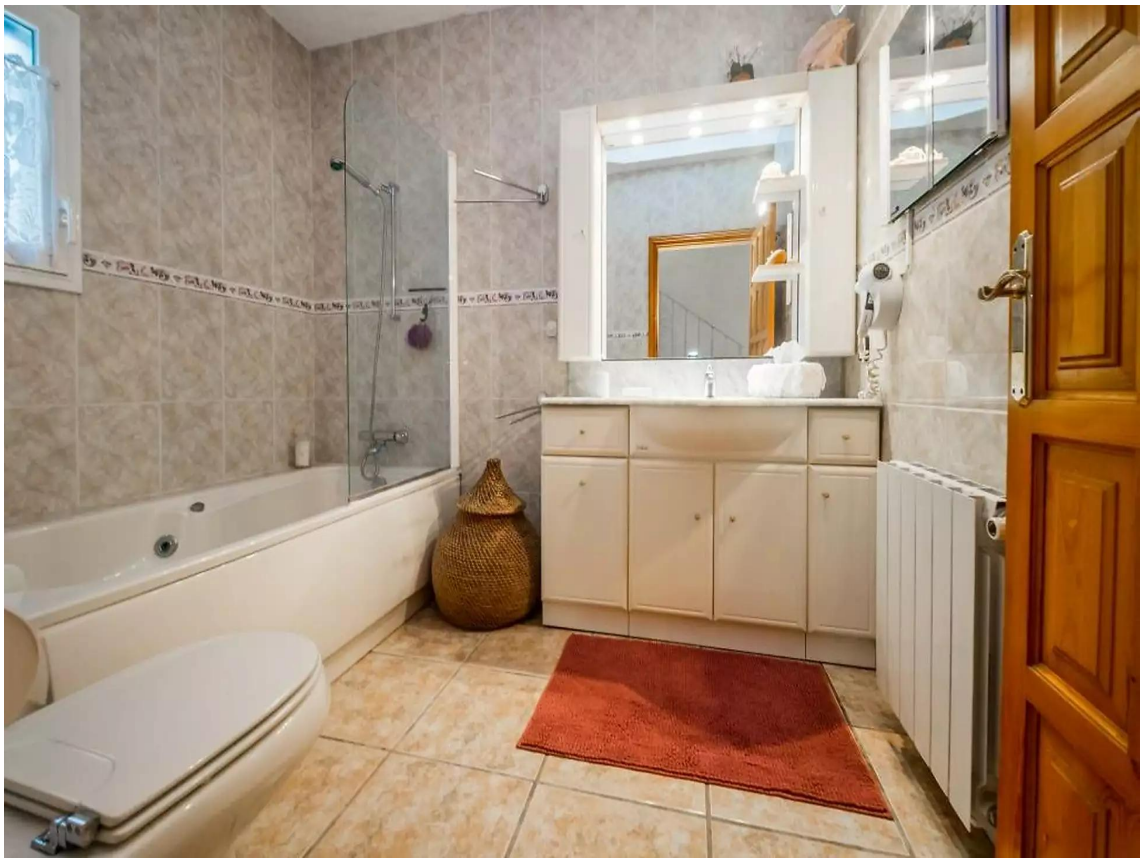
Transaction:	Vente	Type:	Maison
Commune:	Baix Empordà	Surface :	183 m^2
Chambres:	4	Salles de bains:	2 salles de bains
Parking:	Oui	Piscine:	Oui
Chauffage:	Oui	Terrain:	1.283 m^2