GiScom Real Estate

aplalia Costa Brava

ref. **CA328**

Maison de ville d'angle avec piscine commune. 380.000 €

Maison de ville dans l'urbanisation Treumal, avec un jardin privé et un espace communautaire avec piscine, courts de tennis et jardins. Distribué sur deux étages plus un sous-sol pour un grand garage box deux places. Au rez-de-chaussée il y a un petit hall qui mène au séjour sur deux niveaux, à la cuisine, à des toilettes, à une terrasse avec accès direct à la piscine et à un jardin privé. Au premier étage se trouve la zone nuit avec 3 chambres doubles (dont une suite) et deux salles de bain complètes. La maison dispose de fenêtres en PVC, de la climatisation dans toutes les pièces.
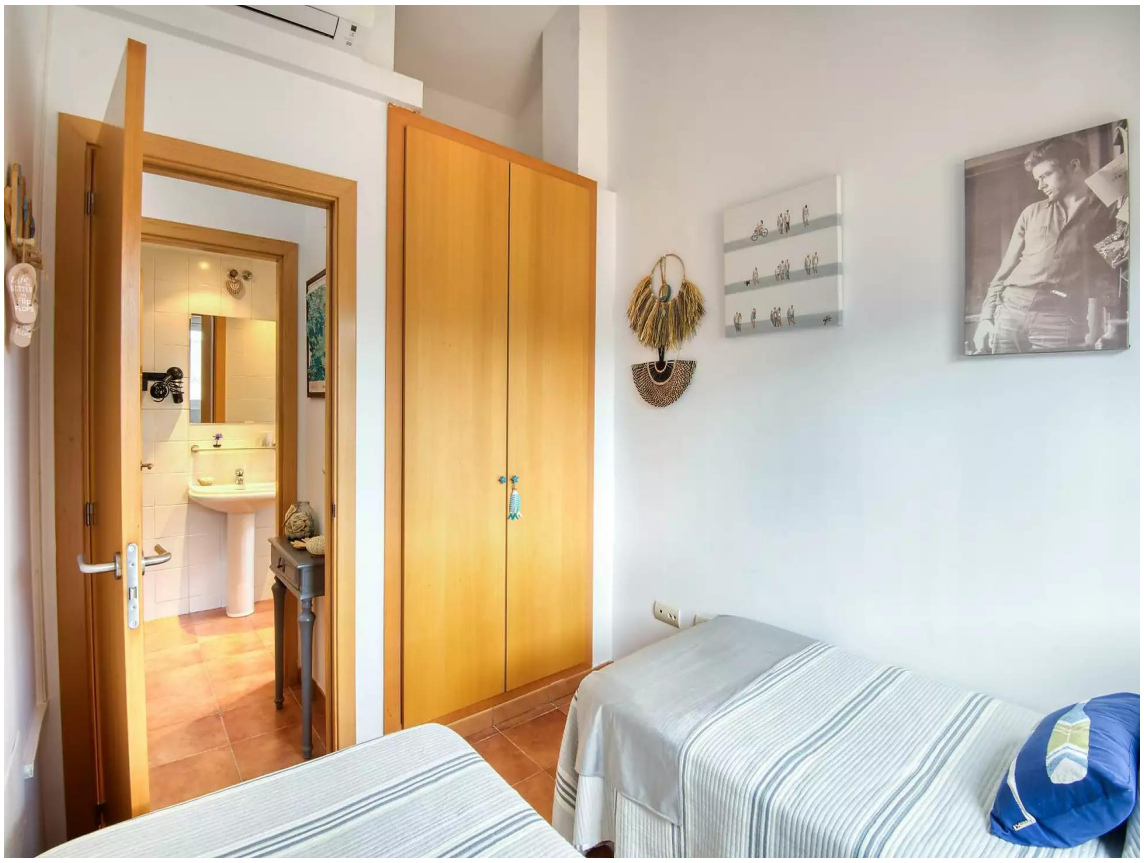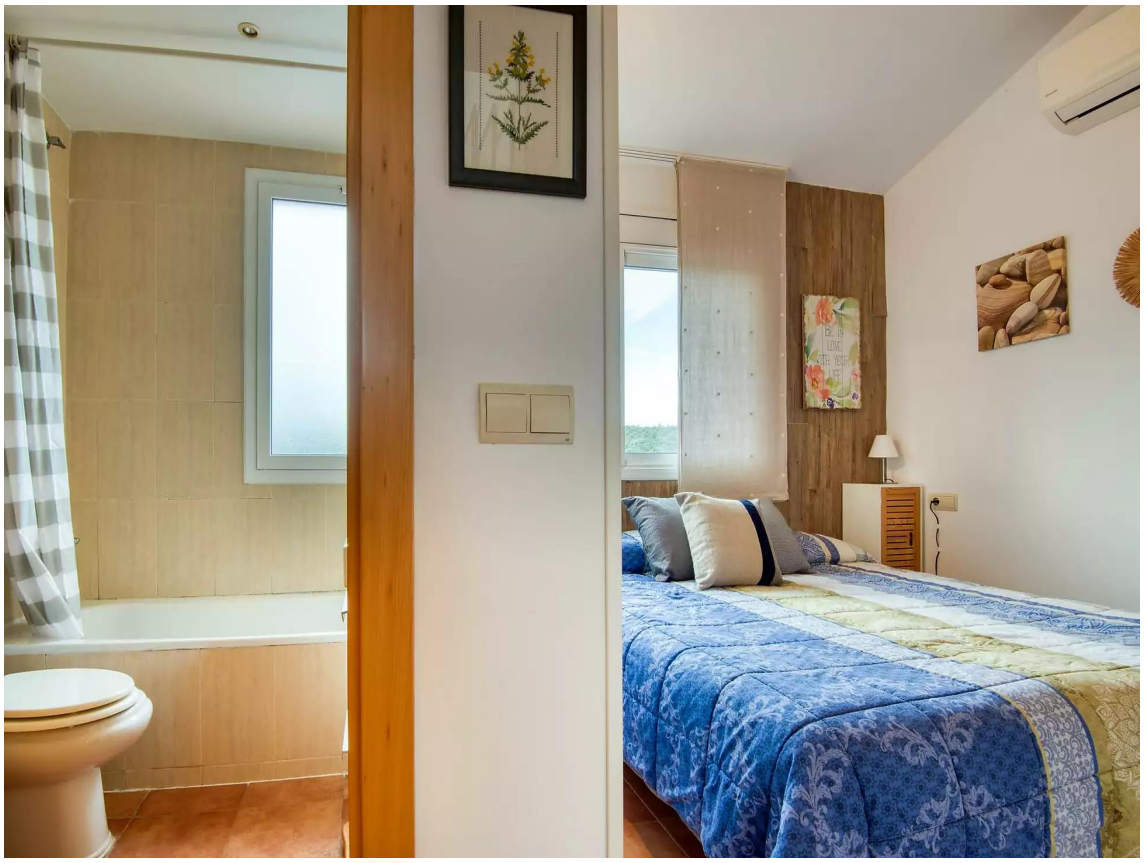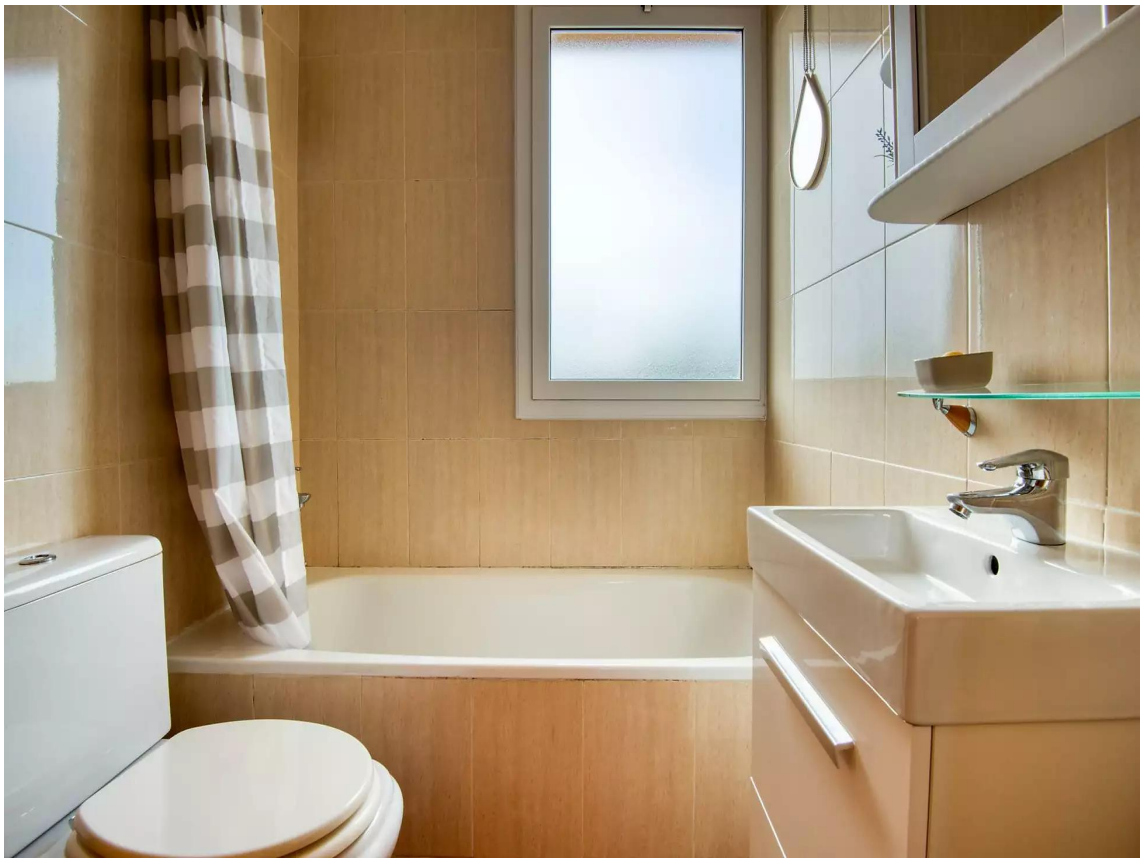
Transaction:	Vente	Type:	Maison
Commune:	Baix Empordà	Surface :	154 m^2
Chambres:	3	Salles de bains:	3 salles de bains
Piscine:	Oui	Meublé:	Oui