ref. **MRC 2674**

Maison avec jardin dans l'urbanisation centrale Politur de Playa de Aro

242.000 €

Découvrez un paradis de tranquillité et de confort dans l'urbanisation Politur, Playa de Aro. Cette belle maison rénovée vous offre la possibilité de vivre dans un environnement de sérénité et de luxe, où chaque jour est un cadeau de soleil et de confort. Séjour avec accès à la terrasse et au beau jardin, depuis lequel nous avons accès à une terrasse solarium au sommet, il dispose d'une cuisine équipée, 2 chambres doubles, 1 salle de bain complète avec douche. Rénové à la perfection : Chaque coin de cette propriété a été soigneusement rénové pour offrir un maximum de confort et de style. Des finitions de qualité se combinent avec un design contemporain pour créer une atmosphère luxueuse. Caractéristiques principales : Terrasse et jardin privé : Imaginez vous réveiller et savourer votre café du matin sur votre propre terrasse, entouré par la beauté d'un jardin luxuriant. Cet espace extérieur est parfait pour des moments de détente et de divertissement en plein air.Emplacement idéal : Playa de Aro est un joyau de la Costa Brava, connue pour sa beauté et son atmosphère vibrante. Depuis votre nouvelle résidence, vous accéderez facilement à des plages de rêve, des restaurants d'exception et une grande variété d'activités culturelles et de loisirs.

Contactez-nous dès aujourd'hui pour en savoir plus et planifier une projection. Bienvenue dans votre maison a Playa de aro.Producto Apialia.

ref. **MRC 2674**
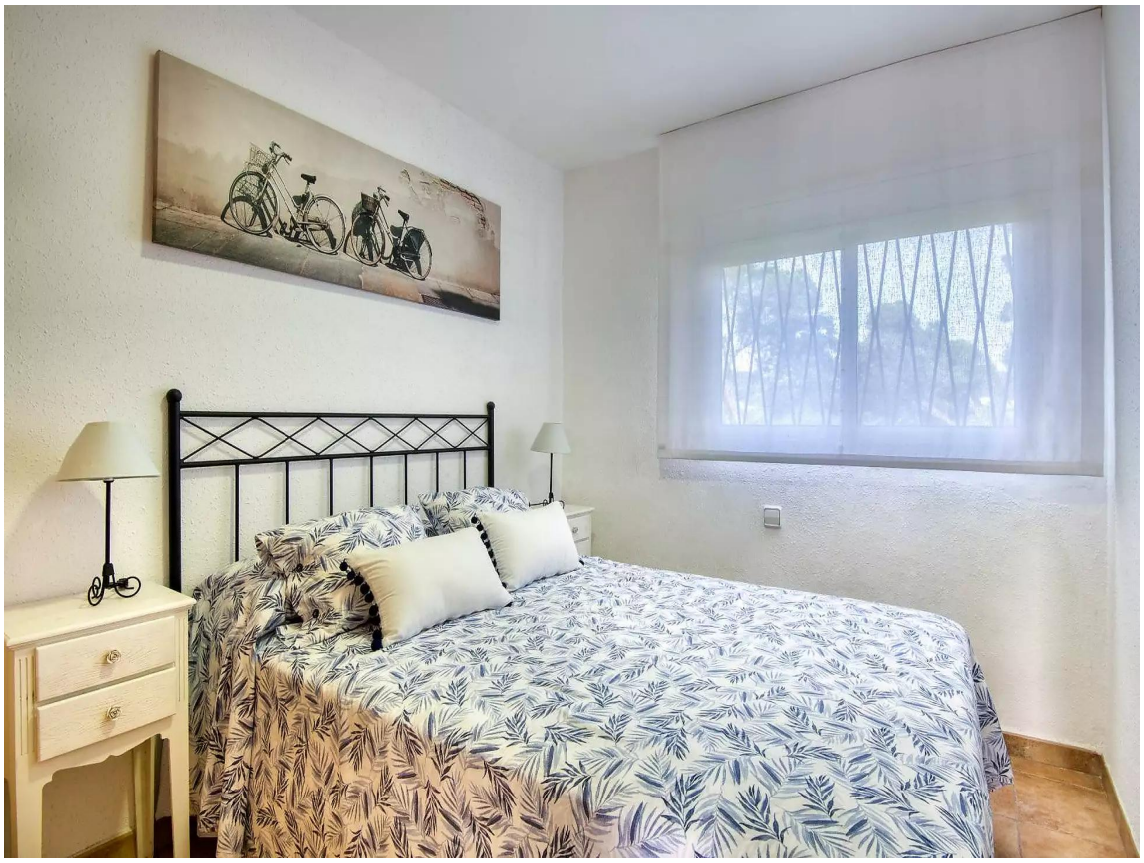
Transaction:	Vente	Type:	Maison
Commune:	Baix Empordà	Surface :	62 m^2
Chambres:	2	Salles de bains:	1 salle de bains
Terrasse:	Oui	Terrain:	102