ref. **001277 -Casa a**

Maison individuelle de plain-pied. 390.000 €

Produit Apialia - Maison Individuelle au Centre de Sils, Tout sur un Niveau

Nous vous présentons cette maison individuelle et cosy située au centre du village de Sils, entièrement de plain-pied. La propriété offre une distribution confortable et fonctionnelle, avec des pièces extérieures qui apportent beaucoup de lumière naturelle tout au long de la journée. Elle comprend un grand salon-salle à manger avec climatisation, une cuisine ouverte, 4 chambres et une grande salle de bains avec une douche très pratique. De plus, elle dispose du chauffage électrique pour plus de confort.

Les finitions intérieures comprennent des fenêtres extérieures en aluminium avec double vitrage et un parquet, offrant chaleur et qualité.

À l'extérieur, vous trouverez plusieurs espaces supplémentaires, tels qu'une galerie avec des fenêtres coulissantes, idéale pour profiter aussi bien de l'hiver que de l'été. Elle dispose également d'un espace buanderie-vestiaire d'environ 20 m², parfait pour le stockage.

La propriété dispose d'un garage pour 2 voitures, avec un grand mezzanine d'environ 30 m², avec vue, et une salle de bains indépendante. Une maison pratique et bien située, idéale pour profiter de la tranquillité du village.

ref. **001277 -Casa a**
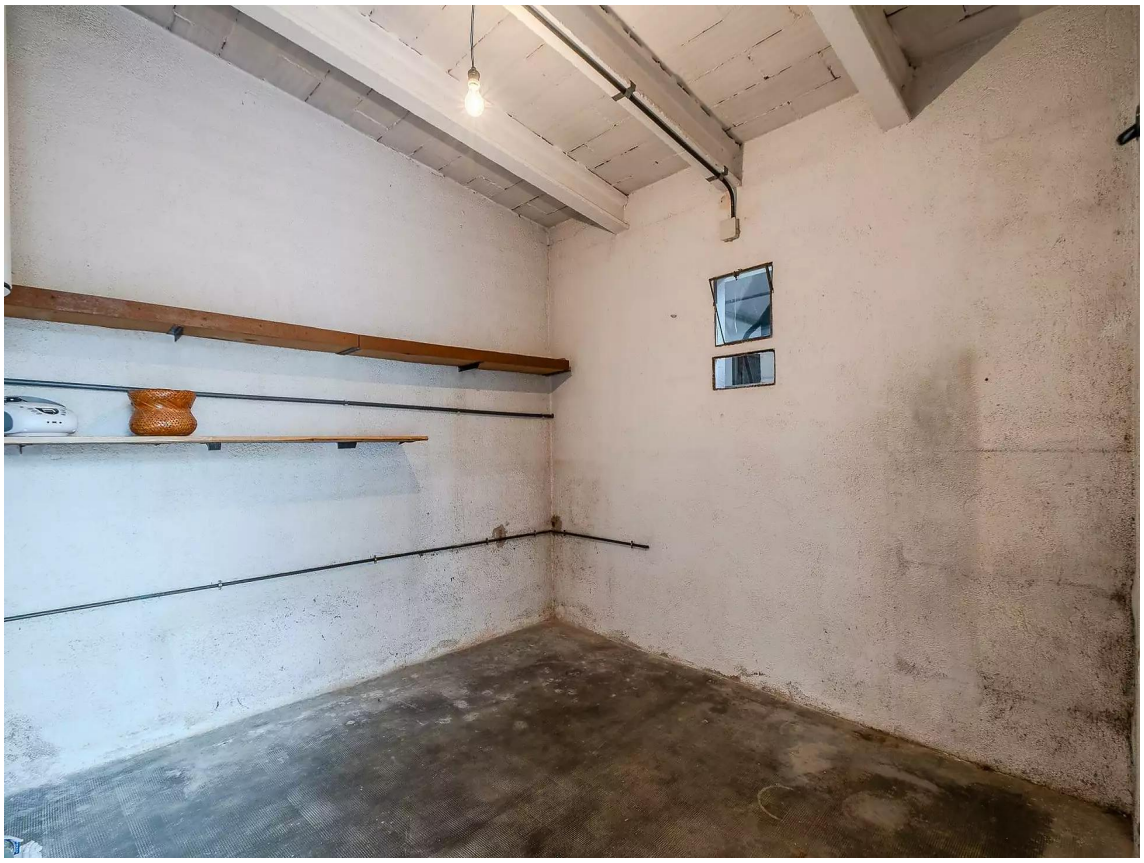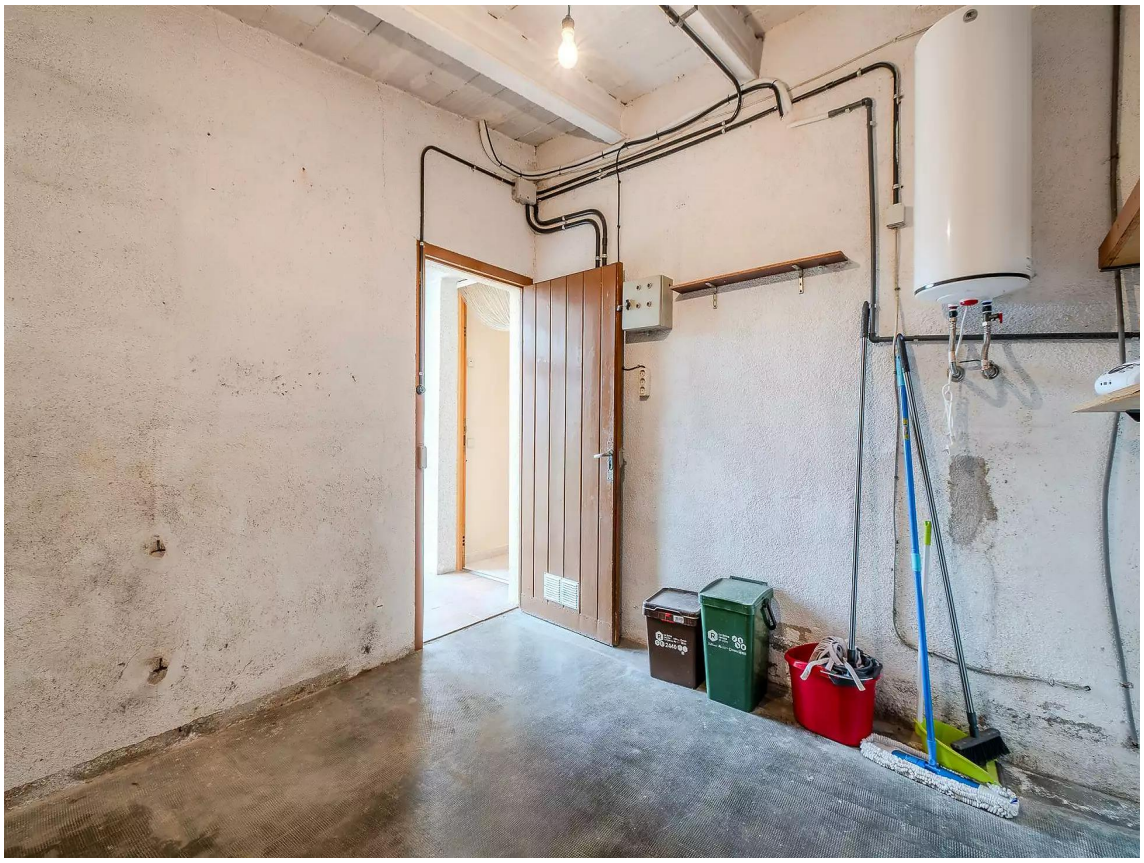
Transaction:	Vente	Type:	Maison
Commune:	Selva	Surface :	158 m^2
Chambres:	4	Salles de bains:	2 salles de bains
Parking:	Oui	Chauffage:	Oui
Terrain:	243 m^2