GiScom Real Estate

aplalia Costa Brava

ref. **V935**

# Appartement réforme dans le centre de Roses 193.000 €

Bienvenue dans votre future maison au coeur de Roses ! Ce charmant appartement au rez-de-chaussée a été entièrement rénové et est situé dans un beau domaine classique du centre de la ville. Au design moderne et fonctionnel, cette maison offre une élégante salle de bain, une cuisine équipée, trois chambres douillettes et un salon lumineux où vous pourrez profiter de moments inoubliables. De plus, vous avez la possibilité d'acheter un garage au sein du même immeuble pour plus de commodité. L'emplacement est imbattable, entouré de tous les services nécessaires et avec un accès facile à la ligne de bus, ce qui garantit une vie confortable et pratique. Possibilité de débarras pour 9 000 de plus Excellent emplacement entouré de tous les services et lignes d'autobus. L'appartement dispose d'un débarras inclus dans le prix. Venez lui rendre visite. Notre philosophie : prenez soin de vos clients, prenez soin de vos collègues et ne vendez rien que vous n'achèteriez pas.
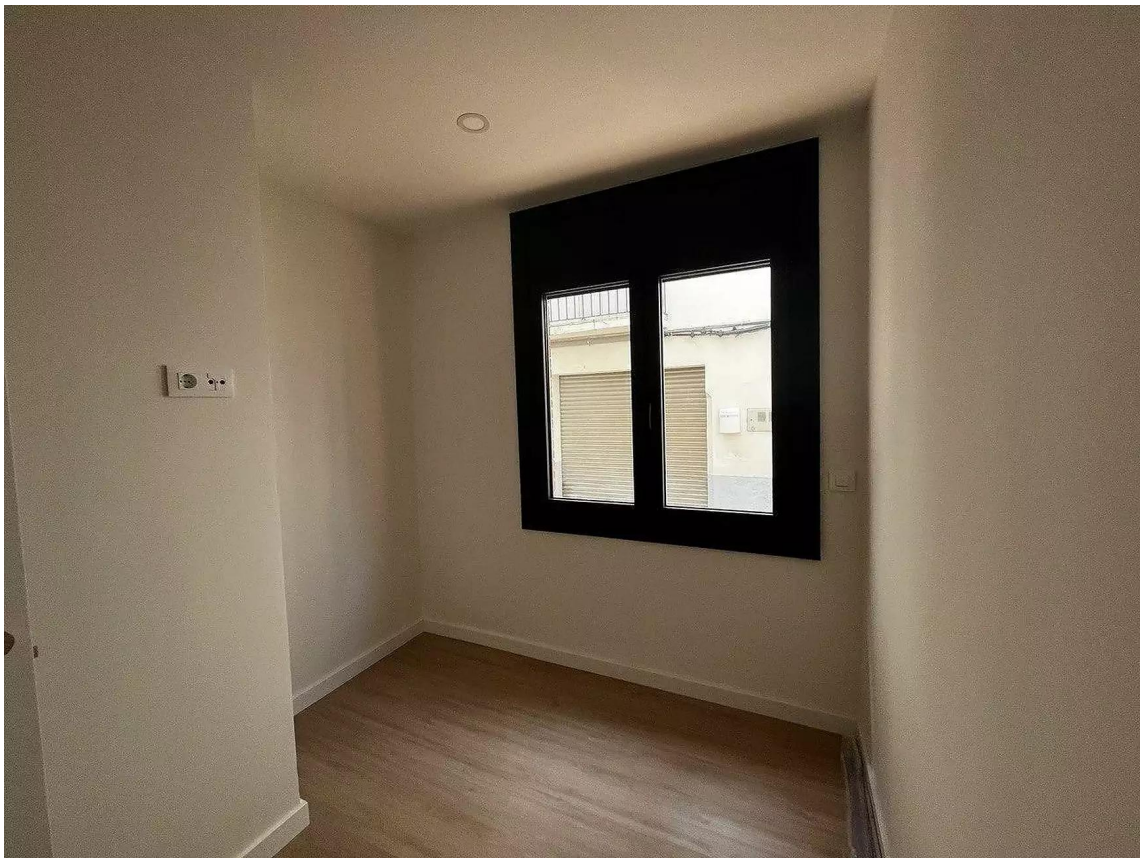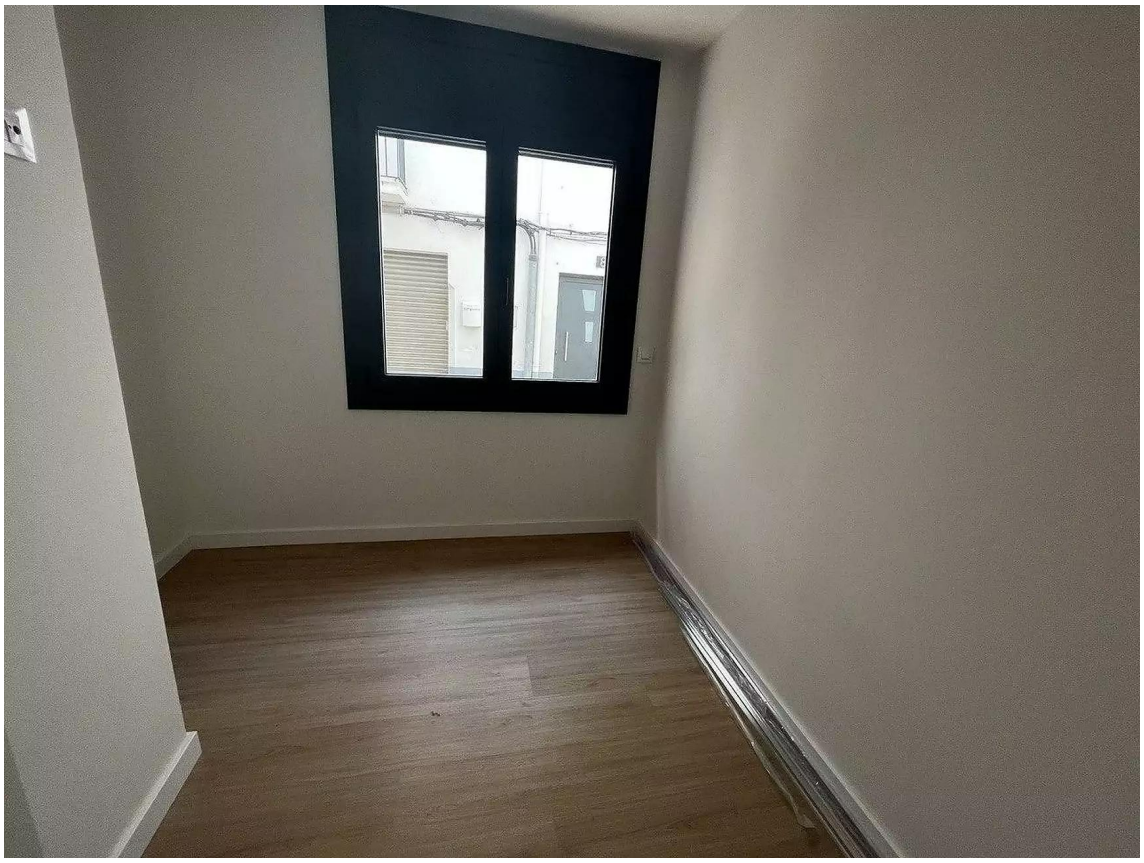
| | | | |
|---|---|---|---|
| Transaction: | Vente | Type: | Appartement |
| Type de construction: | Nouveau | Commune: | Alt Empordà |
| Surface : | 55 $m^2$ | Chambres: | 2 |
| Salles de bains: | 1 salle de bains | Terrasse: | Oui |
| Chauffage: | Oui | | |