GiScom Real Estate

apialia Costa Brava

ref. **MRC 2871**

Charmante maison jumelée dans l'Eixample.- Sant Feliu de Guíxols

329.000 €

Producto Apialia.Cette charmante maison de ville de trois étages offre un design moderne et fonctionnel dans un emplacement privilégié. Au rez-de-chaussée, un spacieux salon-salle à manger est intégré à une cuisine ouverte et un patio extérieur, accompagné de toilettes. Au premier étage, deux chambres lumineuses se partagent une salle de bain complète. La chambre à l'étage supérieur dispose d'une salle de bains privative et d'un accès à une terrasse. Le chauffage au gaz naturel, la climatisation et une place de parking privée complètent cette offre exceptionnelle dans l'Eixample de Sant Feliu de Guíxols.

Transaction:	Vente	Type:	Maison
Commune:	Baix Empordà	Surface :	155 m^2
Chambres:	3	Salles de bains:	3 salles de bains
Parking:	Oui	Terrasse:	Oui
Chauffage:	Oui		

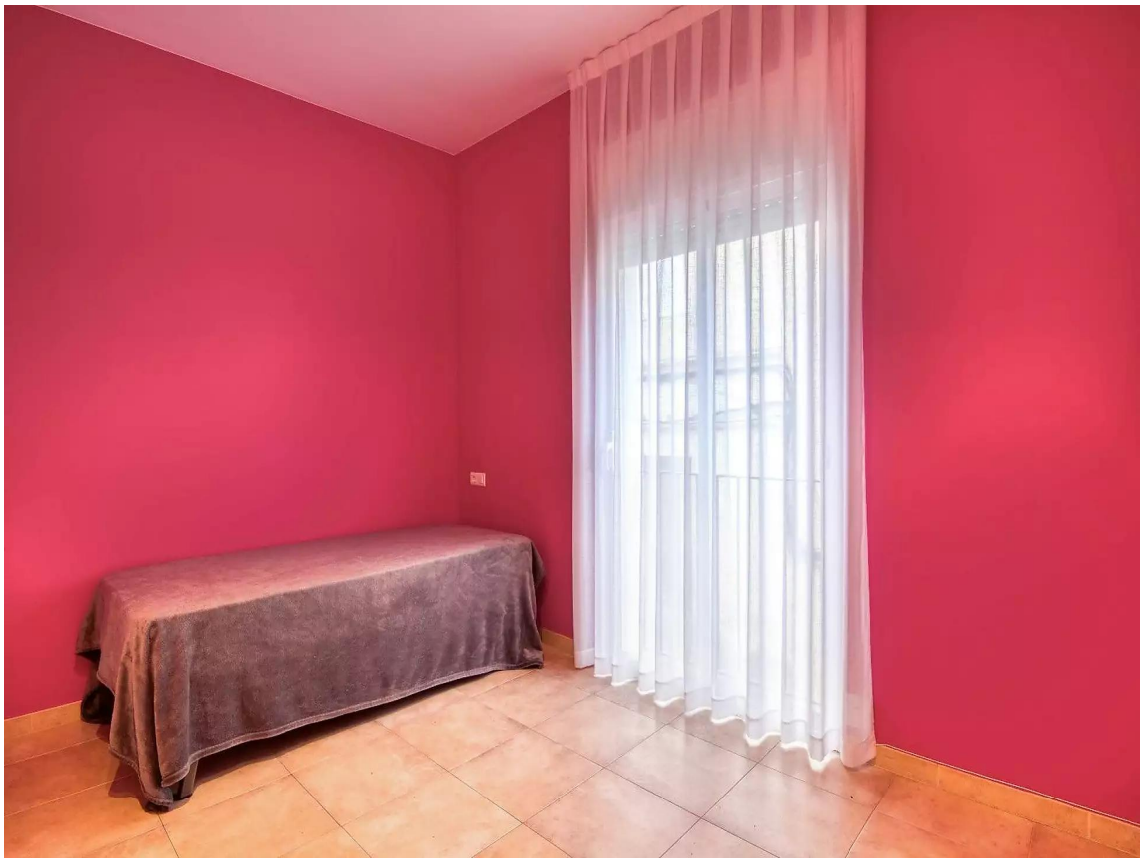

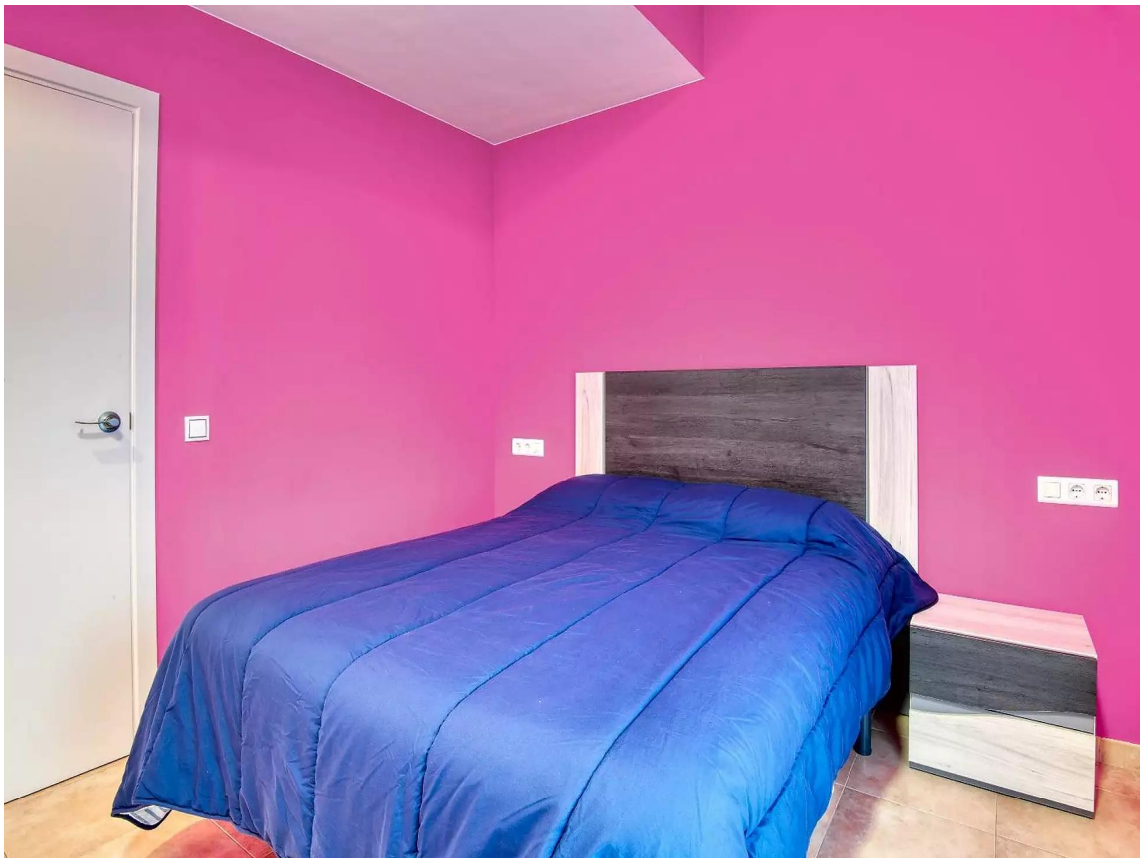

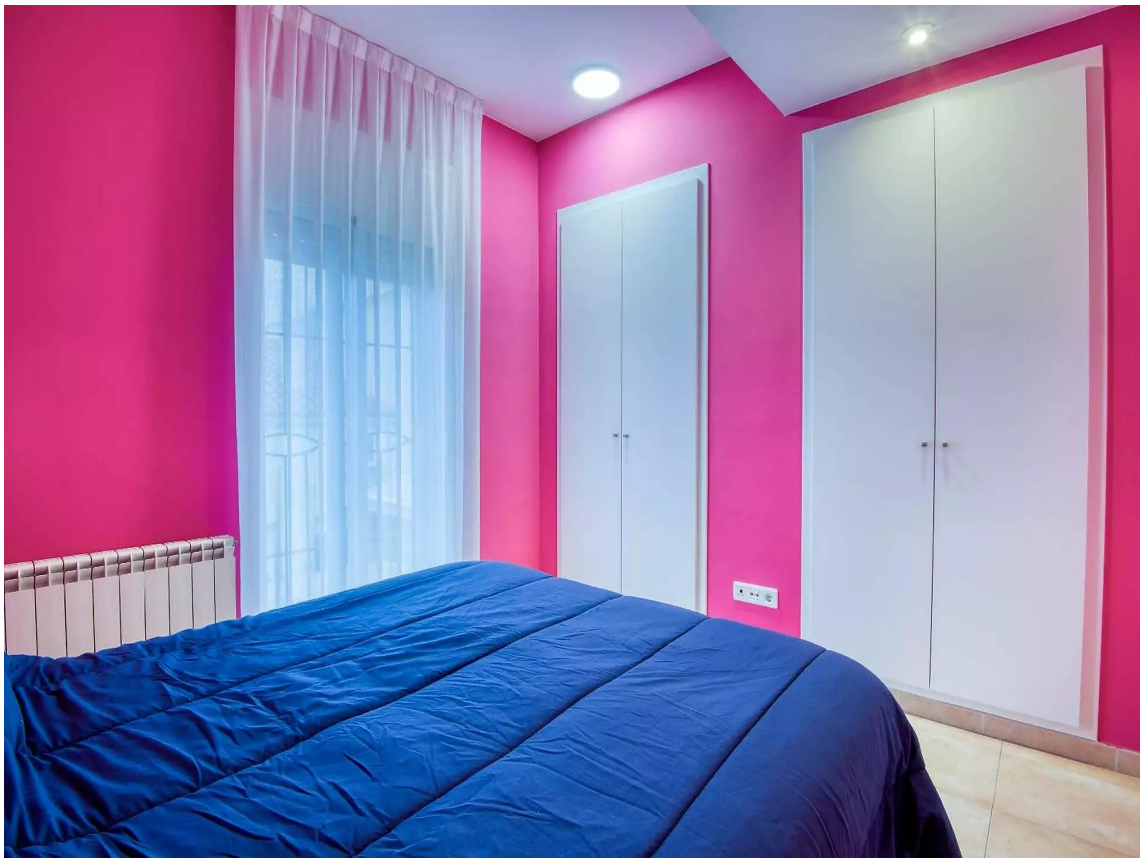

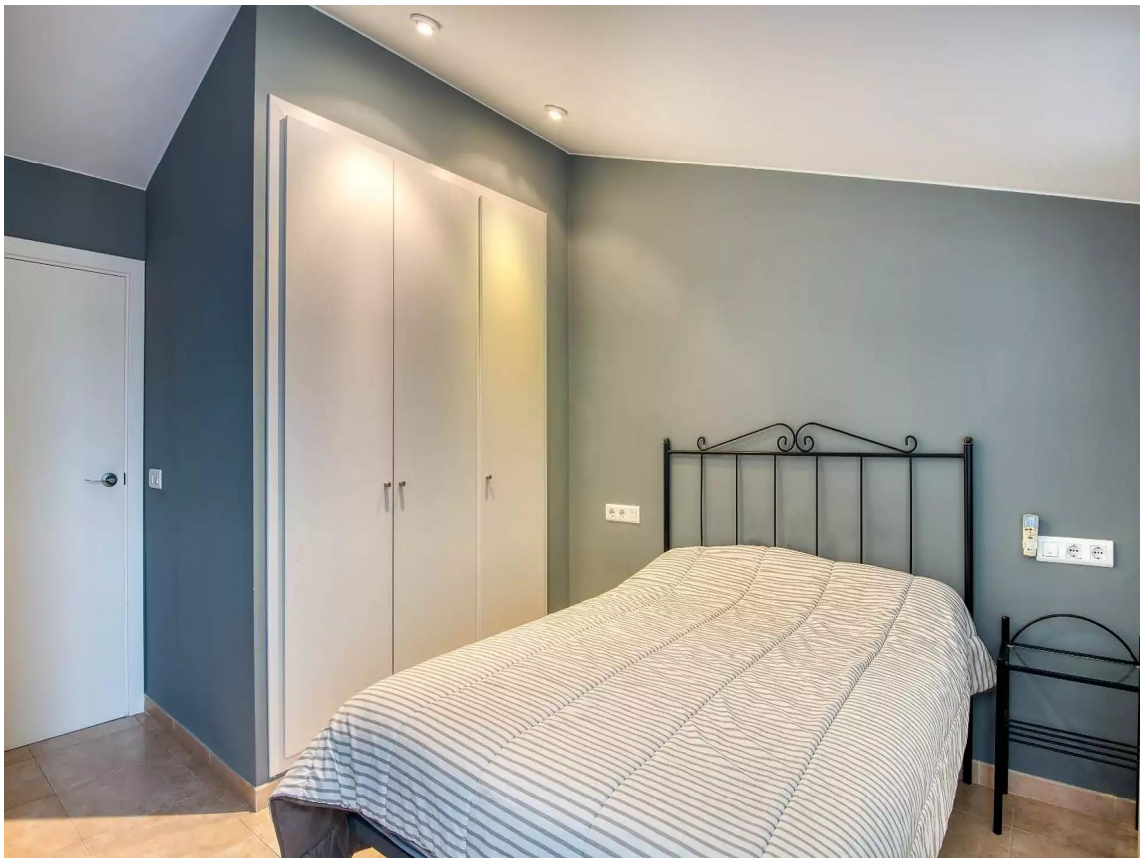

LG

121
123