GiScom Real Estate

apialia Costa Brava

ref. **IM-01576**

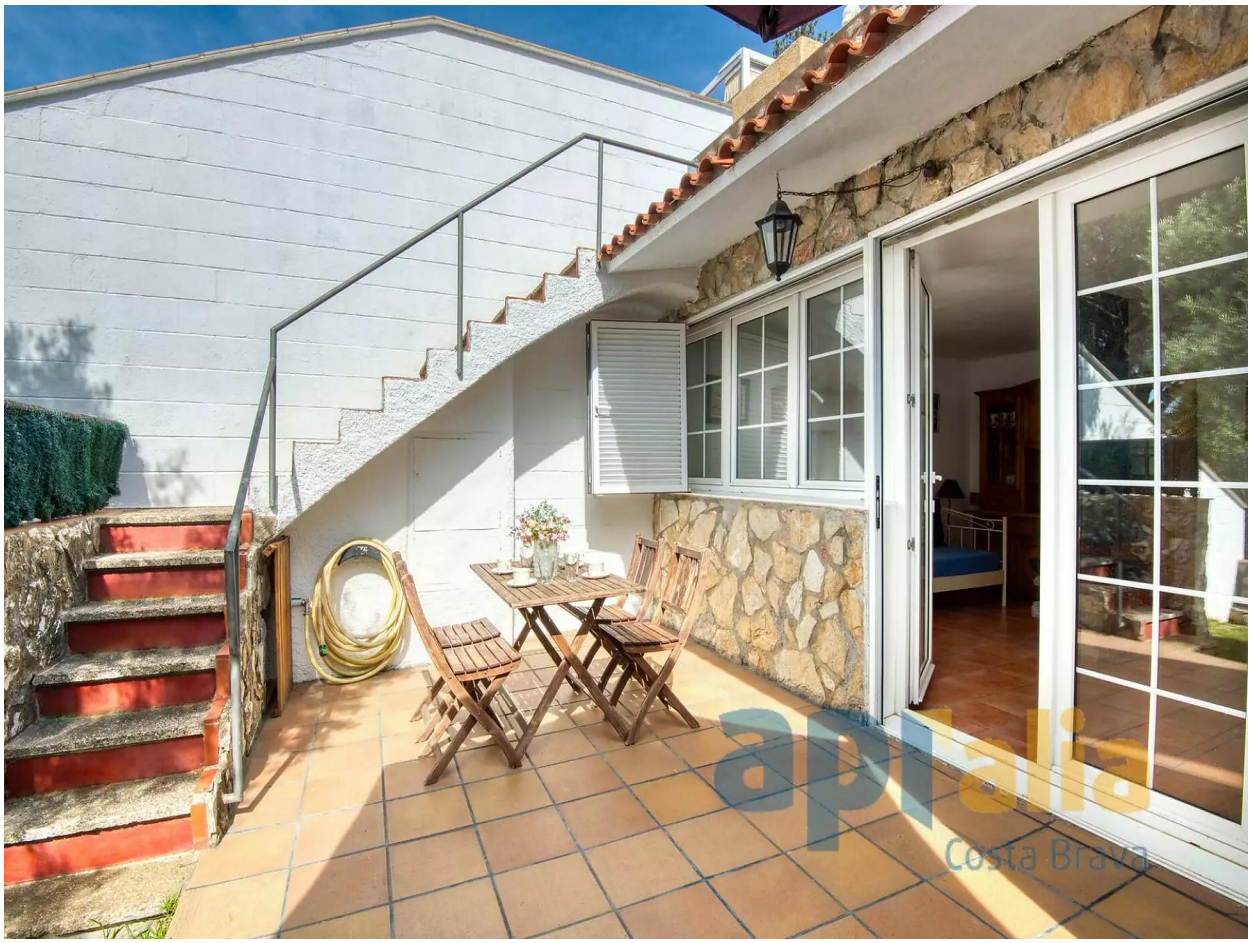

Maison de ville dans une communauté calme avec grande piscine et solarium

235.000 €

Découvrez cette charmante maison de ville située dans une communauté calme, parfaite pour ceux qui recherchent un environnement serein et détendu. La propriété dispose de deux chambres, une double et une simple, offrant l'espace idéal pour une petite famille ou comme résidence secondaire. Le salon est spacieux et s'intègre parfaitement à la cuisine, avec un foyer au bois, créant une atmosphère chaleureuse pour les journées plus fraîches. La salle de bain avec douche et un débarras complètent cet appartement. L'espace extérieur de la maison est très agréable et dispose d'une petite terrasse et d'un jardin, idéal pour profiter de moments en plein air. Il dispose d'un grand solarium avec de belles vues et plusieurs possibilités. De plus, la communauté dispose d'une grande piscine, parfaite pour se rafraîchir lors des journées chaudes, et deux courts de tennis. Ne manquez pas l'occasion de visiter cette magnifique maison de ville et de découvrir tout ce qu'elle peut vous offrir dans un environnement calme et confortable. PRODUIT APIALIA. FRAIS D'ACHAT NON INCLUS : 10 % ITP + Frais de notaire + Inscription au registre foncier.

Transaction:	Vente	Type:	Maison
Commune:	Baix Empordà	Surface :	52 m^2
Chambres:	2	Salles de bains:	1 salle de bains
Piscine:	Oui	Terrain:	163 m^2

aplalia
Costa Brava
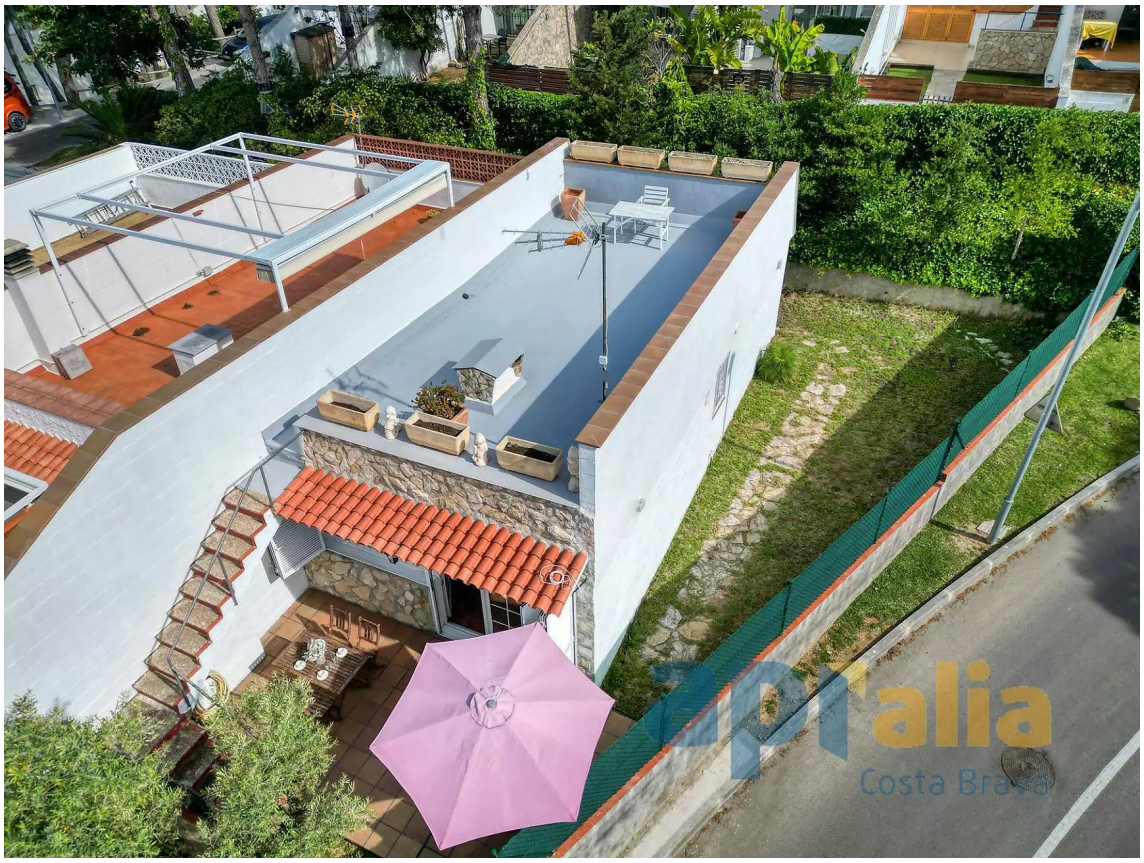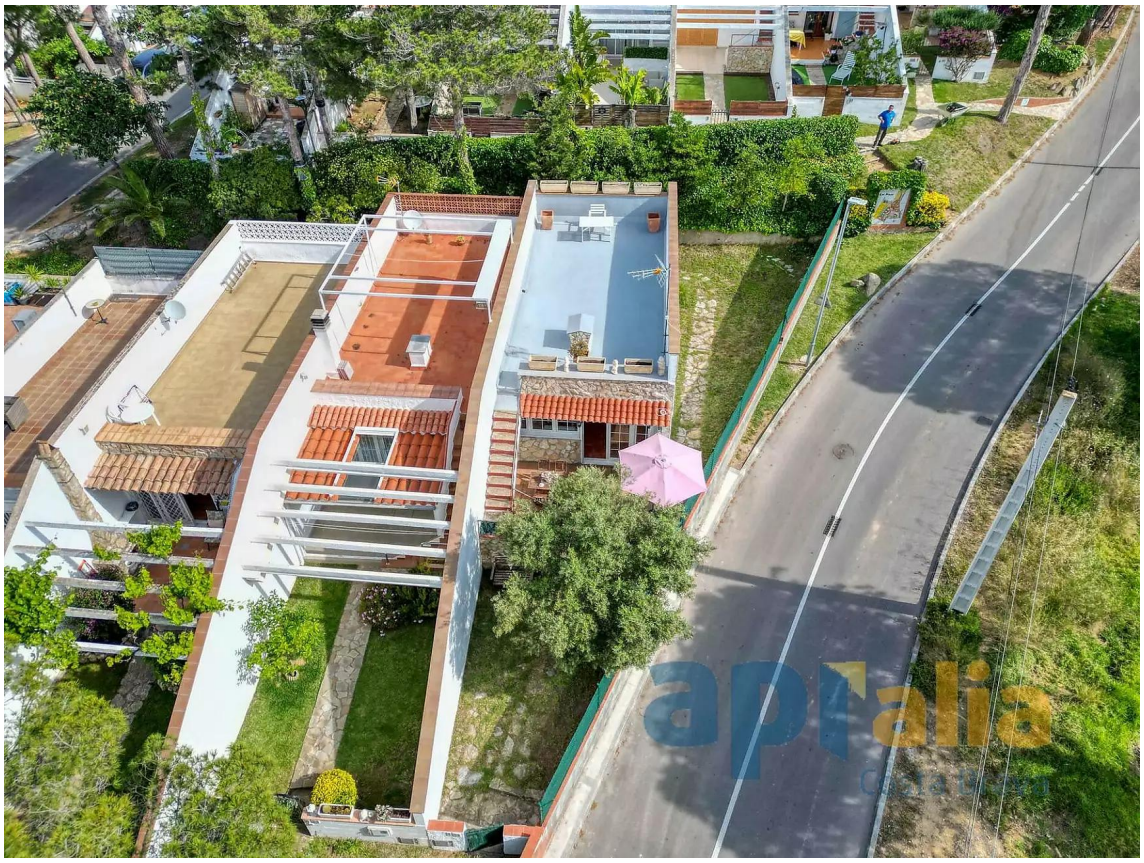
aplalia
Costa Brava