ref. **IPDA_11510**

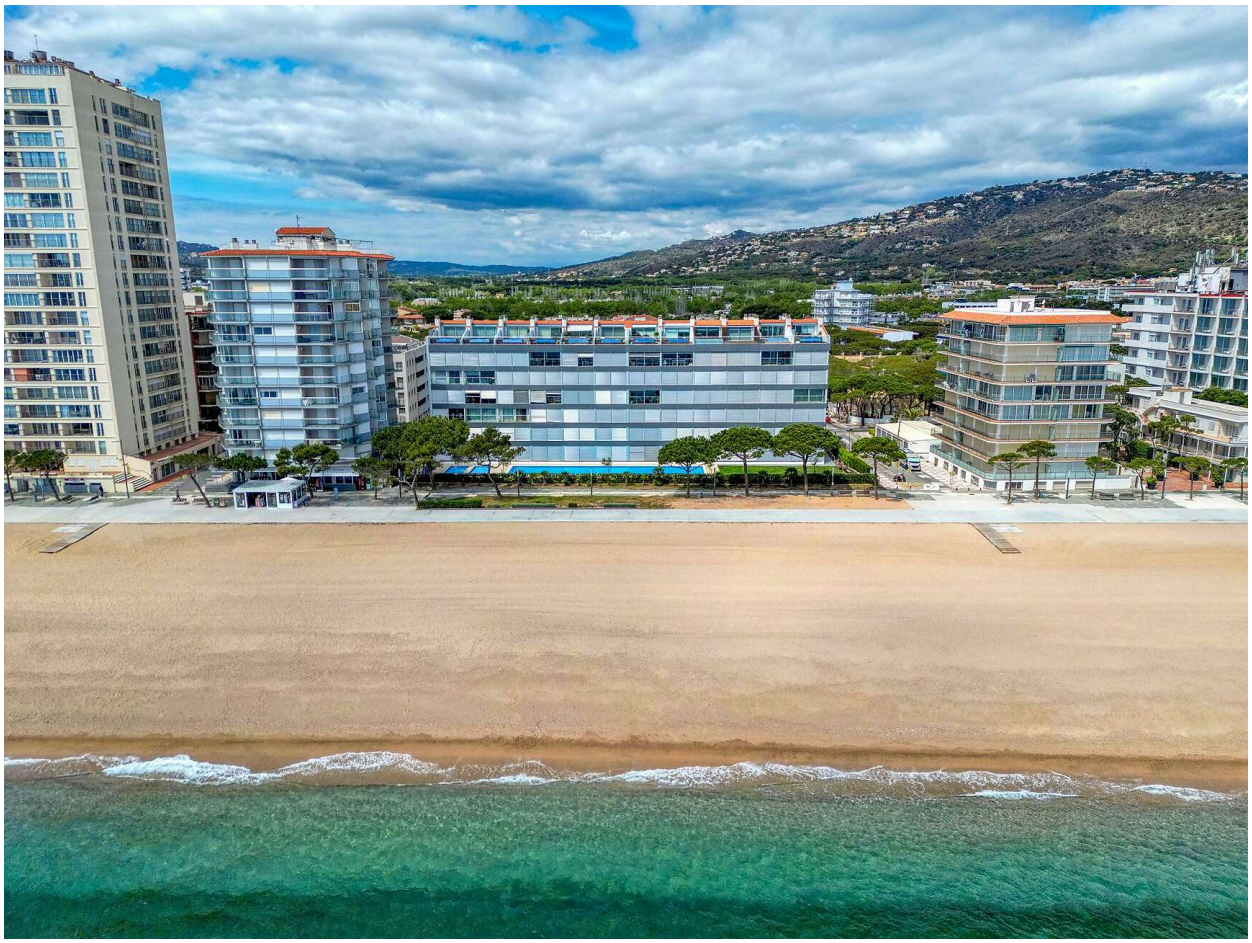

Première ligne de mer à Platja d'Aro. 1.300.000 €

Je vous invite à me découvrir. Une fois que vous entrez et me connaissez, et que vous profitez des vues, vous ne voudrez plus repartir... Je suis situé dans un immeuble de 2006, juste en face de la mer, avec un emplacement imbattable à Platja d'Aro.

Un immeuble moderne et exclusif, avec des espaces communs, un parking souterrain avec des caves, une piscine commune, un service de conciergerie toute l'année, un système de vidéovigilance et une sécurité maximale.

Je me trouve au dernier étage, sous forme de duplex, réparti sur trois niveaux. Il dispose de quatre chambres doubles, dont deux suites, et de trois salles de bains complètes. La cuisine ouverte sur le salon donne sur une terrasse avec vue sur la Méditerranée. Le dernier niveau dispose d'une petite piscine privée mais spectaculaire avec des vues imprenables.

L'appartement est équipé de toutes les commodités nécessaires pour garantir votre confort.

Demandez plus d'informations et une visite sans engagement.

RÊVEZ. AYEZ CONFIANCE. PROFITEZ.

ref. **IPDA_11510**

Transaction:	Vente	Type:	Appartement
Commune:	Baix Empordà	Surface :	189 m^2
Chambres:	4	Salles de bains:	3 salles de bains
Parking:	Oui	Piscine:	Oui
Chauffage:	Oui	Ascenseur:	Oui
Meublé:	Oui		

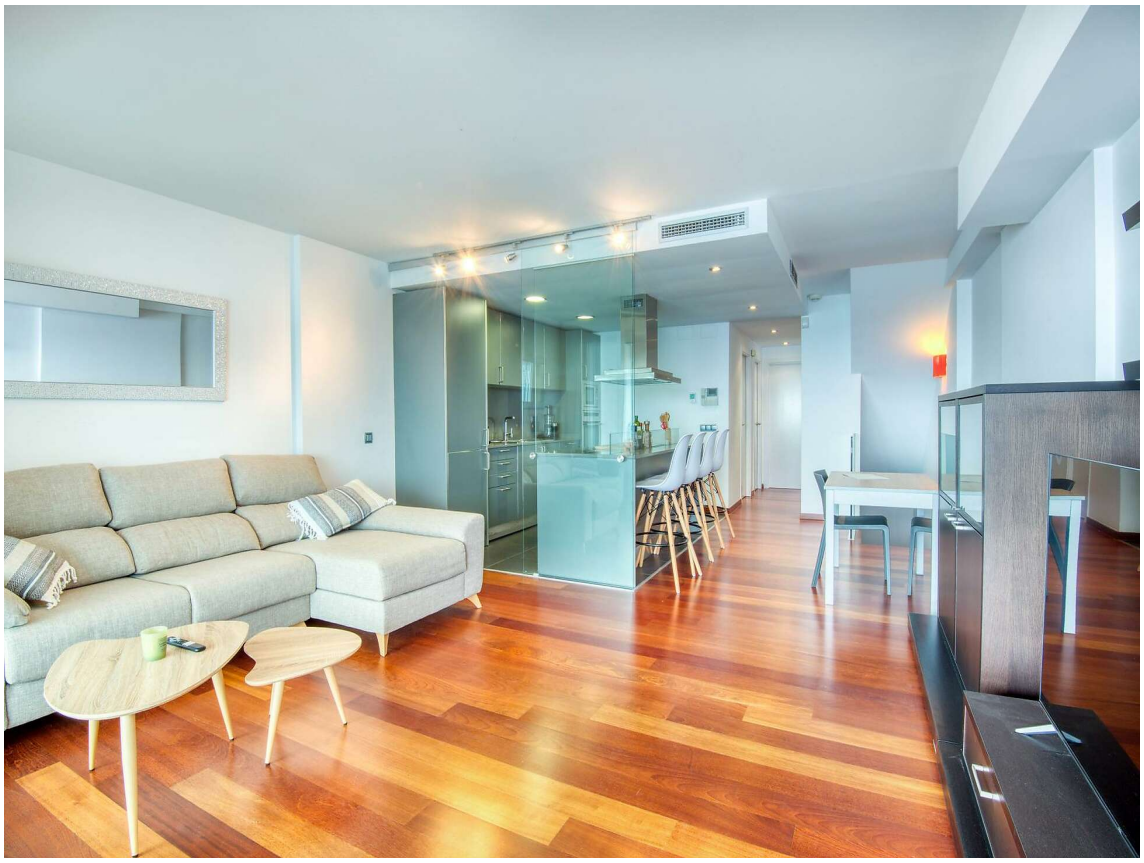

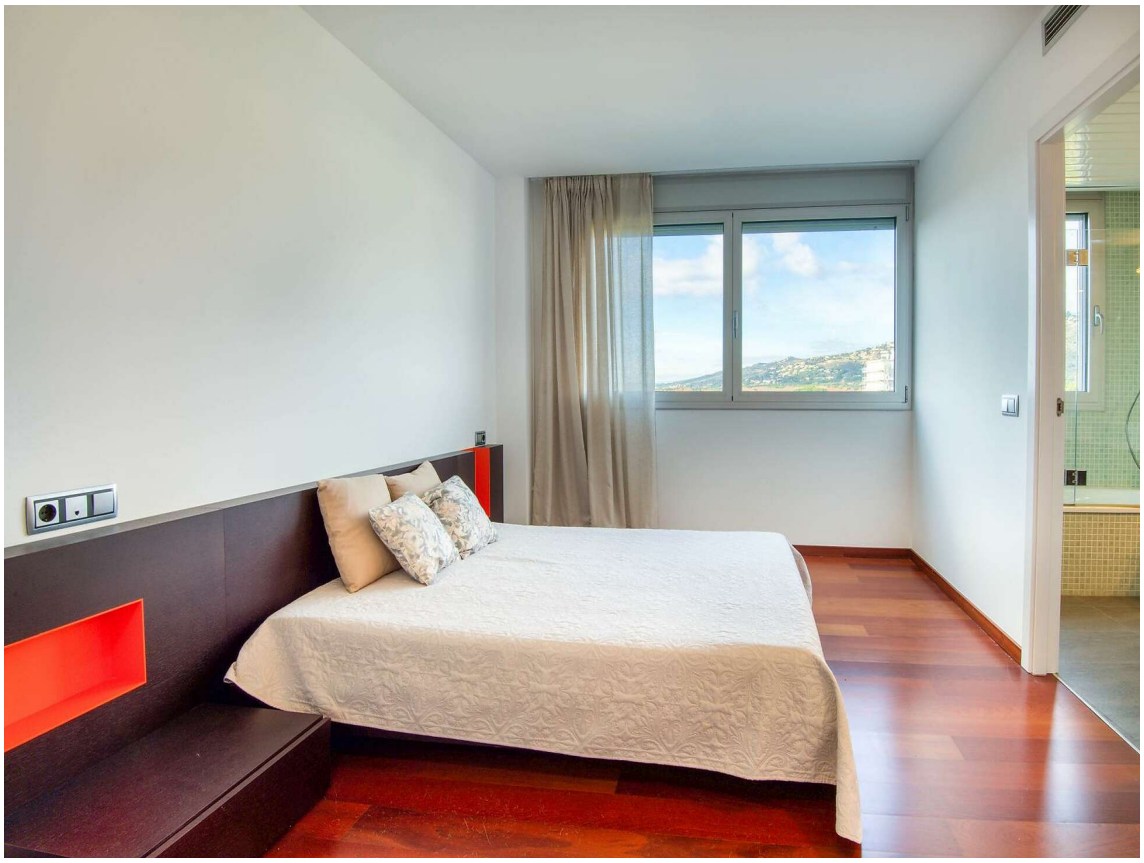

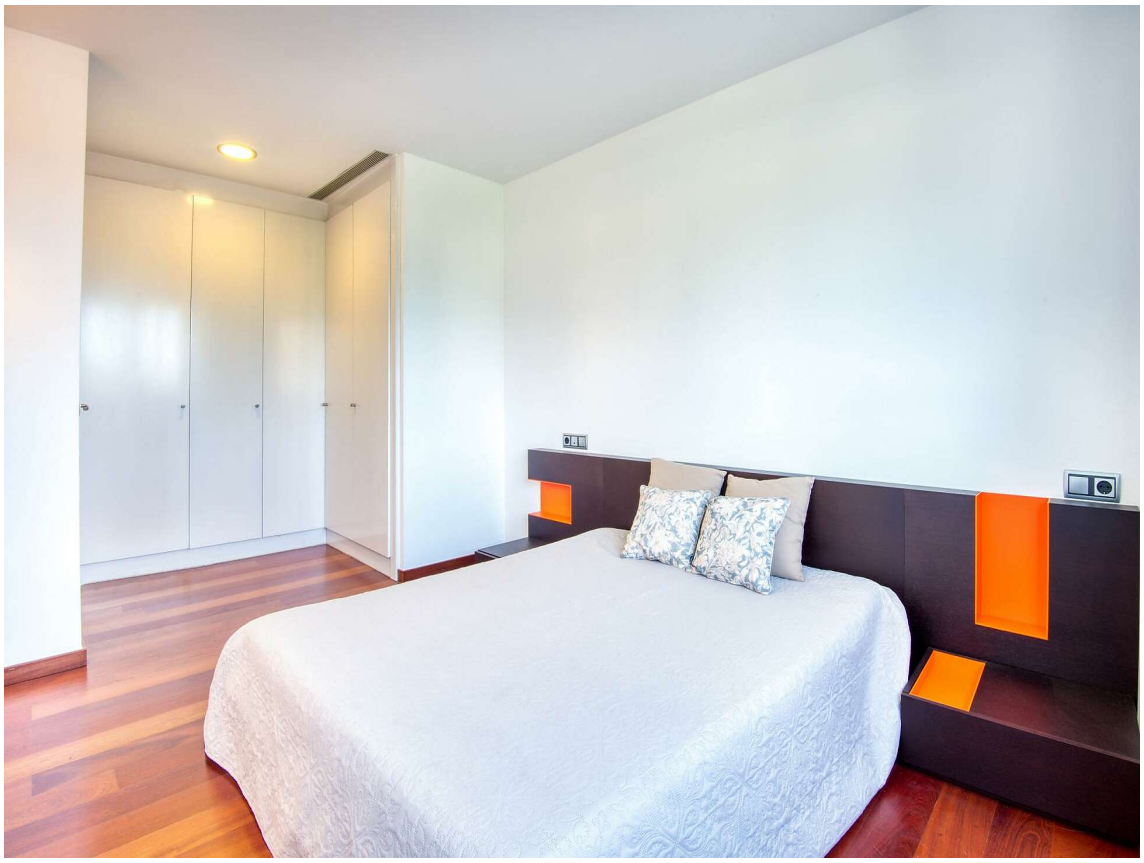

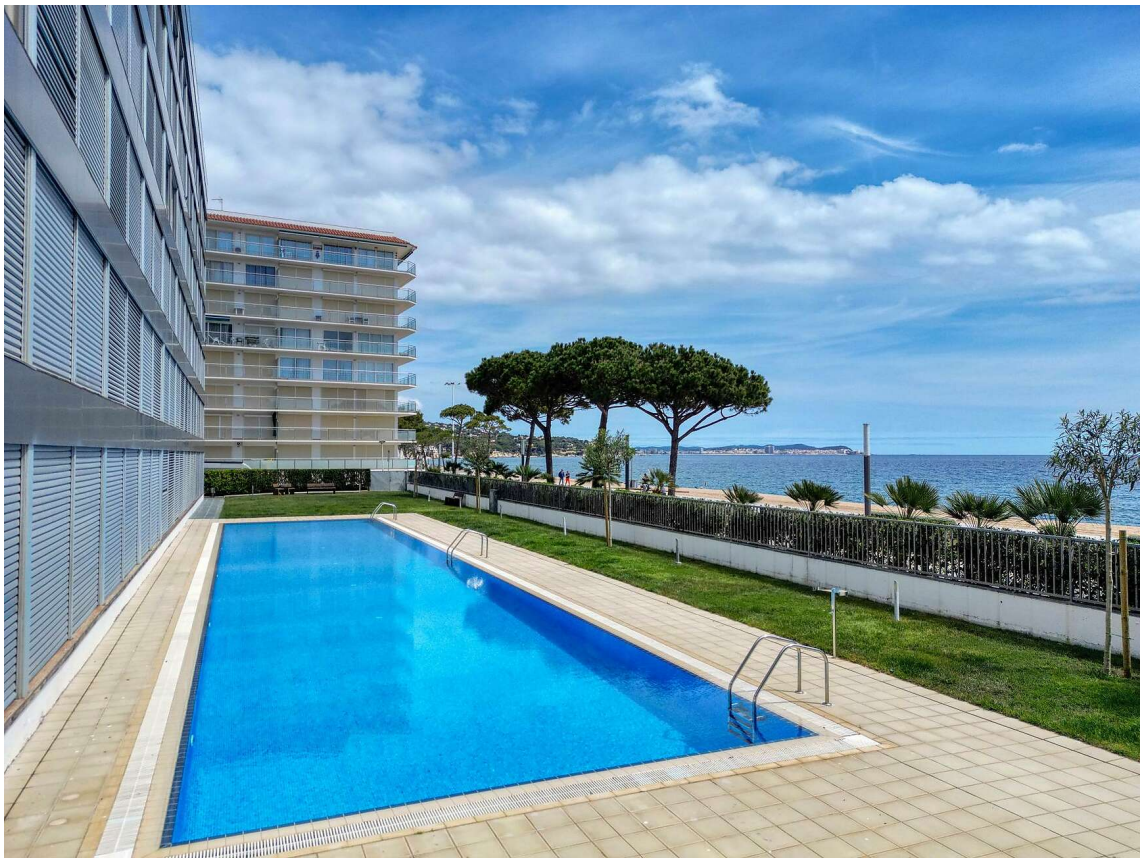

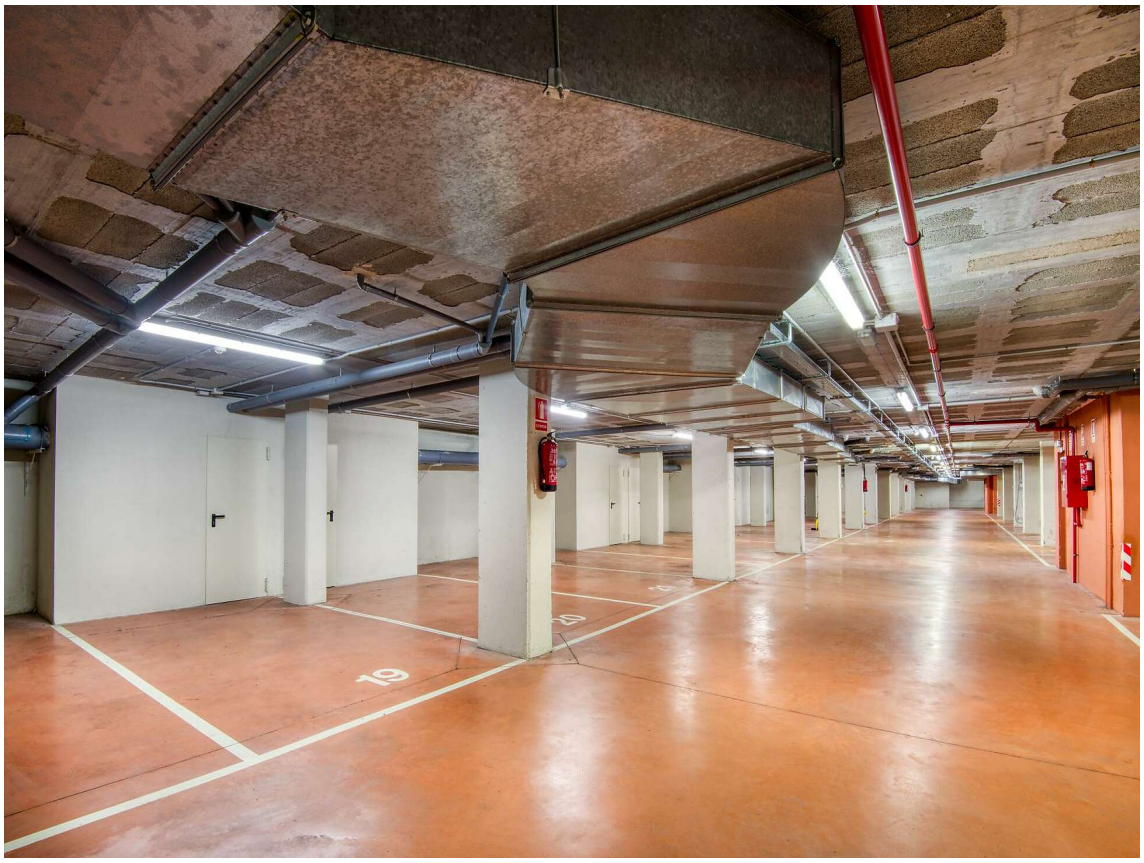
19

NEREIDES