GiScom Real Estate

aplalia Costa Brava

ref. **RDOP-394**

**80.000 €**

Ce charmant terrain est orienté au sud-est, offrant une abondante lumière solaire tout au long d'une grande partie de la journée et un climat agréable. De plus, depuis cet emplacement privilégié, vous pouvez admirer des vues panoramiques à couper le souffle sur les majestueuses Gavarres, offrant un environnement naturel incomparable et l'opportunité d'être en harmonie avec la nature.
Avec sa taille généreuse et son terrain en pente, ce terrain offre la possibilité de créer une maison unique avec plusieurs terrasses et jardins aménagés, exploitant au maximum les vues et la topographie du site. Que vous souhaitiez construire une résidence permanente ou une maison de vacances, ce terrain offre le cadre idéal pour concevoir et construire la maison de vos rêves dans un environnement paisible et pittoresque, où vous pourrez profiter de la sérénité et de la beauté naturelle offertes par les Gavarres. Ne manquez pas l'occasion de concrétiser vos projets et de vivre une vie épanouissante dans cet endroit merveilleux !

| | | | |
|---|---|---|---|
| Transaction: | Vente | Commune: | Baix Empordà |
| Surface : | 1.083 $m^2$ | | |

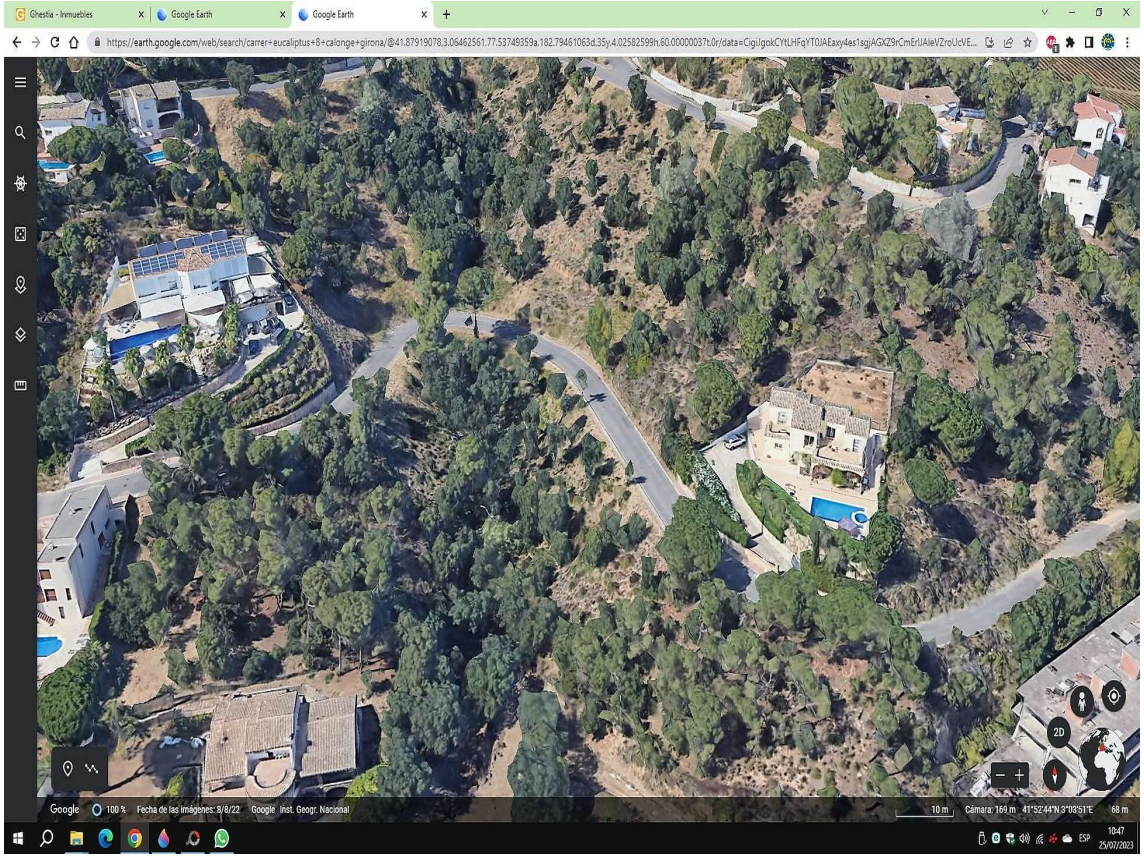
Ghestia - Inmuebles
Google Earth
Google Earth
Google
100 %
Fecha de las imágenes: 8/8/22
Google Inst. Geogr. Nacional
10 m
Cámara: 169 m 41°52'44"N 3°03'51"E
68 m
2D
ESP
10:47
25/07/2023

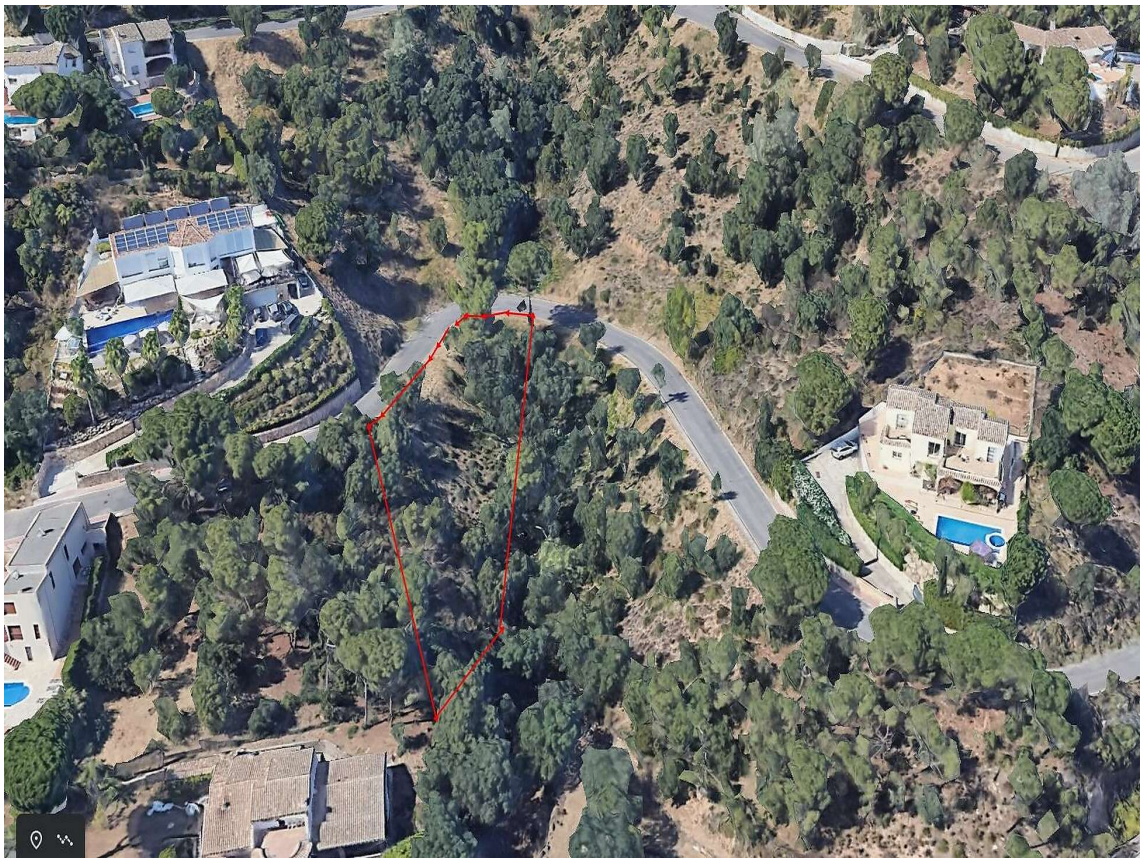

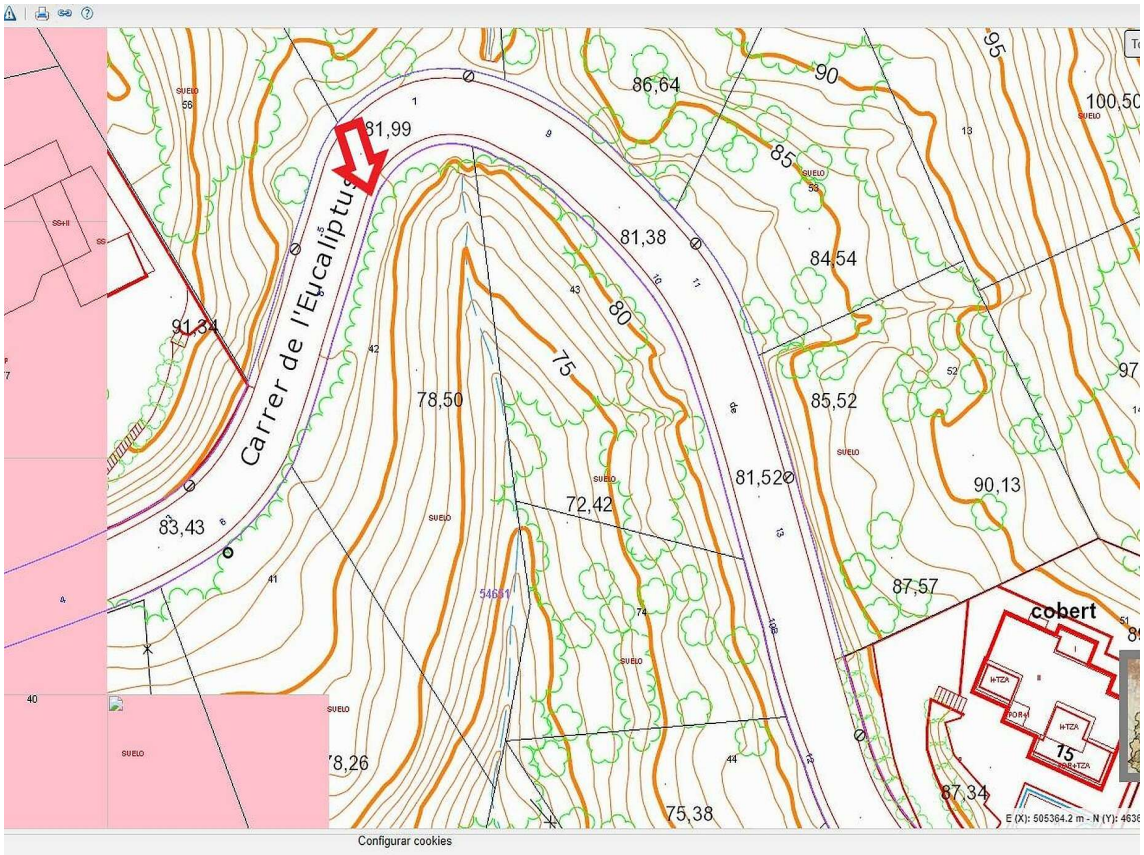
Carrer de l'Eucaliptus
86,64
81,99
81,38
84,54
91,34
78,50
85,52
81,52
72,42
90,13
83,43
87,57
cobert
78,26
75,38
87,34
Configurar cookies

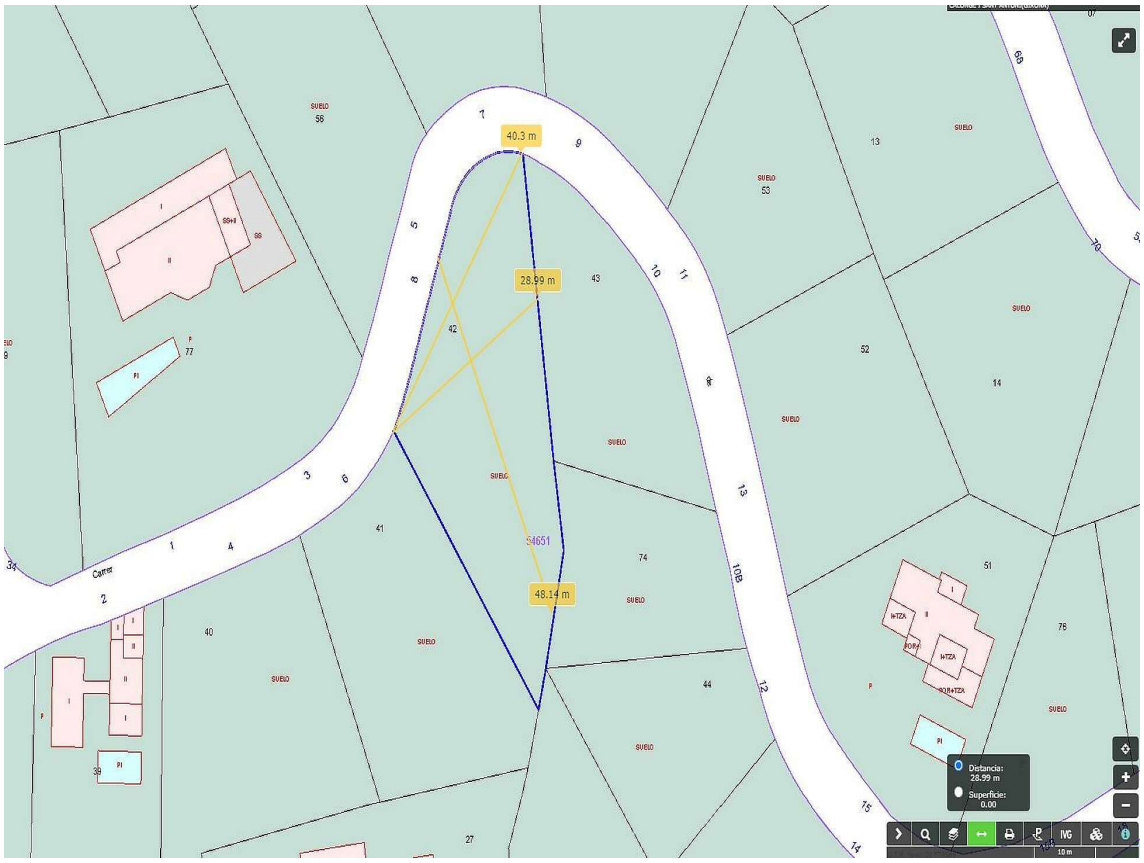
40.3 m
28.99 m
48.14 m
Carrer
Distancia: 28.99 m
Superficie: 0.00