GiScom Real Estate

aplalia Costa Brava

ref. **RDOP-354**

Occasion de vente d'un terrain à un prix incroyable. 50.000 €

Cette parcelle de 700 mètres carrés offre une excellente opportunité pour construire une maison individuelle dans un environnement paisible avec vue sur les montagnes et une orientation favorable vers le sud. C'est un endroit idéal pour ceux qui recherchent une vie calme et détendue, entourés de nature et de beauté pittoresque dans la province de Gérone. La parcelle est suffisamment spacieuse pour permettre la construction d'une maison individuelle confortable et spacieuse. Cela offre l'occasion de concevoir une résidence accueillante avec des espaces extérieurs et des jardins, en exploitant la beauté naturelle qui l'entoure.

Transaction:	Vente	Type:	Terrain
Commune:	Baix Empordà	Surface :	700 m^2

parcela 354
2D

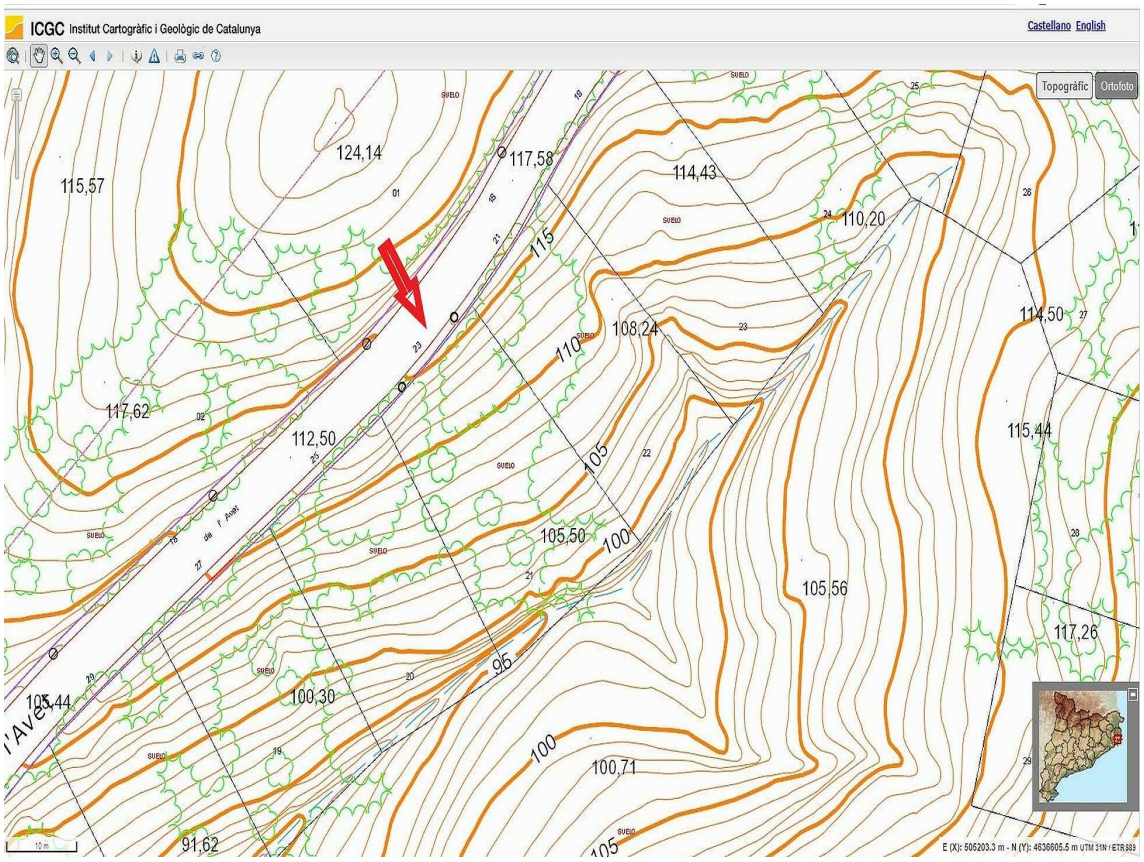
ICGC Institut Cartogràfic i Geològic de Catalunya
Castellano English
Topogràfic
Ortofoto
124,14
117,58
114,43
115,57
110,20
108,24
114,50
117,62
112,50
115,44
105,50
105,56
117,26
100,30
100,71
91,62
115
110
105
100
95