GiScom Real Estate

aplalia Costa Brava

ref. **00956**

Appartement confortable situé au premier étage 145.000 €

Appartement confortable situé au premier étage dans le centre-ville dans le quartier du Puig, un quartier résidentiel calme, à 10 minutes de la zone commerciale et de la plage. Composée d environ 46 m2, cette propriété dispose de 1 chambre double, 1 salle de bain complète avec baignoire, salle à manger-salon et cuisine avec ouverture sur la salle à manger. Par la salle à manger-salon et la chambre on accède à une magnifique terrasse d environ 74 m2, avec vue dégagée sur la ville et la montagne. Voulez-vous visiter ou demander plus d informations? Appelez-nous et parlons!

Transaction:	Vente	Type:	Appartement
Situation:	Baix Empordà	Surface :	54 m^2
Chambres:	1	Salles de bains:	1 salle de bains

aplalia
Costa Brava

aplalia
Costa Brava

aplalia
Costa Brava

aplalia
Costa Brava

aplalia
Costa Brava

aplalia
Costa Brava

aplalia
Costa Brava

aplalia
Costa Brava

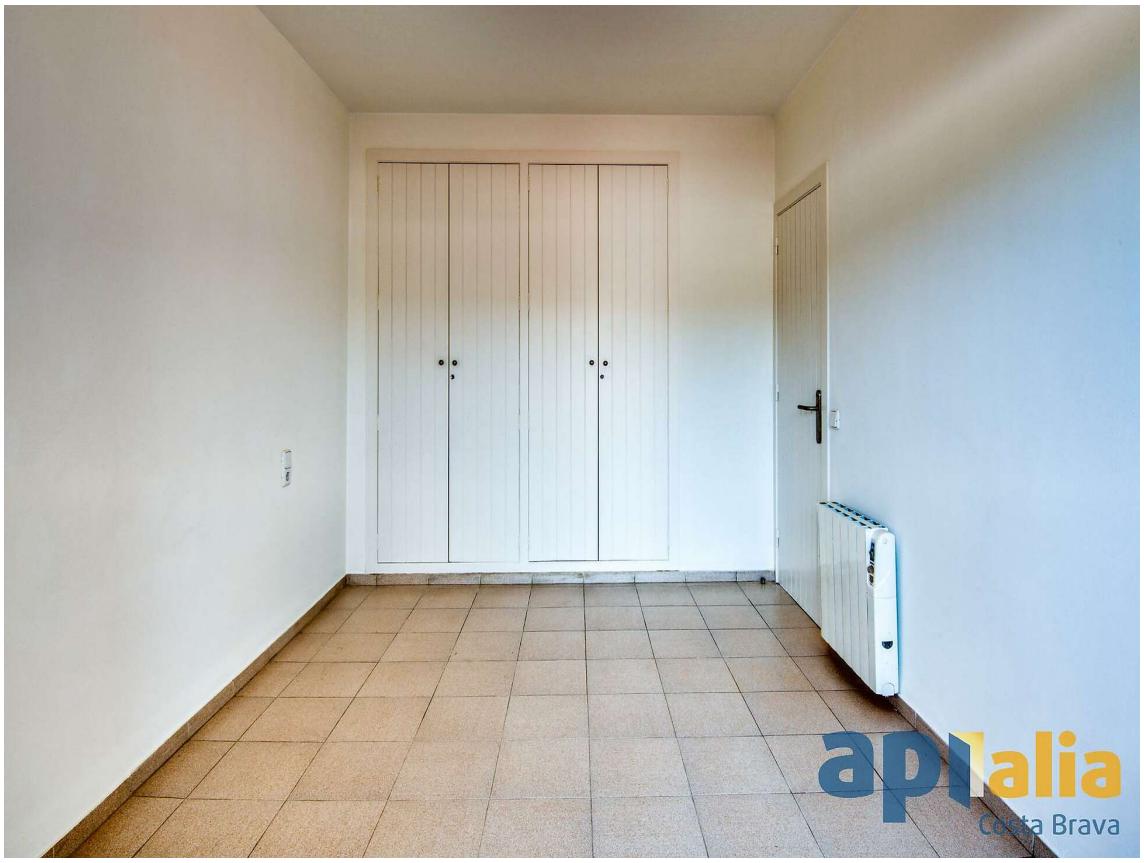
aplalia
Costa Brava

aplalia
Costa Brava

aplalia
Costa Brava

aplalia
Costa Brava