ref. **3212**

395.000 €

Orientación: Este. Calificación urbana: Sub-zonas unifamiliares. Alt. máx reguladora (m): 7.00. Coeficiente edificabilidad (%): 40.00. Uso recomendado: Residencial. % ocupación: 25.00. Distancia población (km): 1.00. Entorno: Zona alto nivel. Grado urbanización: Medio. Topografía: Suelo uniforme. Iluminación natural: Luminoso. Mar.

Transaction:	Vente	Type:	Terrain
Commune:	Baix Empordà	Terrain:	853 m^2

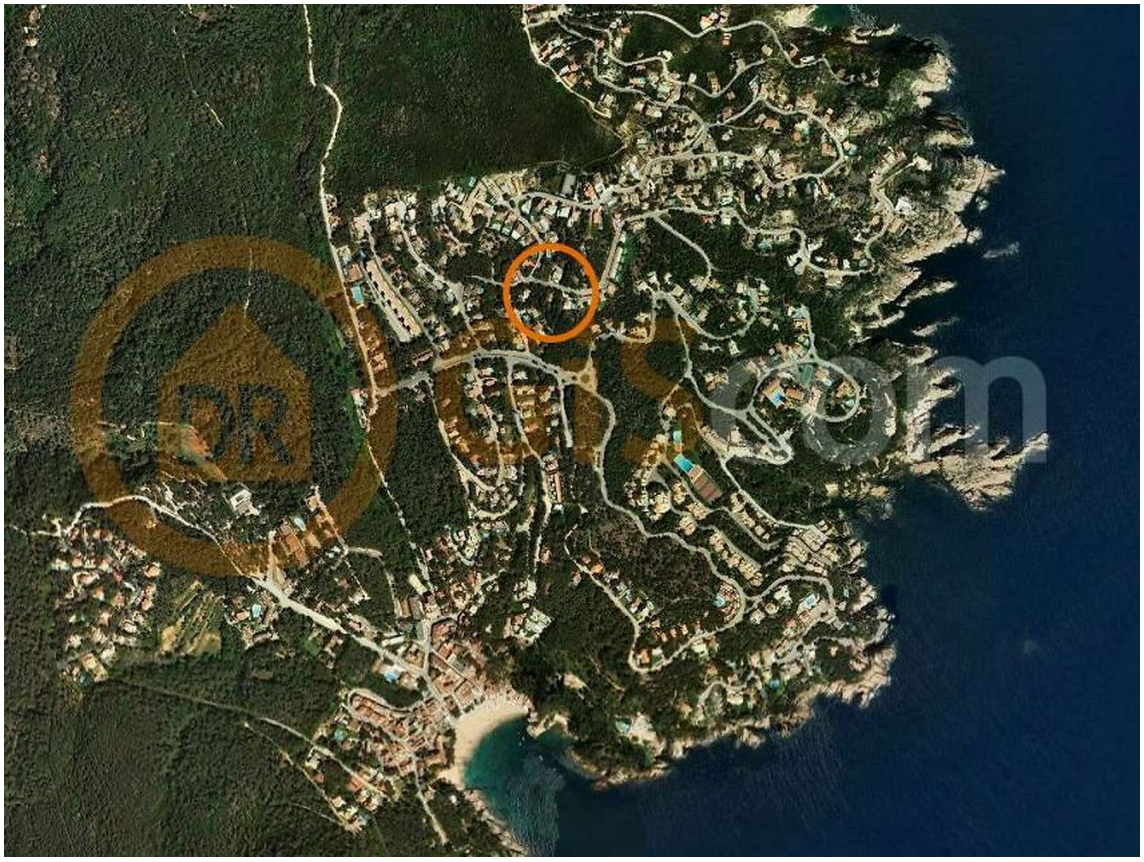

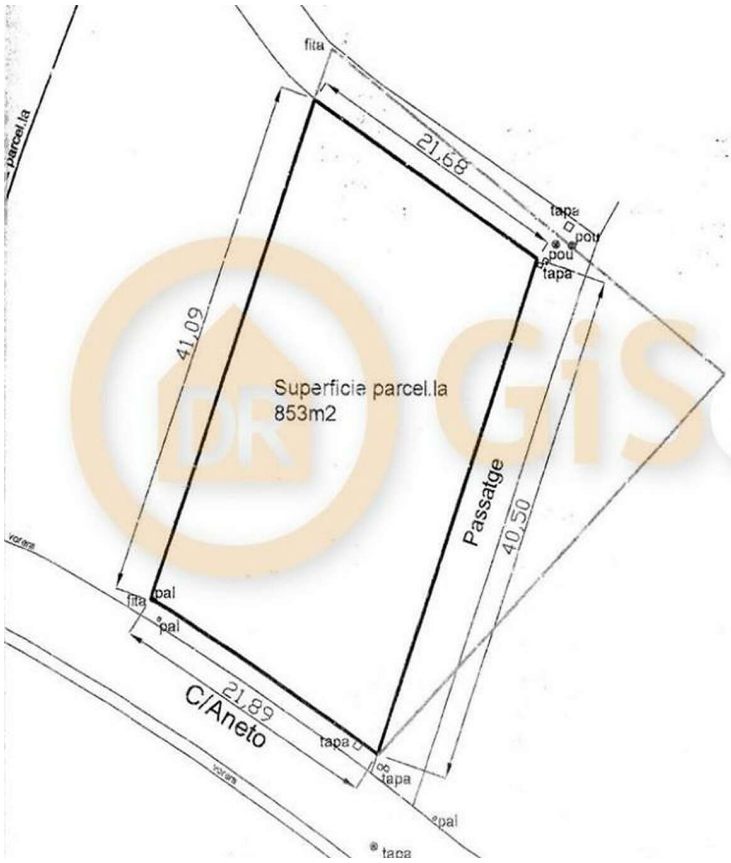
fita
21,68
tapa
pou
pou
tapa
41,09
Superficie parcel.la
853m2
Passatge
40,50
pal
fita
pal
21,89
C/Aneto
tapa
tapa
pal
tapa