GiScom Real Estate

aplalia Costa Brava

ref. **RDOP-320B**

Terrain avec vue sur la montagne — 80.000 €

Terrain situé dans une zone magnifique avec vue sur la montagne. Tous les services sur le terrain. Très facile à construire, sans murs de soutènement. TVA incluse dans le prix. Surface: 709m2 Inclination:douce Orientation: sud-ouest Capacité maximale: 30% surf. Constructible: 0.4m2/m2 Hauteur const.: RDC+étage

Transaction:	Vente	Type:	Terrain
Commune:	Baix Empordà	Terrain:	709

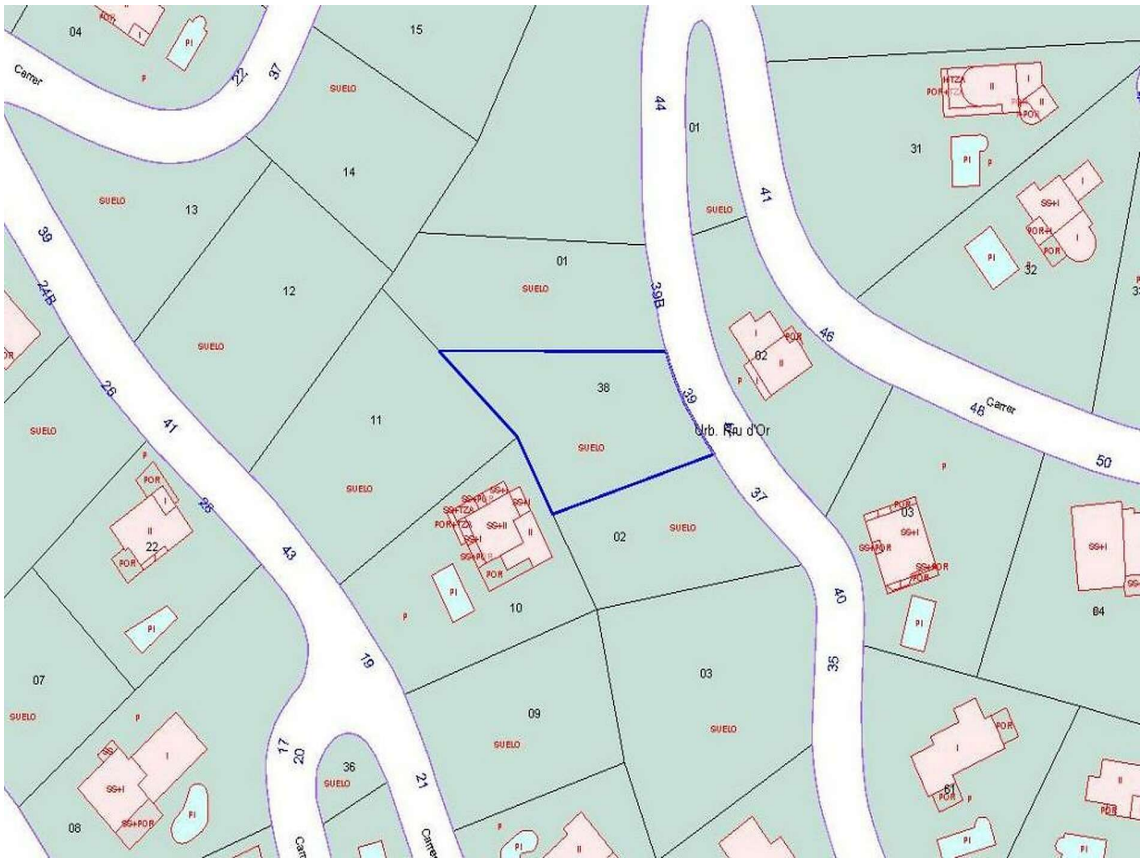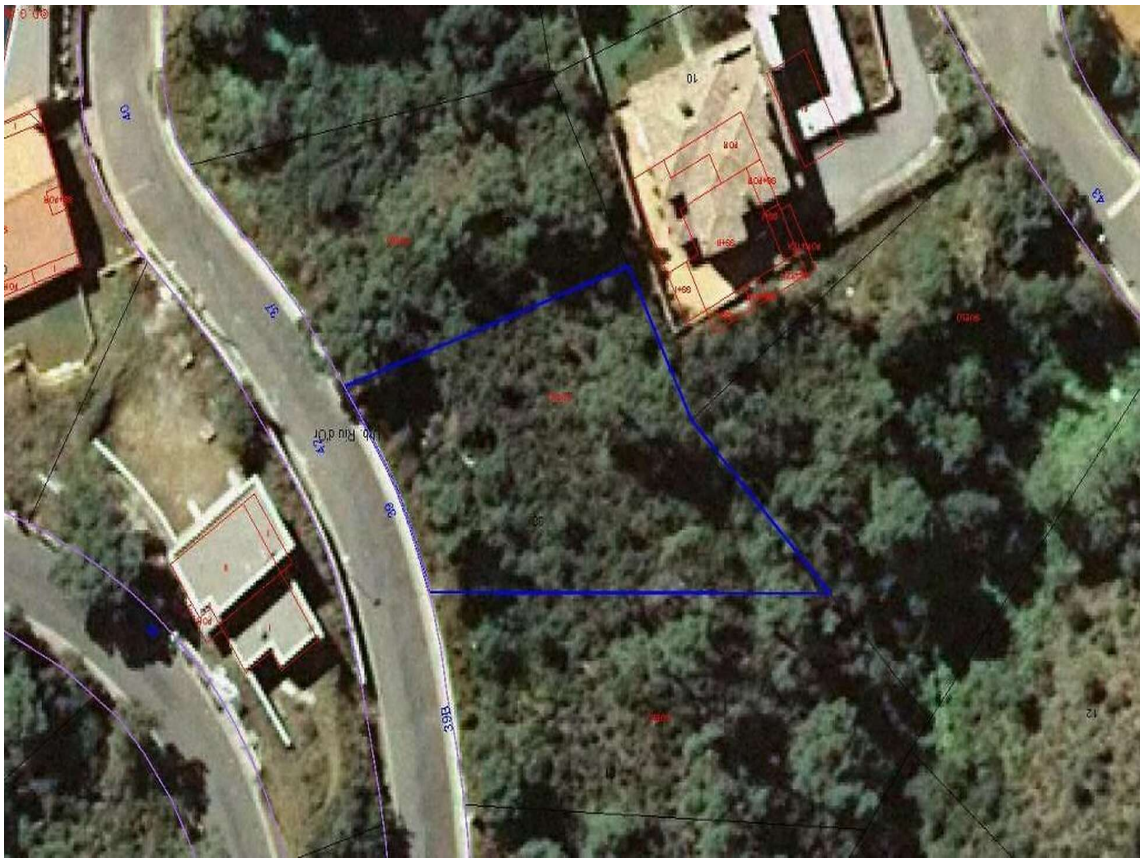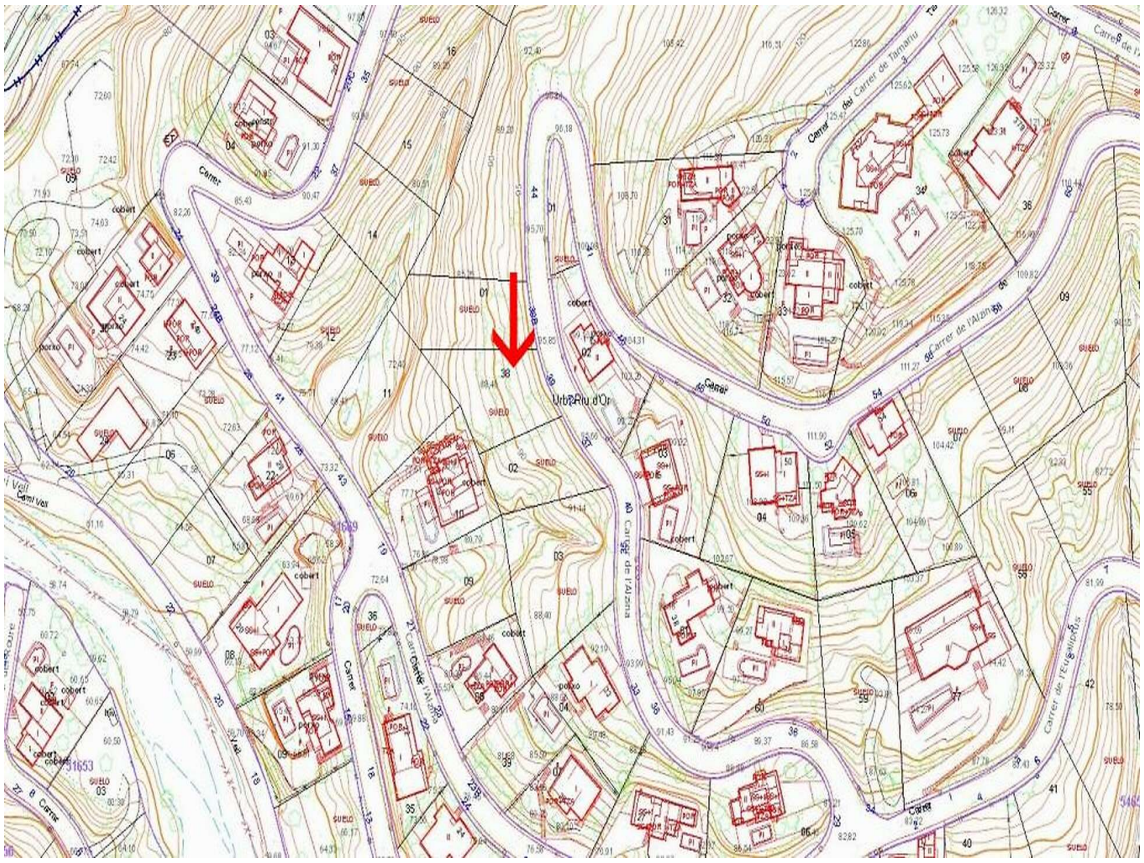
Carrer
Urb. Rau d'Or
SUELO