GiScom Real Estate

aplalia Costa Brava

ref. **RDO-P396**

Terrain très ensoleillé — 65.000 €

Terrain orienté sud-ouest avec soleil toute la journée. Profitant de l'irrégularité du terrain, il est possible de construire deux étages à différents niveaux et avec de grandes terrasses. L'urbanisation Río de Oro a tous les services, elle a été rénovée au cours des années 2004-2006 et est actuellement reçue par le conseil municipal. C'est un quartier calme bien desservi et proche du centre-ville. TVA incluse dans le prix.

Transaction:	Vente	Commune:	Baix Empordà
Surface :	600 m^2		

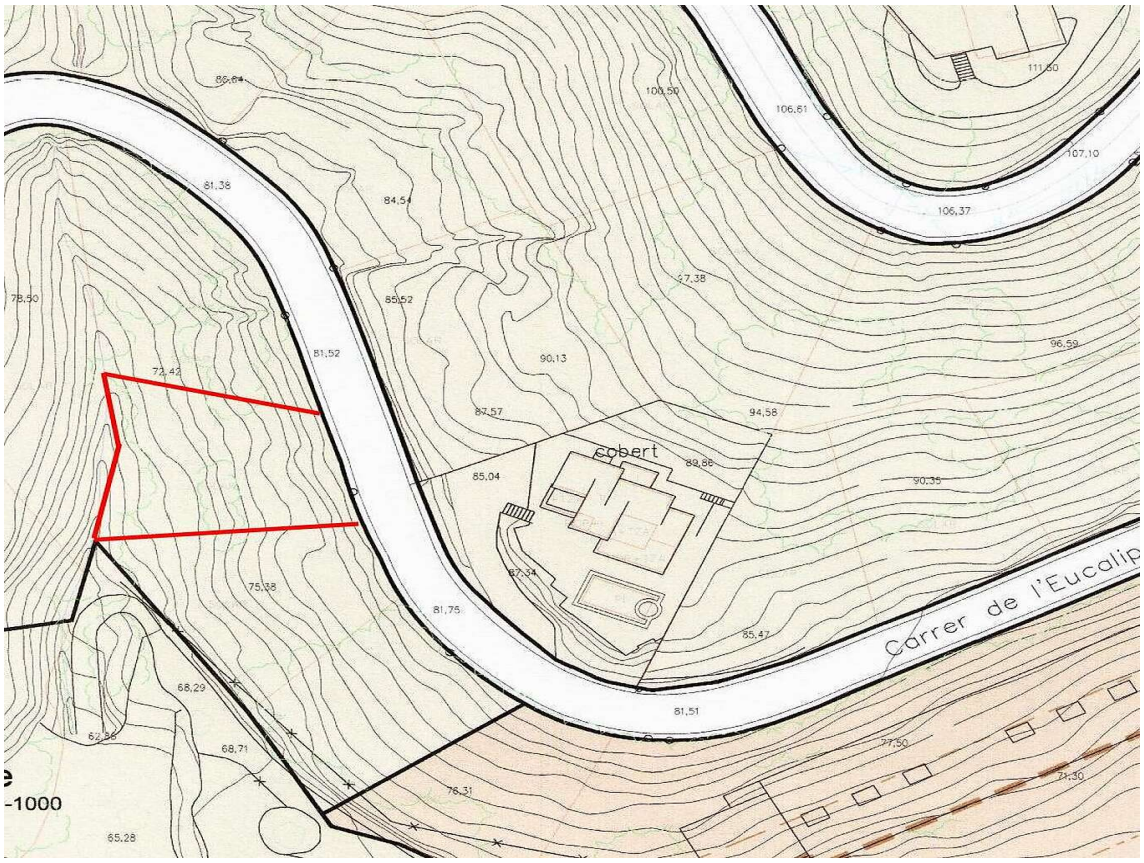
cobert
Carrer de l'Eucalip
-1000

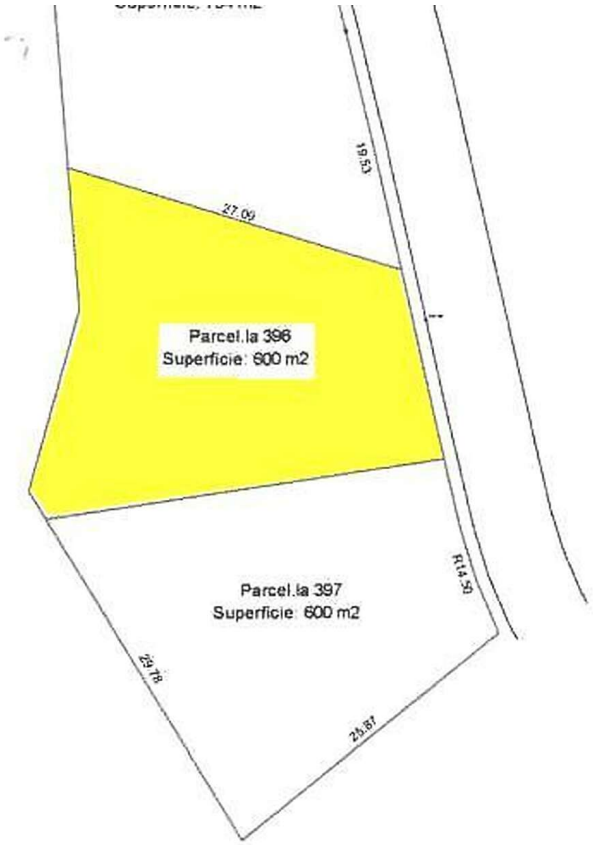
19.53
27.09
Parcel.la 396
Superficie: 600 m2
Parcel.la 397
Superficie: 600 m2
29.78
29.87

EJEMPLO CONSTRUCCIÓN

EJEMPLO CONSTRUCCIÓN