GiScom Real Estate

aplalia Costa Brava

ref. **RDOP-420**

Terrain avec beaucoup de soleil — 88.000 €

Dans l'urbanisation Río de Oro de Calonge, nous trouvons ce grand terrain de 1186m2, avec une excellente orientation sud d'où vous pourrez profiter d'une vue sur Les Gavarres. Il a une large façade de 26m et une profondeur moyenne de 32m. Le terrain a une pente ascendante modérée, idéale pour construire une maison à plusieurs niveaux avec de grandes terrasses. L'urbanisation Río de Oro est située à seulement 2 km du centre de la ville de Calonge et à 10 minutes en voiture de la plage. C'est une urbanisation avec tous les services, qui est reçue par la mairie.

Transaction:	Vente	Type:	Maison
Commune:	Baix Empordà	Surface :	1.186 m^2

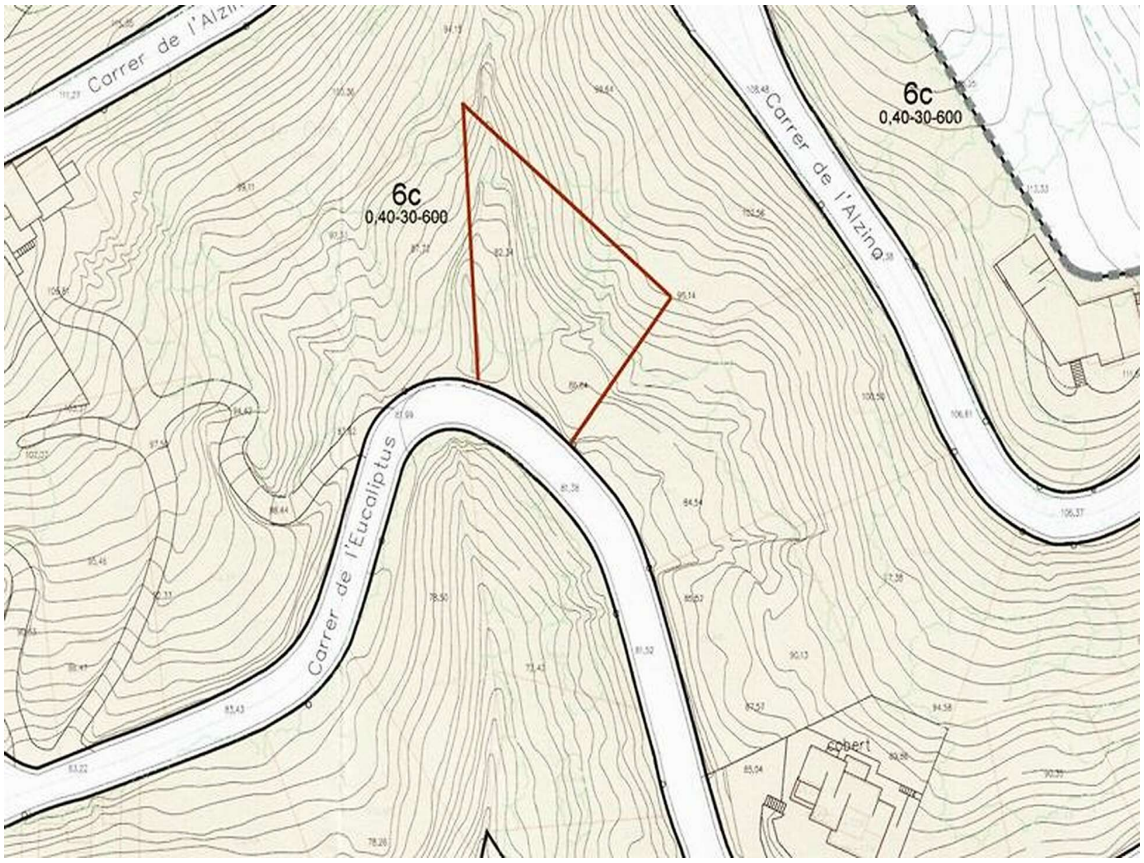
Carrer de l'Alzina
6c
0,40-30-600
6c
0,40-30-600
Carrer de l'Eucaliptus
cobert